



青森県感染症発生情報 (2024年第10週)

I 第10週の発生動向 (2024/3/4~2024/3/10)

- インフルエンザについては、東地方+青森市保健所管内及び上十三保健所管内の定点当たり報告数が新たに**警報**レベル、弘前保健所管内、五所川原保健所管内及びむつ保健所管内の定点当たり報告数が新たに**注意報**レベルとなりました。また、三戸地方+八戸市保健所管内では**注意報**が継続しています。
- 咽頭結膜熱については、三戸地方+八戸市保健所管内で**警報**が継続しています。一方、東地方+青森市保健所管内の警報は**解除**となりました。

II 第10週五類定点把握対象疾患

※記載データは、速報値です。

青森県内の保健所管内、定点(医療機関)数、警報・注意報については青森県の感染症発生状況 TOP ページをご覧ください。

■は警報、■は注意報。「空欄」：患者報告無し。

		東青 (東地方+ 青森市保健所)		中南 (弘前保健所)		三八 (三戸地方+ 八戸市保健所)		西北 (五所川原 保健所)		上北 (上十三保健所)		下北 (むつ保健所)		青森県計		前週 からの 増減
		数	人/定点	数	人/定点	数	人/定点	数	人/定点	数	人/定点	数	人/定点	数	人/定点	
小児科 内科	インフルエンザ	379	31.58	197	16.42	191	15.92	98	14.00	276	30.67	68	11.33	1209	20.84	335
	新型コロナウイルス感染症※	144	12.00	128	10.67	88	7.33	103	14.71	72	8.00	74	12.33	609	10.50	69
小児科	RSウイルス感染症	1	0.14											1	0.03	-4
	咽頭結膜熱	5	0.71	8	1.00	37	5.29			2	0.33	4	1.00	56	1.51	33
	A群溶血性レンサ球菌咽頭炎	35	5.00	53	6.63	20	2.86	21	4.20	9	1.50	15	3.75	153	4.14	52
	感染性胃腸炎	10	1.43	22	2.75	33	4.71	10	2.00	13	2.17	14	3.50	102	2.76	-14
	水痘	2	0.29							5	0.83	2	0.50	9	0.24	7
	手足口病	1	0.14					1	0.20					2	0.05	2
	伝染性紅斑															-1
	突発性発しん	3	0.43	2	0.25	2	0.29	1	0.20					8	0.22	2
	ヘルパンギーナ															0
	流行性耳下腺炎					1	0.14							1	0.03	0
眼科	急性出血性結膜炎															0
	流行性角結膜炎					4	2.00			1	0.50			5	0.50	1
基幹	感染性胃腸炎(ロタウイルス)															0
	クラミジア肺炎															0
	細菌性髄膜炎															0
	マイコプラズマ肺炎			1	1.00							2	2.00	3	0.50	1
	無菌性髄膜炎															0

※新型コロナウイルス感染症については、青森県庁ホームページ「新型コロナウイルス感染症について」をご覧ください。

(<https://www.pref.aomori.lg.jp/soshiki/kenko/hoken/covid19.html>)

また、新型コロナウイルス感染症の発生状況に関しては、保健衛生課 (TEL:017-734-9871) にお問い合わせください。

感染症の窓

麻しん (はしか) は、麻しんウイルスに感染して起こる急性の全身感染症です。

今般、海外において、麻しんの流行が報告され、特にヨーロッパ地域における症例報告数は、前年度の30倍以上に急増しています。国内における近年の麻しんの発生は、海外からの輸入症例を契機とした感染伝播事例が多く、新型コロナウイルス感染症の水際対策が緩和された2023年の報告数は、国内外の人の往来が制限されていた2020~2022年よりも増加していますので、注意が必要です(図)。

麻しんウイルスは感染力が強いため、手洗い、マスクのみで予防することは難しく、ワクチン接種が最も有効な予防法です。定期接種の対象年齢の方々は、かかりつけ医に相談のうえ、積極的な接種をお願いします。また、新型コロナウイルス感染症の流行に伴い、規定の接種時期に定期接種を行うことができず、規定の接種時期ではない時期に接種を行う場合についても、定期接種として取り扱われる場合がありますので、お住まいの市町村にご相談ください。

○詳しい情報はこちらをご覧ください。☞ [麻しんについて\(厚生労働省 HP\)](#)

麻しん



図 全国における過去10年間の麻しん患者報告数 (2023年は速報値)



Ⅲ 全数把握対象疾患

- ・結核(二類感染症) : 青森市1人 (2024年計 : 16人)
- ・梅毒(五類感染症) : 八戸市1人 (2024年計 : 5人)
- ・破傷風(五類感染症) : 弘前1人 (2024年計 : 2人)
- ・百日咳(五類感染症) : むつ1人 (2024年計 : 7人)

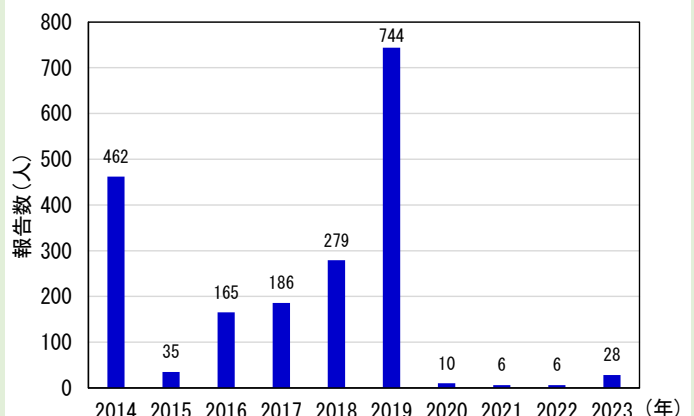
Ⅳ 病原体検出情報

報告はありませんでした。

Ⅴ 県内インフルエンザ情報 (2024年第3週~2024年第10週)

- ・第10週の患者報告数は1209人で、このうち迅速診断キットによる型別が報告されているのは1175人【A型 : 34人、B型 : 1141人】でした。

保健所管内別報告数(人)

保健所名 \ 週	3	4	5	6	7	8	9	10
東地方+青森市	93	94	98	144	137	126	263	379
弘前	100	112	100	104	76	85	116	197
三戸地方+八戸市	57	80	111	212	232	211	203	191
五所川原	41	41	24	80	57	43	46	98
上十三	87	37	56	68	119	192	204	276
むつ	45	28	36	38	22	41	42	68
合計	423	392	425	646	643	698	874	1209

A型(迅速診断キットによる型別)(人)

保健所名 \ 週	3	4	5	6	7	8	9	10
東地方+青森市	85	68	48	38	7	1	2	1
弘前	97	99	56	42	16	8	3	2
三戸地方+八戸市	48	41	20	20	12	4	6	5
五所川原	32	18	5	24	14	4		1
上十三	72	21	15	6	19	7	2	22
むつ	34	18	27	27	7	11	6	3
合計	368	265	171	157	75	35	19	34

B型(迅速診断キットによる型別)(人)

保健所名 \ 週	3	4	5	6	7	8	9	10
東地方+青森市	5	16	44	97	125	123	250	365
弘前	3	13	44	62	60	76	113	195
三戸地方+八戸市	9	37	89	192	216	205	197	186
五所川原	9	23	19	56	43	39	46	97
上十三	6	10	39	54	73	176	191	248
むつ	1	1	3	9	12	26	24	50
合計	33	100	238	470	529	645	821	1141

年齢区分別(人)

年齢区分 \ 週	3	4	5	6	7	8	9	10
~5ヶ月		1			4	1		2
~11ヶ月	6	4	5	6	1	1	3	4
1歳	14	9	7	4	6	10	15	23
2歳	14	16	13	13	6	15	13	19
3歳	15	22	12	9	9	14	14	36
4歳	22	18	19	17	16	25	34	53
5歳	22	24	21	28	29	24	40	75
6歳	21	18	11	24	32	40	50	78
7歳	13	20	19	59	62	45	56	100
8歳	23	19	28	55	49	54	76	119
9歳	10	23	35	68	69	60	74	93
10~14歳	50	66	113	207	223	232	332	383
15~19歳	31	44	57	65	57	52	72	103
20~29歳	31	11	16	14	26	25	22	33
30~39歳	32	20	16	17	24	42	30	39
40~49歳	36	20	17	14	7	21	24	29
50~59歳	25	12	4	9	7	12	9	8
60~69歳	24	18	11	16	7	14	3	5
70~79歳	20	13	12	8	5	7	3	6
80歳以上	14	14	9	13	4	4	4	1
合計	423	392	425	646	643	698	874	1209

VI 県内インフルエンザウイルス検出状況（県が指定した医療機関（指定提出機関）の提出検体の検出数）

インフルエンザウイルス		2024年								直近5週間 合計	2023/2024 シーズン 合計
		3週	4週	5週	6週	7週	8週	9週	10週		
提出検体数		4	2	3	1	0	1	5	2	9	39
A型	AH1pdm09		1					1		1	13
	AH3	3	1	3						0	17
B型	山形系統									0	0
	ビクトリア系統	1			1		1	4	2	8	9
合計		4	2	3	1	0	1	5	2	9	39

注）2023/2024シーズンは2023年第36週（9/4～9/10）～2024年第35週（8/26～9/1）

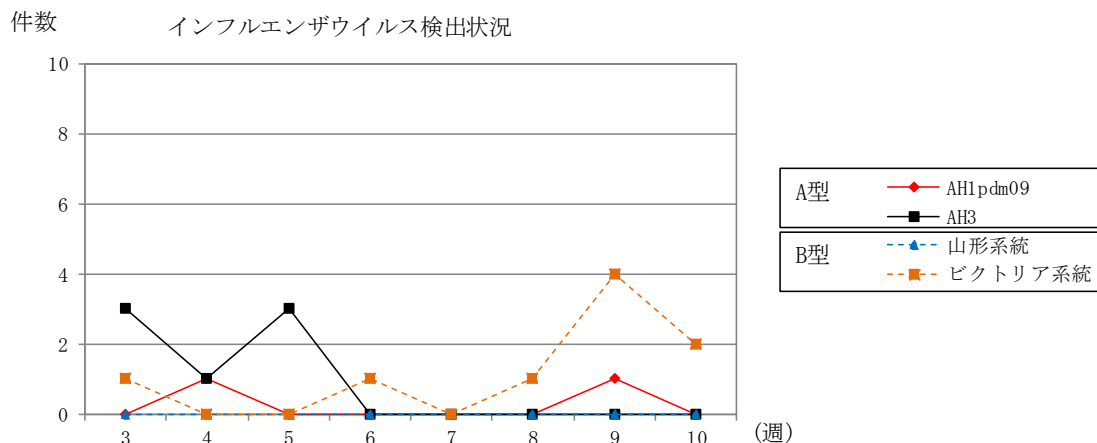

VII 保健所管内別全数把握対象疾患発生状況（2024年第7週～2024年第10週）（人）

週	東青 (東地方保健所+ 青森市保健所)	中南 (弘前保健所)	三八 (三戸地方保健所+ 八戸市保健所)	西北 (五所川原保健所)	上北 (上十三保健所)	下北 (むつ保健所)
7	カルバペネム耐性腸内細菌目細菌感染症1人	劇症型溶血性レンサ球菌感染症1人 侵襲性肺炎球菌感染症1人 急性脳炎1人		レジオネラ症1人		
8	カルバペネム耐性腸内細菌目細菌感染症1人	カルバペネム耐性腸内細菌目細菌感染症1人				
9	レジオネラ症1人		水痘(入院例)1人			
10		破傷風1人	梅毒1人			百日咳1人

第9週に青森市保健所管内でレジオネラ症1人の届出がありましたので、追加しました。

VIII 結核(二類感染症)（2024年第7週～2024年第10週）（人）

週	東青 (東地方保健所+ 青森市保健所)	中南 (弘前保健所)	三八 (三戸地方保健所+ 八戸市保健所)	西北 (五所川原保健所)	上北 (上十三保健所)	下北 (むつ保健所)
7		1				
8						
9	1	1				
10	1					

Ⅹ 全数把握対象疾患発生状況（全国-青森県）（注：発生状況は速報値であり、国内で届出のあった疾患のみを掲載しています）

全国（2024年第1週～第9週までの累計）

分類	二類	三類	三類	三類	三類	四類	四類	四類	四類	四類
疾病名	結核	細菌性赤痢	腸管出血性大腸菌感染症	腸チフス	パラチフス	E型肝炎	A型肝炎	エムポックス	回帰熱	Q熱
累積報告数	2189	8	197	3	1	98	14	9	1	6
分類	四類	四類	四類	四類	四類	四類	四類	四類	五類	五類
疾病名	重症熱性血小板減少症候群	つつが虫病	デング熱	日本紅斑熱	日本脳炎	マラリア	レジオネラ症	レプトスピラ症	アメーバ赤痢	ウイルス性肝炎
累積報告数	4	53	23	3	1	4	284	1	81	22
分類	五類	五類	五類	五類	五類	五類	五類	五類	五類	五類
疾病名	カルバペネム耐性腸内細菌目細菌感染症	急性弛緩性麻痺	急性脳炎	クリプトスポリジウム症	クロイツフェルト・ヤコブ病	劇症型溶血性レンサ球菌感染症	後天性免疫不全症候群	ジアルジア症	侵襲性インフルエンザ菌感染症	侵襲性髄膜炎菌感染症
累積報告数	298	5	128	2	32	422	168	5	117	8
分類	五類	五類	五類	五類	五類	五類	五類	五類	五類	
疾病名	侵襲性肺炎球菌感染症	水痘（入院例）	梅毒	播種性クリプトコックス症	破傷風	バンコマイシン耐性腸球菌感染症	百日咳	麻しん		
累積報告数	496	65	1999	29	12	22	94	2		

青森県（2024年第1週～第10週までの累計）

分類	二類	三類	四類	五類	五類	五類	五類	五類	五類	五類
疾病名	結核	腸管出血性大腸菌感染症	レジオネラ症	カルバペネム耐性腸内細菌目細菌感染症	急性脳炎	クロイツフェルト・ヤコブ病	劇症型溶血性レンサ球菌感染症	侵襲性インフルエンザ菌感染症	侵襲性肺炎球菌感染症	水痘（入院例）
累積報告数	16	2	4	8	1	1	2	1	3	1
分類	五類	五類	五類							
疾病名	梅毒	破傷風	百日咳							
累積報告数	5	2	7							

Ⅹ インフルエンザ・小児科定点把握対象疾患週別推移（2024年第10週、ただし全国は前週）

グラフの説明 ■は2024年青森県、■は2023年青森県、▲は2024年全国

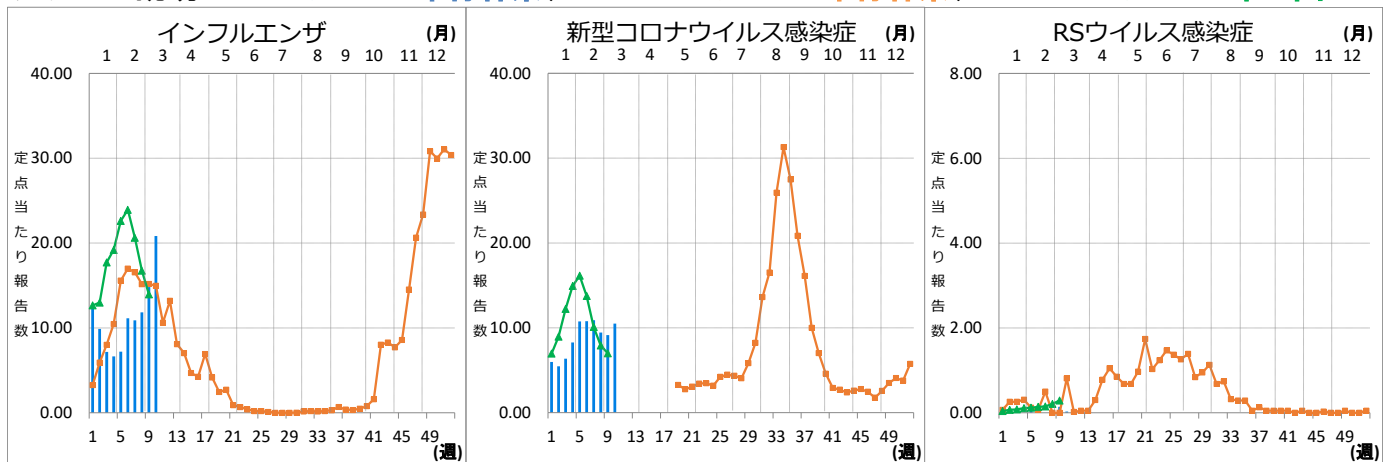

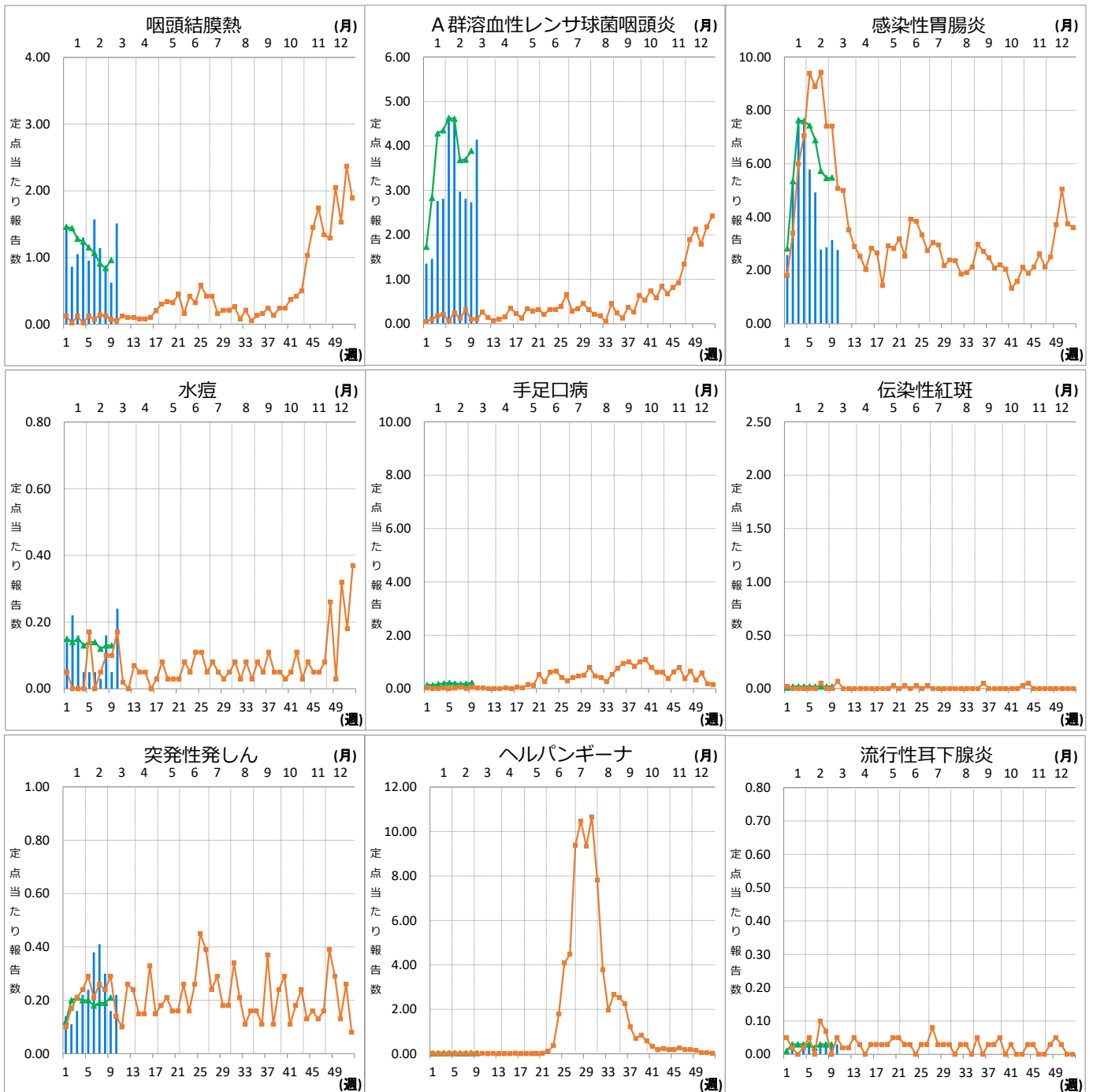

XI 眼科定点把握対象疾患週別推移 (2024年第10週、ただし全国は前週)

グラフの説明 ■は2024年青森県、■は2023年青森県、▲は2024年全国

