

# 資 料

令和6年度	上北教育事務所及び三八教育事務所（庶務担当）機構図	65
令和6年度	上北教育事務所及び三八教育事務所（上北担当）事務分掌	66
令和6年度	教育課等事業等一覧	68
令和6年度	悉皆研修等一覧	69
令和6年度	学校教育関連事業一覧（特別支援教育、初任研を除く）	70
令和6年度	特別支援教育関連事業一覧	71
令和6年度	初任者研修関連事業一覧	72
令和6年度	初期層教員研修一覧	73
令和6年度	教育行政関連事業一覧	73
令和6年度	社会教育関連事業一覧	74
	県教育委員会研究指定校・研究協力校	75
令和6年度	学習指導研究会	75
	教育研究会県大会等予定	75
	管内小学校一覧	76
	管内中学校・県立中学校一覧	79
	管内市町村等教育委員会一覧	81
	管内学校教育主管課・室指導組織一覧	82
令和6年度	管内小・中学校の所在地	85

# 令和6年度 上北教育事務所及び三八教育事務所（庶務担当）機構図

上北教育事務所

所在地 〒039-2593 上北郡七戸町字蛇坂55-1 電話（代表） 0176-62-2128  
 F A X 0176-62-2130  
 所属メールアドレス E-KAMIKITA@pref.aomori.lg.jp

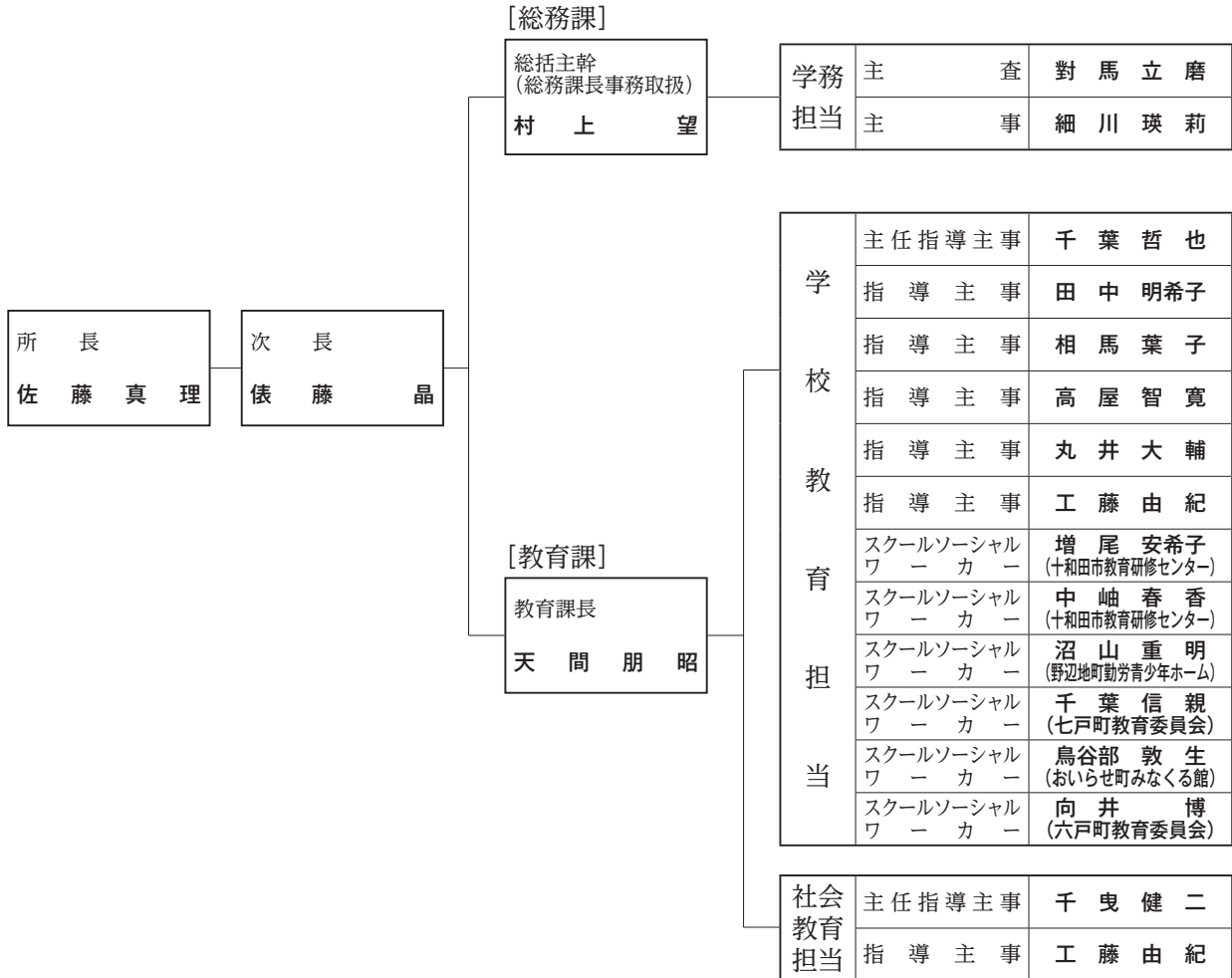

三八教育事務所 [庶務担当（上北）]

所在地 〒039-1101 八戸市尻内町字鴨田7 電話（代表） 0178-27-5111  
 F A X 0178-27-2847  
 所属メールアドレス E-SANPACHI@pref.aomori.lg.jp



# 令和6年度 上北教育事務所及び三八教育事務所（上北担当）事務分掌

## 総務課

職名	氏名	事務分掌
総括主幹 (総務課長事務取扱)	村上 望	<input type="checkbox"/> 総務課総括 <input type="checkbox"/> 叙位・叙勲 <input type="checkbox"/> 旅費 <input type="checkbox"/> 所内経理 <input type="checkbox"/> 事業経理 <input type="checkbox"/> 文書管理 <input type="checkbox"/> 公印保管 <input type="checkbox"/> 公用車管理
学務担当	主査 對馬 立磨	<input type="checkbox"/> 教職員人事・サービス <input type="checkbox"/> 地教委との連絡・調整
	主事 細川 瑛莉	<input type="checkbox"/> 教職員の昇給・昇格 <input type="checkbox"/> 免許 <input type="checkbox"/> 小・中学校の設置・廃止 <input type="checkbox"/> 調査・統計 <input type="checkbox"/> 公務災害 <input type="checkbox"/> 退職手当 <input type="checkbox"/> 学級編制 <input type="checkbox"/> 所内経理 <input type="checkbox"/> 事業経理 <input type="checkbox"/> 物品 <input type="checkbox"/> 福利厚生

## 教育課

### ■中心となる業務

職名	氏名	担当業務・事務等	担当教科等	学校教育の重点
教育課長	天間 朋昭	<b>■教育課業務の総括</b> <input type="checkbox"/> 教育課業務全般 <input type="checkbox"/> 学校経営 <input type="checkbox"/> 教職員派遣研修	<input type="checkbox"/> 学校教育総括 <input type="checkbox"/> 社会教育総括	<input type="checkbox"/> 総括
学 校 教 育 担 当	主任 指導主事	千葉 哲也 <b>■学校教育全般</b> <input type="checkbox"/> 行事調整 <input type="checkbox"/> 学校訪問 <input type="checkbox"/> 「上北の教育」 <input type="checkbox"/> 指導主事全員協議会 <input type="checkbox"/> 課長・室長会議 <input type="checkbox"/> 教育活動状況調査 <input type="checkbox"/> 教科書 <input type="checkbox"/> 人権教育 <input type="checkbox"/> ユネスコ <input type="checkbox"/> 消費者教育 <input type="checkbox"/> 著作権 <input type="checkbox"/> コミュニティ・スクール（副）	<input type="checkbox"/> 社会 <input type="checkbox"/> 家庭 <input type="checkbox"/> 技術・家庭	<input type="checkbox"/> 全重点
	指導主事	田中 明希子 <b>■生徒指導</b> <input type="checkbox"/> 問題行動等報告 <input type="checkbox"/> 教育相談 <input type="checkbox"/> SC・SSW <input type="checkbox"/> 講師研 <input type="checkbox"/> キャリア教育（主） <input type="checkbox"/> 学校図書館 <input type="checkbox"/> 特別活動（副） <input type="checkbox"/> 善行表彰 <input type="checkbox"/> 文化芸術	<input type="checkbox"/> 国語 <input type="checkbox"/> 図画工作 <input type="checkbox"/> 美術 <input type="checkbox"/> 特別活動（中）	<input type="checkbox"/> 生徒指導 <input type="checkbox"/> キャリア教育
	指導主事	相馬 葉子 <b>■教育課程・学習状況調査</b> <input type="checkbox"/> 県総合学校教育センター研修講座 <input type="checkbox"/> 教育課程研究集会 <input type="checkbox"/> 教育課程（一般） <input type="checkbox"/> 指導要録（一般） <input type="checkbox"/> 高校入試 <input type="checkbox"/> 道徳教育（主） <input type="checkbox"/> 国際理解教育 <input type="checkbox"/> ユニセフ	<input type="checkbox"/> 外国語 <input type="checkbox"/> 外国語活動 <input type="checkbox"/> 道徳（中）	<input type="checkbox"/> 国際化 <input type="checkbox"/> 道徳教育 <input type="checkbox"/> 研修
	指導主事	高屋 智寛 <b>■特別支援教育</b> <input type="checkbox"/> 特別支援教育巡回相談 <input type="checkbox"/> 教育課程（特別支援） <input type="checkbox"/> 指導要録（特別支援） <input type="checkbox"/> ICT・プログラミング教育 <input type="checkbox"/> 研修履歴オンラインシステム <input type="checkbox"/> 幼児教育 <input type="checkbox"/> 環境・エネルギー教育	<input type="checkbox"/> 理科 <input type="checkbox"/> 生活 <input type="checkbox"/> 総合的な 学習の時間	<input type="checkbox"/> 授業 <input type="checkbox"/> 特別支援教育

職名	氏名	担当業務・事務等	担当教科等	学校教育の重点	
学校教育担当	指導主事	丸井大輔	<b>■初任者研修</b> <input type="checkbox"/> 初期層研修 <input type="checkbox"/> へき地複式教育 <input type="checkbox"/> 特別活動（主） <input type="checkbox"/> 道德教育（副）	<input type="checkbox"/> 算数・数学 <input type="checkbox"/> 道德（小） <input type="checkbox"/> 特別活動（小）	<input type="checkbox"/> 特別活動 <input type="checkbox"/> 環境教育
	指導主事	工藤由紀	<b>■体育・健康教育</b> <input type="checkbox"/> 学校保健・安全 <input type="checkbox"/> 食育 <input type="checkbox"/> 不審者・交通事故・集団かぜ等報告 <input type="checkbox"/> 養護教諭・栄養教諭・学校栄養職員 新採用研修 <input type="checkbox"/> 中堅教諭等資質向上研修 <input type="checkbox"/> 青少年赤十字	<input type="checkbox"/> 音楽 <input type="checkbox"/> 体育・保健体育	<input type="checkbox"/> 体育・健康教育 <input type="checkbox"/> 情報化教育

職名	氏名	担当業務・事務等
社会教育担当	主任指導主事	千曳健二
	指導主事	工藤由紀

<b>■社会教育全般</b> <input type="checkbox"/> コミュニティー・スクール（主） <input type="checkbox"/> 放課後児童対策 <input type="checkbox"/> 家庭教育 <input type="checkbox"/> 男女共同参画 <input type="checkbox"/> 社会教育主事講習 <input type="checkbox"/> 教育事務所だより・HP	<input type="checkbox"/> 地域学校協働活動 <input type="checkbox"/> 青少年教育 <input type="checkbox"/> 高齢者教育 <input type="checkbox"/> 社会教育関係団体 <input type="checkbox"/> キャリア教育（副）
<b>■社会体育全般・文化財</b> <input type="checkbox"/> 各種表彰 <input type="checkbox"/> 社会教育施設	

### 三八教育事務所 総務課（上北担当）

職名	氏名	事務分掌
総括主幹 (総務課長事務取扱)	大平豊	<input type="checkbox"/> 課総括
庶務担当	主査	阿部龍平
	主査	日当未幸
	主事	西巻憂斗
	主事	浦島瑞貴

<input type="checkbox"/> 上北管内小学校の給与 <input type="checkbox"/> 上北管内小学校の旅費 <input type="checkbox"/> 旅費予算（主担） <input type="checkbox"/> 社会保険（副担）
<input type="checkbox"/> 非常勤職員報酬・費用弁償（主担） （小・中非常勤講師、スクールカウンセラー、研修指導員等） <input type="checkbox"/> 社会保険・雇用保険（副担）
<input type="checkbox"/> 上北管内中学校の給与 <input type="checkbox"/> 上北管内中学校の旅費 <input type="checkbox"/> 社会保険（主担） <input type="checkbox"/> 新採用等研修（主担） <input type="checkbox"/> 雇用保険（副担） <input type="checkbox"/> 旅費予算（副担）
<input type="checkbox"/> 上北管内小・中学校の給与 <input type="checkbox"/> 上北管内小・中学校の旅費 <input type="checkbox"/> 時間外手当予算（副担） <input type="checkbox"/> 個人番号関係（副担） <input type="checkbox"/> 文書収受

# 令和6年度 教育課等事業等一覧

△午前 ▼午後

月	日	曜日	事業名	担当者	月	日	曜日	事業名	担当者	
4	1	月	新規採用者辞令交付式・赴任時研修(柏葉館▼)	丸井	9	10	火	指導主事全員協議会②1(三沢国交セ)	千葉	
	2	火	管内学校教育主管課長・室長会議①(教育事務所△)	千葉		11	水	指導主事全員協議会②2(三沢国交セ)	千葉	
	2	火	学校訪問担当指導主事会議①(教育事務所▼)	千葉		11	水	学校安全指導者研修会[交通安全][中](県学教セ)	工藤	
	3	水	指導主事全員協議会①(十和田市▼)	千葉		11	水	Jr.キャリアサポ(天間林中)	千曳	
	9	火	小・中学校校長会議①(青年の家△)	千葉		20	金	小・中学校道徳教育研究協議会(七戸小)	相馬	
	9	火	(初)校長等連絡協議会①・(初)拠点校指導教員研修会①(青年の家▼)	丸井		26	木	(初)特別活動研修[中][初期層教員研修](横浜中)	丸井	
	19	金	生徒指導担当指導主事会議①(教育事務所)	田中		27	金	部活動の在り方に関する研修会(県学教セ)	工藤	
	23	火	中学校生徒指導専任教諭及び生徒指導主事研修会(青年の家▼)	田中		27	金	学校と地域のネットワークづくり[県教委主催事業](十和田市東コミュニティーセンター▼)	千曳	
5	7	火	日本語指導が必要な児童生徒担当教員等連絡協議会①(県学教セ)	相馬	10	1	火	学校安全指導者研修会[災害安全][小](県学教セ)	工藤	
	8	水	学校訪問担当指導主事会議②(教育事務所△)	千葉		23	水	指導主事全員協議会④(青年の家)	千葉	
	10	金	特別支援教育巡回相談員連絡協議会(OL)	高屋		24	木	(初)特別活動研修[小][初期層教員研修](横浜小)	丸井	
	14	火	小学校生徒指導担当者研修会(青年の家▼)	田中		28	月	日本語指導が必要な児童生徒担当教員等連絡協議会②(県学教セ)	相馬	
	14	火	AOMORI小・中学校外国語教育ワークショップ①(OL▼)	相馬		28	月	放課後児童対策に係る支援員等研修会後期(青年の家△)	千曳	
	29	水	社会体育主管課長担当者会議(教育事務所△) 社会教育主管課長担当者会議(教育事務所▼)	千曳		30	水	学校図書館シンポジウム(県学教セ)	田中	
6	5	水	放課後児童対策に係る支援員等研修会前期(東北町未来館△)	千曳	11	31	木	AOMORI小・中学校外国語教育ワークショップ②(泊小中▼)	相馬	
	6	木	(初)示範授業研修[中](堀口中)	丸井		5	火	教育課程担当指導主事会議(教育事務所▼)	相馬	
	7	金	(初)拠点校指導教員連絡会①(教育事務所▼)	丸井		13	水	指導主事全員協議会⑤・管内教育長説明会(青年の家▼)	千葉	
	13	木	(初)示範授業研修[小](野辺地小)	丸井		19	火	(初)拠点校指導教員連絡会③(教育事務所▼)	丸井	
	18	火	複式学級担任者研修会【初期層教員研修】(沢田小▼)	丸井		22	金	学校訪問担当指導主事会議③(三沢市▼)	千葉	
	22	土	スポーツ推進委員等上北地区研修会(青年の家△)	工藤		12	2	月	小・中学校校長会議②(青年の家▼)	千葉
	25	火	特別支援教育新担当教員実地研修会[小](七戸養護学校)	高屋			19	木	行事調整会議(教育事務所▼)	千葉
7	27	木	特別支援教育新担当教員実地研修会[中](七戸養護学校)	高屋	1	25	水	冬季学校体育実技(スケート)講習会【初期層教員研修】(FLAT八戸)	工藤	
	2	火	安心できる学校づくり研修会(東北町未来館▼)	田中		7	火	冬季学校体育実技(スキー)講習会【初期層教員研修】(七戸町営スキー場)	工藤	
	17	水	地域活動者・企業が学ぶ場と情報交換会[県教委主催事業](十和田市東コミュニティーセンター▼)	千曳		9	木	(初)一般授業研修Ⅱ(青年の家)	丸井	
	26	金	就学相談・教育相談会(三本木小)	高屋		15	水	(初)拠点校指導教員連絡会③(教育事務所▼)	丸井	
8	31	水	就学相談・教育相談会(若葉小)	高屋	2	16	木	指導主事全員協議会⑥(青年の家)	千葉	
	1	木	小・中学校臨時講師等研修会(東北町民文化センター▼)	田中		21	火	生徒指導担当指導主事会議③(教育事務所)	田中	
	7	水	(初)一般授業研修Ⅰ(青年の家)	丸井		30	木	(初)校長等連絡協議会③・拠点校指導教員研修会③(OL)	丸井	
	9	金	地域学校協働活動研修[県教委主催事業](東北町未来館▼)	千曳		3	7	金	管内学校教育主管課長・室長会議③(おいらせ町▼)	千葉
	20	火	体育・食育の楽しさアップ研修会【上北】(青年の家)	工藤			14	金	特別支援教育巡回相談員研究協議会(OL)	高屋
	21	水	管内学校教育主管課長・室長会議②(三沢市▼)	千葉			21	金	(初)まとめ研修(青年の家)	丸井
26	月	生徒指導担当指導主事会議②(教育事務所)	田中	27	木		(初)拠点校指導教員連絡会④(教育事務所▼)	丸井		
9	28	水	(初)校長等連絡協議会②・(初)拠点校指導教員研修会②(青年の家▼)	丸井	3	14	金	(初)拠点校指導教員連絡会⑤(教育事務所▼)	丸井	
	4	水	県立高等学校入学者選抜要項説明会(七戸中央公民館▼)	相馬		未定	(初)次年度拠点校指導教員説明会(教育事務所▼)	丸井		
						27	木	(初)次年度実施校事前説明会(青年の家△)	丸井	
通年			社会教育を核とする地域ネットワーク活用推進事業[県教委主催事業]	千曳						

# 令和6年度 悉皆研修等一覧

△午前 ▼午後

月	日	曜日	事業名	校種		対象	主管
				小	中		
4	9	火	小・中学校校長会議①(青年の家△)	○	○	小・中学校長	上北教育事務所
	23	火	中学校生徒指導専任教諭及び生徒指導主事研修会(青年の家▼)		○	中学校生徒指導専任教諭及び生徒指導主事1名	上北教育事務所
5	14	火	小学校生徒指導担当者研修会(青年の家▼)	○		小学校生徒指導担当教員1名	上北教育事務所
	14	火	AOMORI小・中学校外国語教育ワークショップ①(OL▼)	○	○	小学校外国語教育担当教員及び英語専科教員1名及び中学校英語科担当教員1名	上北教育事務所
6	18	火	複式学級担任者研修会【初期層教員研修】(沢田小▼)	○		複式学級新任者及び希望者	上北教育事務所
	25	火	特別支援教育新担当教員実地研修会[小](七戸養護学校)	○		小学校特別支援学級新担当教員(臨時講師含む)及び3年未満でこの研修を受けていない者	上北教育事務所
	27	木	特別支援教育新担当教員実地研修会[中](七戸養護学校)		○	中学校特別支援学級新担当教員(臨時講師含む)及び3年未満でこの研修を受けていない者	上北教育事務所
7	2	火	安心できる学校づくり研修会(東北町未来館▼)	○	○	小・中学校ハートフルリーダー等(いじめ防止等の対策の中核を担う教員)1名	上北教育事務所
8	1	木	小・中学校臨時講師等研修会(東北町民文化センター▼)	○	○	小・中学校臨時講師・養護助教諭	上北教育事務所
	9	金	*地域学校協働活動研修[県教委主催事業](東北町未来館▼)	○	○	市町村教育委員会職員1名以上及び小・中学校地域学校協働活動担当教員1名以上	生涯学習課
	20	火	体育・食育の楽しさアップ研修会【上北】(青年の家)	○		小学校中学年担任等1名	スポーツ・健康課
9	4	水	県立高等学校入学者選抜要項説明会(七戸中央公民館▼)		○	中学校教員1名以上	上北教育事務所
	20	金	小・中学校道徳教育研究協議会(七戸小)	○	*	小学校の道徳教育推進教師(又は学級担任)1名以上 ※中学校は希望する教員	上北教育事務所
10	31	木	AOMORI小・中学校外国語教育ワークショップ②(泊小中▼)	○	○	小学校外国語教育担当教員及び英語専科教員1名及び中学校英語科担当教員1名	上北教育事務所
12	2	月	小・中学校校長会議②(青年の家▼)	○	○	小・中学校長	上北教育事務所

[\*]…悉皆ではないが、できる限り参加してほしい研修

7月上旬 ～ 8月中旬 [予定]	小学校教育課程地区研究集会(各校)	○	◇小学校の校長、教頭、教諭、養護教諭、栄養教諭、臨時講師 ※令和4・6・8年度は全員受講 ○資料研修 ○動画視聴と配布資料の読み合わせ+各校で実施報告書提出	上北教育事務所
7月上旬 ～ 8月中旬 [予定]	中学校教育課程地区研究集会(各校)	○	◇中学校の校長、教頭、教諭、養護教諭、栄養教諭、臨時講師 ※令和4・6・8年度で1回受講 ○オンデマンド研修 ○動画視聴+各自でリフレクションシート提出	上北教育事務所

## 令和6年度 学校教育関連事業一覧（特別支援教育、初任研を除く）

番号	行事名	月.日.曜	会場(人数)	目的(趣旨)	備考(◇対象、○内容他)
1	小・中学校校長会議	①4.9(火) ②12.2(月)	公立小川原湖青年の家(110)	①青森県教育委員会の施策の方針と重点及び施策実施上の事務の周知を図るとともに、管内の教育現状を情報提供し、学校運営の充実に資する。 ②令和7年度「上北の教育」学校教育指導の方針と重点について理解を深め、教育課程の管理・運営の充実に資する。	◇全小・中学校校長、指導主事、社教主事 ○教育課から説明 ○総務課から説明
2	中学校生徒指導専任教諭及び生徒指導主事研修会	4.23(火)	公立小川原湖青年の家(40)	問題行動の未然防止に向けて、教職員が生徒の悩みや変化を鋭敏に感知し学校が組織的に対応していくための生徒指導主事の役割について、理解を深めるとともに上北管内の生徒指導の現状についての情報交換や協議を行い、生徒指導主事としての指導力の向上を図る。	◇中学校生徒指導専任教諭及び生徒指導主事各校1名 ○情報交換、対応についての協議、研修
3	小学校生徒指導担当者研修会	5.14(火)	公立小川原湖青年の家(60)	問題行動の未然防止に向けて、教職員が児童の悩みや変化を鋭敏に感知し学校が組織的に対応していくための生徒指導担当者としての役割について、理解を深めるとともに上北管内の生徒指導の現状についての情報交換や協議を行い、生徒指導担当者としての指導力の向上を図る。	◇小学校生徒指導担当者各校1名 ○情報交換、対応についての協議、研修
4	複式学級担任者研修会	6.18(火)	沢田小(30)	複式授業の参観・協議を通して、複式の学習指導及び学級経営についての理解を深め、教員としての資質と指導力の向上を図る。	◇複式学級新担任者 ◇複式学級現担任者 ◇上記以外の希望者 ○授業参観、研究協議
5	安心できる学校づくり研修会	7.2(火)	東北町コミュニティーセンター未来館(90)	いじめの早期発見、適切な事案対処に係る研修を実施し、学校の組織的対応力の向上、教員の指導力向上を図る。	◇全小・中学校ハートフルリーダー各校1名 ○講義、演習
6	小学校教育課程研究集会	7月下旬～8月中旬	各校	小学校の教育課程の実施上の諸問題の解明を図り、教員等の指導力の向上に資する。	◇小学校の校長、教頭、教諭、養護教諭、栄養教諭、臨時講師 ※令和4・6・8年度は全員受講 ○資料研修 ○動画視聴と配布資料の読み合わせ+各校で実施報告書提出
7	中学校教育課程研究集会	7月下旬～8月中旬	各校	中学校の教育課程の実施上の諸問題の解明を図り、教員等の指導力の向上に資する。	◇中学校の校長、教頭、教諭、養護教諭、栄養教諭、臨時講師 ※令和4・6・8年度で1回受講 ○オンデマンド研修 ○動画視聴+各自でフレキションシート提出
8	小・中学校臨時講師等研修会	8.1(木)	東北町民文化センター(130)	管内小学校及び中学校の臨時講師、養護助教諭に対して、教育実践上必要な基礎的的事項について理解を深めるとともに、教職員としての指導力及び使命感の向上に資する。	◇全臨時講師、養護助教諭 ○講義、講話

番号	行事名	月.日.曜	会場(人数)	目的(趣旨)	備考(◇対象、○内容他)
9	青森県立高等学校入学者選抜要項説明会	9.4(水)	七戸中央公民館(100)	令和7年度青森県立高等学校入学者選抜要項の内容、調査書、願書等の記入方法について説明を行い、進路指導の円滑化に資する。	◇中学校担当者各校1名以上 ◇高校担当者 ○説明、質疑
10	小・中学校道徳教育研究協議会	9.20(金)	七戸小(30)	道徳教育推進教師が中心となり、道徳教育実施上の諸課題について協議したり、情報交換したりすることを通して、学校及び地域社会における道徳教育の一層の充実に資する。	◇小学校道徳教育推進教師各校1名 ◇希望する小・中学校教員 ○講義、演習 ○授業参観、研究協議
11	AOMORI小・中学校外国語教育ワークショップ	①5.14(火) ②10.31(木)	①各校 ②泊小・中(80)	外国語教育における小・中連携を県全体として強化するとともに、令和5年度作成のAOMORI ENGLISH PACKAGEの活用促進を図る。	◇小学校外国語教育担当教員及び英語専科教員各校1名及び中学校英語科担当教員各校1名 ○①講義 ②授業参観、実践発表、研究協議
12	冬季学校体育実技(スケート)講習会	12.25(水)	フラット八戸(上限なし)	小学校・中学校・高等学校及び特別支援学校の教員を対象に、スケートの指導法及び実技の研修を行い、指導力の向上と児童生徒への冬季スポーツの普及・振興を図る。	◇三八、上北管内教員 ○講義、実技
13	冬季学校体育実技(スキー)講習会	1.7(火)	七戸町営スキー場(上限なし)	小学校・中学校・高等学校及び特別支援学校の教員を対象に、スキーの指導法及び実技の研修を行い、指導力の向上と児童生徒への冬季スポーツの普及・振興を図る。	◇三八、上北管内教員 ○講義、実技

## 令和6年度 特別支援教育関連事業一覧

番号	行事名	月.日.曜	会場(人数)	目的(趣旨)	備考(◇対象、○内容他)
1	地区就学相談・教育相談会	①7.26(金) ②7.31(水)	①三本木小 ②若葉小	発達が気になる幼児児童生徒の保護者及び指導担当者を対象に、養育の仕方や就学に関すること、生活面や学習面に関する気付きや悩み等について教育相談を行い、適切な就学の徹底を図る。	◇相談担当者は、特別支援教育巡回相談員等 ※個人面接方式
2	特別支援教育新担当教員実地研修会 [小学校]	6.25(火)	七戸養護学校	特別支援学級(知的障害、自閉症・情緒障害等)を初めて担任する教員及び特別支援学級担任経験の少ない教員に対して、知的障害特別支援学校で実地研修を行い、障害特性及び学習指導法に関する基本的事項について理解を深めさせ、指導力の向上を図る。	◇特別支援学級(知、自・情)を初めて担当する教員及び特別支援学級担任経験3年未満でこの研修を受けていない教員 ◇初期層教員及び通常学級担任で希望する教員
3	特別支援教育新担当教員実地研修会 [中学校]	6.27(木)	七戸養護学校		



## 令和6年度 初任者研修関連事業一覧

番号	行事名	月.日.曜	会場(人数)	目的(趣旨)	備考(◇対象、○内容他)
1	新規採用教職員辞令交付式 赴任時研修	4.1(月)	柏葉館 (40)	・新規採用教職員に辞令を交付し、教職員としての使命感を高める。 ・初任者研修の対象となる教員に対して、心構えや福利厚生と勤務についての講義等を行い、教育公務員としての責任感を養う。	○辞令交付 ○講話「期待すること」 ○講義「勤務について」 ○説明「研修概要」
2	示範授業研修 (中学校)	6.6(木)	堀口中 (15)	示範授業の参観、分科会協議を通して、授業の進め方、児童生徒との関わり方に対する知見を広め、教員としての資質及び実践的指導力の向上を図る。	○校内研修について ○授業参観 ○分科会協議 ○講話
	示範授業研修 (小学校)	6.13(木)	野辺地小 (20)		
3	一般授業研修Ⅰ	8.7(水)	公立小川原 湖青年の家 (35)	身に付けさせたい力を明確にした指導案の作成及び授業実践を通して、授業づくりに対する理解を深めるとともに教員としての資質及び実践的指導力の向上を図る。	○指導案作成 ○授業実践の振り返り
	一般授業研修Ⅱ	1.9(木)			
4	特別活動研修 (中学校)	9.26(木)	横浜中 (20)	学級活動の授業参観・協議及び講義を通して、学級活動の進め方とその工夫について理解を深めるとともに教員としての資質及び実践的指導力の向上を図る。	○説明 ○講義 ○授業参観 ○研究協議
	特別活動研修 (小学校)	10.24(木)	横浜小 (20)		
5	まとめ研修	2.21(金)	公立小川原 湖青年の家 (35)	講義・演習、講話を通して、自身の成果と課題をふまえた今後の目標を設定し、目標達成に向けた見通しをもつとともに具体的実践への意欲向上を図る。	○講義・演習 ○講話
6	校長等連絡協議会 拠点校指導教員研修会	①4.9(火) ②8.28(水) ③1.30(木)	公立小川原 湖青年の家 (41)	①初任者研修の实地研修が円滑に行われるよう関係者間で共通理解を図る。 ②实地研修実施上の諸問題解決を目指した協議を通して、初任者研修の円滑な実施に資するとともに、指導教員の指導力、調整力向上を図る。 ③今年度の初任者研修の实地研修における成果や課題の共有を通して、次年度のフォローアップに資する。	◇校内指導教員 拠点校指導教員 ○説明 ○協議
7	拠点校指導教員連絡会	①6.7(金) ②11.19(火) ③1.15(水) ④2.27(木) ⑤3.5(水)	上北教育事 務所 (4)	拠点校指導教員と上北教育事務所担当間で情報共有を図ったり、拠点校指導教員間で指導法等について検討したりすることを通して、円滑な初任者研修の実施に資する。	◇拠点校指導教員 ○情報交換、協議
8	次年度拠点校指導教員説明会	3月下旬	上北教育事 務所 (4)	次年度の初任者研修の实地研修が円滑に行われるよう、関係者間で研修の概要等について共通理解を図る。	◇拠点校指導教員 ◇説明、質疑
9	次年度実施校事前説明会	3.27(木)	校長：オン ライン その他： 公立小川原 湖青年の家 (60)	次年度の初任者研修の实地研修が円滑に行われるよう関係者間で共通理解を図る。	◇校長、教務主任 拠点校指導教員 ○实地研修の進め方 ○諸帳簿作成 ○説明、質疑

## 令和6年度 初期層教員研修一覧

番号	行事名	月.日.曜	会場(人数)	目的(趣旨)	備考(◇対象、○内容他)
1	複式学級担任者研修会	6.18(火)	沢田小 (30)	複式授業の参観・協議を通して、複式の学習指導及び学級経営についての理解を深め、教員としての資質と指導力の向上を図る。	◇複式学級新担任者 ◇複式学級現担任者 ◇上記以外の希望者 ○授業参観、研究協議
2	特別活動研修 (中学校)	9.26(木)	横浜中 (20)	学級活動の授業参観・協議及び講義を通して、学級活動の進め方とその工夫について理解を深めるとともに、教員としての資質と実践的指導力の向上を図る。	◇初任者及び希望者 ○授業参観 ○研究協議 ○講義・演習
	特別活動研修 (小学校)	10.24(木)	横浜小 (20)		
3	冬季学校体育実技(スケート)講習会	12.25(水)	フラット八戸 (上限なし)	小学校・中学校・高等学校及び特別支援学校の教員を対象に、スケートの指導法及び実技の研修を行い、指導力の向上と児童生徒への冬季スポーツの普及・振興を図る。	◇三八、上北管内教員 ○講義、実技
4	冬季学校体育実技(スキー)講習会	1.7(火)	七戸町営スキー場 (上限なし)	小学校・中学校・高等学校及び特別支援学校の教員を対象に、スキーの指導法及び実技の研修を行い、指導力の向上と児童生徒への冬季スポーツの普及・振興を図る。	◇三八、上北管内教員 ○講義、実技

## 令和6年度 教育行政関連事業一覧

番号	行事名	月.日.曜	会場(人数)	目的(趣旨)	備考(◇対象、○内容他)
1	管内学校教育主管課長・室長会議	①4.2(火) ②8.21(水) ③2.7(金)	①上北教育事務所 ②三沢市 ③おいらせ町 (11)	教育行政を円滑に進めるために、管内学校教育指導関係課・室及び上北教育事務所の代表者が諸課題について協議し、共通理解を図る。	◇管内教育指導関係課・室の指導課長・室長、GM、教育事務所長・次長・教育課長・主任指導主事
2	指導主事全員協議会	①4.3(水) ②9.10(火) ③9.11(水) ④9.30(月) ⑤10.23(水) ⑥11.13(水) ⑦1.16(木)	①十和田市 ②三沢市 ③④⑤⑥ 公立小川原湖青年の家 (33)	管内の指導主事全員が集い、管内の各学校が教育課程を編成するための「方針と重点」と管内教員の指導力を向上させるための方策について検討・協議し、上北管内の学校教育の充実に資する。	◇管内教育指導関係課・室長、GM、教育事務所の所長・次長・教育課長及び管内全指導主事
3	学校訪問担当指導主事会議	①4.2(火) ②5.8(水) ③11.22(金)	①上北教育事務所 ②上北教育事務所 ③三沢市 (9)	管内学校教育主管課・室及び上北教育事務所の指導主事による学校訪問について、日程の調整を図るとともに、それぞれの訪問の在り方を情報交換することにより、学校訪問の充実に資する。	◇管内教育指導関係課・室及び教育事務所の担当者
4	生徒指導担当指導主事会議	①4.19(金) ②8.26(月) ③1.21(火)	上北教育事務所 (10)	生徒指導上の諸問題に関する協議・情報交換を行い、生徒指導の充実・強化に資する。	◇管内教育指導関係課・室及び教育事務所の担当者
5	教育課程担当指導主事会議	11.5(火)	上北教育事務所 (15)	教育課程届出書等の記載要領について、管内学校教育指導関係課・室及び教育事務所の共通理解を図るとともに実施状況について情報交換を行い、指導・助言に生かすことを目的とする。	◇管内教育指導関係課・室、教育事務所の教育課程担当者

## 令和6年度 社会教育関連事業一覧

重 点	事業・研修及び会議	内 容	会 場 名	開催期日	人 数 (概数)	日程
学校・家庭・地域の協働による未来を担う人財の育成	放課後児童対策に係る支援員等研修会	放課後対策事業等に関わる地域人財を対象に、学習・体験活動等の企画・実施方策、安全管理方策等の資質向上を図るための講義や、他の事業関係者等との情報交換・情報共有を図るための研修を行う。	東北町 コミュニティ・センター 未来館	前期 6.5(水)	110	午前
			公立小川原湖青年の家	後期 10.28(月)	110	午前
	地域学校協働活動研修	地域学校協働活動推進員の委嘱等について、中心的な役割をする市町村教育委員会担当者の理解を深めることも視野に入れ、教職員だけでなく、市町村教育委員会の担当者等も対象とし、国庫補助の仕組や県内外の先進事例、文科省の動向等を学ぶ研修を行う。	東北町 コミュニティ・センター 未来館	8.9(金)	100	午後
	地域活動者・企業が学ぶ場と情報交換会	「学校が望む地域との連携・協働」をテーマに、地域学校協働活動の先進事例等について学び、それぞれの取り組みなどを情報交換して、学校との連携の在り方を模索する。	十和田市 東コミュニティセンター	7.17(水)	50	午後
	学校と地域のネットワークづくり	学校関係者と、学校への協力を申し出ている企業や学校との連携を希望する地域活動者、町内会関係者等が一堂に会して交流を深め、互いの理解を深める。	十和田市 東コミュニティセンター	9.27(金)	100	午後
	青森県家庭教育支援ネットワーク形成研修会	社会全体で家庭教育を支援するため、家庭教育支援に関わる方々が一堂に会し、家庭教育の今日的な課題等について学習するとともに、市町村職員及び家庭教育支援関係者等のつながりを深める研修会を行う。	十和田市民 文化センター	8.30(金)	50	午後
	社会教育を核とする地域ネットワーク活用促進事業	様々な立場から社会教育活動を支援していく人財を育成し、地域の活性化を図り、市町村の社会教育主事等の資質・能力の向上を図るため、首長部局、企業、NPO団体、地域づくり団体等の地域ネットワークを活用した事業の企画・実践を支援する事業である。	十和田市	○地域課題スタートアップ研修会(～6月中旬) ○事業の企画・実践(7月～2月) ○地域課題フォローアップ研修会(2月中旬)	未定	未定
大学生とカタル！キャリア形成サポート事業	専門的な研修を受講し、一定のスキルを獲得した大学生が企画運営するワークショップを通して中学生・高校生は自分自身と向き合う。参加者全員が自らの夢や目標に向かい、主体的に行動できる人財の育成に繋げるとともに、双方のキャリア形成のサポートに資する事業である。	七戸町立 天間林中学校	9.11(水)	50	午後	
社会教育推進のための基盤整備	社会体育主管課長及び担当者会議	上北地方の社会体育行政の重点等についての協議と情報交換を通し、管内社会体育行政の充実と担当者相互の連携強化を図る会議を行う。	上北教育事務所	5.29(水)	30	午前
	生涯学習・社会教育主管課長及び担当者会議	上北地方の生涯学習・社会教育行政の重点等についての協議と情報交換を通し、管内生涯学習・社会教育行政の充実と担当者相互の連携強化を図る会議を行う。	上北教育事務所	5.29(水)	30	午後
	スポーツ推進委員等上北地区研修会	スポーツプログラム方法論に関するより実践的な研修を行うとともに、地域性を考慮した普及重点項目を定めてその指導技術の向上を図る研修を行う。	公立小川原湖青年の家	6.22(土)	30	午前
	市町村教育委員会(社会教育関係)訪問	管内市町村における生涯学習推進体制と社会教育計画及び事業実施上の現状と課題を確認するとともに課題解決の方向を探る。また、管内市町村と教育事務所との連携を深め、住民を主体とした社会教育活動の促進を図る訪問を行う。	市町村教育委員会 公立小川原湖青年の家	11月～12月	各10	半日

## 県教育委員会研究指定校・研究協力校

担当課	学 校 名	研 究 指 定 の 名 称 等	年 度
スポーツ健康課	十和田市立東小学校	健康教育実践研究校	R 5～R 6

## 令和 6 年度 学習指導研究会

校種 地区	小 学 校			中 学 校		
	学 校 名	教 科	月/日	学 校 名	教 科	月/日
十和田市	東 藤 坂 深 持	体育 図工 国語	10/11(金)	十 和 田 切 田	国語、社会、理科 数学、英語	10/2(水)
【東部】 ・三沢市 ・おいらせ町 ・六戸町	岡 三 沢 お お ぞ ら 下 田 大 曲	算数 理科、生活 社会 国語	10/8(火)	第 三 木 ノ 下	数学、理科 国語、社会、英語	
【中部】 ・七戸町 ・東北町	上 北	国語、算数、道徳	10/9(水)	天 間 林	国語、社会、数学、 理科、英語	
【北部】 ・野辺地町 ・横浜町 ・六ヶ所村	若 葉 尾 駁	国語 国語、総合	10/10(木)	野 辺 地	国語、社会、数学、 理科、英語	

## 教育研究会県大会等予定

団体	年度	令和6年度	令和7年度
小 教 研 等		国語、音楽	
中 教 研 等		音楽	
特 別 支 援			
そ の 他 (上北管内開催の大会のみ)			

# 管内小学校一覧

## 管内小学校 42校

\*学級数・児童数はR6.3.4現在

学校 番号	学 校 名	〒番号 電話番号 メールアドレス	所在地 F A X 番号	校長氏名	教頭氏名	学級数(特)
						児童数 へき地・複式
101	三 本 木	034-0031 T.0176-23-7178 kyoi-0101@city-towada-school.jp	十和田市東三番町36-1 F.0176-24-2297	原 田 克 人	須 郷 英 明	27(9) 477
102	北 園	034-0091 T.0176-23-4361 kyoi-0201@city-towada-school.jp	十和田市西十一番町50-18 F.0176-23-4362	江 渡 俊 晴	山 形 貴 雄	21(5) 426
103	十和田南	034-0087 T.0176-23-2285 kyoi-0301@city-towada-school.jp	十和田市西十五番町3-1 F.0176-23-7664	野 坂 佳 孝	手代森 正 輝	22(4) 469
104	十和田東	034-0005 T.0176-23-2453 kyoi-0401@city-towada-school.jp	十和田市一本木沢一丁目1-1 F.0176-21-1252	馬 洵 環	對 馬 拓 也	17(4) 374
105	十和田西	034-0001 T.0176-23-2252 kyoi-0501@city-towada-school.jp	十和田市三本木字西金崎6-2 F.0176-23-2832	中 野 良 喜	成 田 浩 一	8(2) 94
106	藤 坂	034-0041 T.0176-23-2222 kyoi-0801@city-towada-school.jp	十和田市相坂字小林355-1 F.0176-23-2473	三 上 菜穂子	三 沢 正 幸	9(3) 138
107	高 清 水	034-0041 T.0176-23-3408 kyoi-0901@city-towada-school.jp	十和田市相坂字高清水900 F.0176-27-6509	山 本 治	島 田 博 士	4(1) 18 複
108	ち と せ	034-0002 T.0176-23-2942 kyoi-1301@city-towada-school.jp	十和田市元町西六丁目2-1 F.0176-23-3793	一 戸 稔 彦	濱 田 健太郎	17(5) 315
109	深 持	034-0106 T.0176-26-2004 kyoi-1201@city-towada-school.jp	十和田市深持字林12-3 F.0176-20-6116	工 藤 尚 樹	木 津 淳 一	5(2) 21 複
110	四 和	034-0212 T.0176-28-2260 kyoi-2705@city-towada-school.jp	十和田市米田字高谷140 F.0176-20-8022	竹ヶ原 英 樹	館 山 智 博	6(2) 34 特・複
111	大 深 内	034-0107 T.0176-27-5646 kyoi-2506@city-towada-school.jp	十和田市洞内字千刈田24-6 F.0176-27-2152	林 亨	田 中 雅 和	7(1) 69
112	沢 田	034-0302 T.0176-73-2014 kyoi-1801@city-towada-school.jp	十和田市沢田字田屋29 F.0176-70-2020	伊 藤 鉄 正	二ッ森 由 美	6(2) 44 複
113	法 奥	034-0301 T.0176-72-2002 kyoi-1901@city-towada-school.jp	十和田市奥瀬字下川目102-2 F.0176-70-3033	新 堂 正 一	野 里 宗 男	6(1) 46 複
114	十和田湖	018-5501 T.0176-75-2053 kyoi-2101@city-towada-school.jp	十和田市奥瀬字十和田湖畔宇樽部420 F.0176-75-2372	毛 利 直 樹	佐 藤 智 子	2 5 3級・複
115	古 間 木	033-0051 T.0176-53-3901 msw_sc.furumagi@misawaedu.net	三沢市古間木一丁目152-139 F.0176-53-4067	田 浦 ル ミ	津 田 由紀子	8(2) 117

学校 番号	学 校 名	〒番号 電話番号 メールアドレス	所在地 F A X 番号	校長氏名	教頭氏名	学級数(特)
						児童数 へき地・複式
116	上 久 保	033-0041 三沢市大町一丁目3-9 T.0176-53-3903 F.0176-53-3954 msw_sc.kamikubo@misawaedu.net		石 山 宏 一	木津谷 貴 範	15(3) 288
117	木 崎 野	033-0034 三沢市東町四丁目2 T.0176-53-8688 F.0176-53-8689 msw_sc.kizakino@misawaedu.net		菊 池 健 一	中 村 弘 美	20(4) 448
118	岡 三 沢	033-0021 三沢市岡三沢三丁目1-1 T.0176-53-3902 F.0176-53-3972 msw_sc.okamisawa@misawaedu.net		村 上 輝 仁	藤 田 宣 行	22(3) 518
119	三 沢	033-0022 三沢市三沢字園沢93-2 T.0176-54-2502 F.0176-50-7038 msw_sc.misawa@misawaedu.net		藤 谷 悟	香 賀 裕 文	16(4) 359
120	三 川 目	033-0133 三沢市鹿中二丁目145-459 T.0176-54-2004 F.0176-54-4800 msw_sc.mikawame@misawaedu.net		上 村 正 信	羽 内 康 子	4(1) 34 複
121	お お ぞ ら	033-0022 三沢市三沢字庭構1084-33 T.0176-50-8020 F.0176-50-8036 msw_sc.oozora@misawaedu.net		佐 藤 修	竹 本 陽 子	8(2) 97 1級
122	野 辺 地	039-3118 野辺地町字寺ノ沢42-4 T.0175-64-2271 F.0175-64-1600 nosho@sc-noheji.jp		木 村 典 克	木 下 鉄 也	10(2) 206
123	若 葉	039-3111 野辺地町字石神裏16 T.0175-64-0817 F.0175-64-1880 wakasho@sc-noheji.jp		佐 藤 聡	佐 藤 忍	11(3) 217
124	七 戸	039-2526 七戸町字上町野130 T.0176-62-2602 F.0176-62-6719 shichisho@edu-shichinohe.jp		熊 谷 純	沼 尾 千 恵 美	11(5) 203
125	城 南	039-2516 七戸町字館野32-58 T.0176-62-2910 F.0176-62-2203 jonansho@edu-shichinohe.jp		中 村 月 美	中 尾 周	8(2) 93
126	天 間 林	039-2827 七戸町字森ノ上180-1 T.0176-68-2029 F.0176-68-2821 tensho@edu-shichinohe.jp		新 谷 勝 一	齋 藤 佳 江	12(4) 232
127	百 石	039-2217 おいらせ町牛込平20-1 T.0178-52-2458 F.0178-52-8716 momoishi-ems@educet04.plala.or.jp		松 山 勉	田 中 倫 代	15(3) 291
128	甲 洋	039-2203 おいらせ町一川目四丁目6-10 T.0178-52-3464 F.0178-52-8717 koyo-ems@educet04.plala.or.jp		鹿 原 秀 章	金 澤 央 広	9(3) 116
129	下 田	039-2163 おいらせ町館越38-1 T.0178-56-2250 F.0178-56-3595 shimoda-ems@educet04.plala.or.jp		伊 東 明 子	高 橋 敦 哉	8(2) 89
130	木 内 々	039-2128 おいらせ町染屋101-7 T.0178-56-3562 F.0178-50-6405 kinainai-ems@educet04.plala.or.jp		泉 隆 知	坂 本 久 美 子	10(1) 233
131	木 ノ 下	039-2189 おいらせ町青葉六丁目50-184 T.0176-57-0222 F.0176-51-8325 kinoshita-ems@educet04.plala.or.jp		小 原 操	梅 田 琢 磨	26(5) 675
132	六 戸	039-2371 六戸町犬落瀬字明土63 T.0176-55-2008 F.0176-55-2041 rokusho@town.rokunohe.aomori.jp		中 野 睦 子	中 村 大 介	9(3) 177

学校 番号	学 校 名	〒番号 電話番号 メールアドレス	所在地 F A X 番号	校長氏名	教頭氏名	学級数(特)
						児童数 へき地・複式
133	開 知	033-0071 六戸町犬落瀬字権現沢14-159 T.0176-55-2640 F.0176-55-2965 kaitisho@town.rokunohe.aomori.jp		内 海 浩 幸	工 藤 博 幸	8(2) 61
134	大 曲	033-0071 六戸町犬落瀬字柳沢91-86 T.0176-53-7059 F.0176-53-7093 oomagari@town.rokunohe.aomori.jp		二ツ森 牧 彦	二本柳 賢 正	19(7) 332
135	横 浜	039-4135 横浜町字林ノ後32-1 T.0175-73-7337 F.0175-73-7338 yokohama_sho@town.yokohama.lg.jp		佐 伯 仁	田 中 宏 一	9(3) 140
136	上 北	039-2401 東北町大字上野字堤向22-1 T.0176-56-2048 F.0176-56-2077 kamikita-es@town.tohoku.lg.jp		蛭 名 健 一	小 林 忠 輝	16(3) 369
137	甲 地	039-2634 東北町字往来ノ下50 T.0175-62-2011 F.0175-62-2200 kacchi-es@town.tohoku.lg.jp		熊 澤 尚 彦	三 浦 亜希子	8(2) 68 1級
138	東 北	039-2654 東北町字塔ノ沢山1-484 T.0175-63-2618 F.0175-63-3380 tohoku-es@town.tohoku.lg.jp		江 渡 富貴子	常 田 幸 宣	16(5) 252
139	泊	039-4301 六ヶ所村泊字川原75-17 T.0175-77-3014 F.0175-77-3391 rks99037@rokkasho-ed.jp		今 泉 勝 徳	野 坂 敦	8(2) 82 2級
140	尾 駱	039-3212 六ヶ所村尾駱字野附1304 T.0175-72-2016 F.0175-72-3621 rks99038@rokkasho-ed.jp		矢 崎 美香子	横 濱 健	10(3) 164 1級
141	千 歳 平	039-3215 六ヶ所村倉内字笹崎396 T.0175-74-2161 F.0175-74-2071 rks99044@rokkasho-ed.jp		尾 崎 修 一	大 関 弘 則	7(2) 60 1級・複
142	六ヶ所南	039-3215 六ヶ所村倉内字湯沢12-8 T.0175-73-8835 F.0175-75-2662 rks99039@rokkasho-ed.jp		木 村 智	田面木 昭 憲	8(2) 75 1級

# 管内中学校・県立中学校一覧

## 管内中学校 28校

\*学級数・生徒数はR6.3.4現在

学校 番号	学 校 名	〒番号 電話番号 メールアドレス	所在地 F A X 番号	校長氏名	教頭氏名	学級数(特)
						生徒数 へき地
201	三 本 木	034-0081 T.0176-23-3595 kyoi-2201@city-towada-school.jp	十和田市西十三番町5-24 F.0176-23-3596	中 野 寿 彦	鈴 木 峰 史	17(5) 383
202	十 和 田	034-0035 T.0176-23-3727 kyoi-2301@city-towada-school.jp	十和田市東十六番町27-1 F.0176-23-2317	佐々木 隆 一	大 野 仁	11(3) 228
203	切 田	034-0061 T.0176-23-2583 kyoi-2401@city-towada-school.jp	十和田市切田字平林387 F.0176-23-2682	小山内 敦 泉	順	3 27
204	大 深 内	034-0107 T.0176-27-2801 kyoi-2501@city-towada-school.jp	十和田市洞内字千刈田24-6 F.0176-27-2152	林 亨	船 水 純 子	5(2) 23
205	甲 東	034-0106 T.0176-23-2907 kyoi-2601@city-towada-school.jp	十和田市深持字南平330 F.0176-23-2258	長 末 道 夫	大 竹 旭	11(4) 223
206	四 和	034-0212 T.0176-28-2230 kyoi-2701@city-towada-school.jp	十和田市米田字高谷140 F.0176-20-8022	竹ヶ原 英 樹	野 月 義 之	5(2) 23 特
207	十和田東	034-0015 T.0176-22-4488 kyoi-2801@city-towada-school.jp	十和田市東二十二番町29-1 F.0176-22-4573	泉 毅 知	佐々木 敦 彦	13(4) 268
208	十和田第一	034-0302 T.0176-58-0605 kyoi-2901@city-towada-school.jp	十和田市沢田字下洗53-3 F.0176-73-2126	二本柳 智 弘	菊 池 弘 篤	3 40
209	十和田湖	018-5501 T.0176-75-2350 kyoi-3001@city-towada-school.jp	十和田市奥瀬字十和田湖畔字樽部420 F.0176-75-2372	毛 利 直 樹	月 足 正 亮	1 1 3級
210	三 沢 第 一	033-0037 T.0176-53-3904 msw_sc.dai1@misawaedu.net	三沢市松園町二丁目1-34 F.0176-53-3941	見 友 健 二	澤 井 淳 也	13(4) 263
211	三 沢 第 二	033-0022 T.0176-54-2702 msw_sc.dai2@misawaedu.net	三沢市三沢字園沢97-2 F.0176-54-2341	藤 森 裕 之	山 田 達	9(2) 198
212	三 沢 第 三	033-0022 T.0176-59-3333 msw_sc.dai3@misawaedu.net	三沢市三沢字庭構1084-33 F.0176-59-3334	五十嵐 康 彦	中野渡 聡	4(1) 35 1級
213	三 沢 第 五	033-0044 T.0176-53-2402 msw_sc.dai5@misawaedu.net	三沢市字古間木山141-111 F.0176-53-2903	豊 川 るみ子	片 岡 哉	6(2) 119
214	堀 口	033-0022 T.0176-52-4080 msw_sc.horiguchi@misawaedu.net	三沢市三沢字堀口94-143 F.0176-52-4081	太 田 浩 之	長 利 真 至	14(2) 344
215	野 辺 地	039-3101 T.0175-64-2225 nochu@sc-noheji.jp	野辺地町字浜掛11-5 F.0175-64-1900	桐 原 賢 哉	齋 藤 保	11(3) 232



学校 番号	学 校 名	〒番号 電話番号 メールアドレス	所在地 F A X 番号	校長氏名	教頭氏名	学級数(特)
						生徒数 へき地
216	七 戸	039-2567 T.0176-62-3220 shichichu@edu-shichinohe.jp	七戸町字鶴児平191 F.0176-62-3803	小笠原 聡	金 澤 希代子	8(2) 166
217	天 間 林	039-2827 T.0176-58-7775 tenchu@edu-shichinohe.jp	七戸町字森ノ上16-4 F.0176-58-7716	棚 内 一 将	木 村 英 仁	8(3) 133
218	百 石	039-2231 T.0178-52-2454 momoishi-jhs@educet04.plala.or.jp	おいらせ町東下谷地116 F.0178-52-8819	中 村 光 博	上 野 肇	8(2) 163
219	下 田	039-2135 T.0178-56-2640 shimoda-jhs@educet04.plala.or.jp	おいらせ町立蛇114-3 F.0178-56-4323	直 町 成 二	堤 俊 史	8(2) 179
220	木 ノ 下	039-2185 T.0178-56-2245 kinoshita-jhs@educet04.plala.or.jp	おいらせ町上久保22-2 F.0178-56-4222	田 畑 信	谷 村 史 夫	14(3) 321
221	六 戸	039-2371 T.0176-55-2034 rokuchu1@educet04.plala.or.jp	六戸町犬落瀬字柴山2-90 F.0176-55-2064	古 川 貴 紀	佐久間 宗 徳	5(2) 99
222	七 百	033-0071 T.0176-55-2641 jhs700@town.rokunohe.aomori.jp	六戸町犬落瀬字権現沢54-41 F.0176-55-2698	松 木 信 嘉	荒 井 幸 子	8(2) 181
223	横 浜	039-4142 T.0175-76-1610 yokohama_chu@town.yokohama.lg.jp	横浜町字上イタヤノ木91-17 F.0175-78-3393	小比類巻 英夫	相 内 洸	4(1) 80
224	上 北	039-2405 T.0176-56-2101 kamikita-jh@town.tohoku.lg.jp	東北町上北南四丁目32-1 F.0176-58-1003	立 崎 賢 一	野 呂 泰 弘	9(3) 182
225	東 北	039-2654 T.0175-63-2620 tohoku-jh@town.tohoku.lg.jp	東北町字塔ノ沢山1-11 F.0175-63-3390	小 沼 尙	太 田 健	8(2) 159
226	泊	039-4301 T.0175-77-2033 rks99045@rokkasho-ed.jp	六ヶ所村泊字川原75-17 F.0175-77-2936	今 泉 勝 徳	安 田 泰 輔	5(2) 59 2級
227	六ヶ所第一	039-3212 T.0175-72-2040 rks99046@rokkasho-ed.jp	六ヶ所村尾駮字野附1054 F.0175-72-3648	藤 川 俊 彦	岩 田 誠	5(2) 84 1級
228	六ヶ所第二	039-3215 T.0175-75-3141 rks99047@rokkasho-ed.jp	六ヶ所村倉内字湯沢112-1 F.0175-75-3143	谷 口 実	井 関 結 香	4(1) 65 1級

## 県立中学校 1校

学校 番号	学 校 名	〒番号 電話番号 メールアドレス	所在地 F A X 番号	校長氏名	教頭氏名	学級数
						生徒数
229	三 本 木 高等学校 附 属	034-0085 T.0176-24-1184 ed-sanbongi-j@pref.aomori.lg.jp	十和田市西五番町7-1 F.0176-24-0919	小 森 直 樹	二ツ森 孝 史	6 226

## 管内市町村等教育委員会一覧

番号	市町村等名	〒番号 所在地 電話番号 FAX番号 メールアドレス	教育長氏名
1	十和田市	034-8615 十和田市西十二番町6-1	丸井英子
		T. 0176-58-0183 F. 0176-24-3953	
		教育総務課 kyoikusomu@city.towada.lg.jp	
		指導課 shido@city.towada.lg.jp	
		教育研修センター center@city-towada-school.jp	
		スポーツ・生涯学習課 spogak@city.towada.lg.jp	
2	三沢市	033-8666 三沢市桜町一丁目1-38	山内康之
		T. 0176-53-5111 F. 0176-52-3963	
		教育総務課 msw_kyouiku@misawashi.aomori.jp	
		学務課 msw_gakumu@misawashi.aomori.jp	
		学校教育課 msw_gakkou@misawashi.aomori.jp	
		生涯学習課 msw_shougai@misawashi.aomori.jp	
		学校給食センター msw_kyushoku@misawashi.aomori.jp	
3	野辺地町	039-3131 野辺地町字野辺地1-15	小野淳美
		T. 0175-64-2119 F. 0175-64-3604	
		学校教育課 kyouiku@town.noheji.lg.jp	
		社会教育・スポーツ課 kyouiku@town.noheji.lg.jp	
4	七戸町	039-2592 七戸町字七戸31-2	附田道大
		T. 0176-62-9701 F. 0176-62-6256	
		学務課 gakumu01@town.shichinohe.lg.jp	
		生涯学習課 norio-tamura@town.shichinohe.lg.jp	
		世界遺産対策室 kazunori-souma@town.shichinohe.lg.jp	
		国民スポーツ大会推進室 2026kokusupo01@town.shichinohe.lg.jp	
5	おいらせ町	039-2289 おいらせ町上明堂60-6	松林義一
		T. 0178-56-4258 F. 0178-56-4268	
		学務課 gakumu@town.oirase.lg.jp	
		社会教育・体育課 shakai@town.oirase.lg.jp	
6	六戸町	039-2371 六戸町大字犬落瀬字前谷地61(図書館内)	瀧口孝之
		T. 0176-55-4587 F. 0176-55-5405	
		教育課 gakumu@town.rokunohe.lg.jp	
		教育課学校教育指導室 shido@town.rokunohe.lg.jp	
7	横浜町	039-4141 横浜町字三保野57-8	小原広基
		T. 0175-78-6622 F. 0175-78-6112	
		教育課 yokohama-edu@town.yokohama.lg.jp	
8	東北町	039-2696 東北町字塔ノ沢山1-94	沼尾一秋
		T. 0176-56-4818 F. 0175-63-3399	
		学務課 gakumu@town.tohoku.lg.jp	
		社会教育スポーツ課 shakyou@town.tohoku.lg.jp	
9	六ヶ所村	039-3212 六ヶ所村尾駁字野附475	橋本博子
		T. 0175-72-2111 F. 0175-72-2243	
		学務課 総務・教育行政G rks99030@rokkasho.jp	
		指導G rks99085@rokkasho.jp	
		社会教育課 rks99031@rokkasho.jp	
10	中部上北広域事業組合教育委員会	039-2571 七戸町字蛇坂55-8	附田道大
		T. 0176-62-5156 F. 0176-62-6940	
		教育指導室 chubu_06@bz04.plala.or.jp	
		教育研修センター chubu_06@bz04.plala.or.jp	
		教育相談室 chubu_07@bz04.plala.or.jp	
		学校給食センター kyushoku2@chuubu-kamikyo.jp	

# 管内学校教育主管課・室指導組織一覧

## 1 十和田市教育委員会指導課

職名・氏名	担当教科等	担当分野等	業 務 内 容	備 考
課長 江渡 勇		学校経営の充実 教育活動の推進	<ul style="list-style-type: none"> <li>指導課の所管に関する事務、業務の総括</li> <li>学校経営、教育課程に関する事務、業務の総括</li> <li>予算の編成及び執行</li> <li>外部関係団体との連絡調整</li> </ul>	<ul style="list-style-type: none"> <li>教育研修センター所長</li> </ul>
課長補佐 山田 勇一	国語 特別活動	授業の充実 特別活動の充実	<ul style="list-style-type: none"> <li>教育課程届出書及び実施報告書に関する事務（小学校）</li> <li>学校訪問に関する事務</li> <li>学校行事及び学校休業に関する事務</li> <li>学校教育についての調査に関する事務</li> <li>学力向上に関する事務（総合学力調査、全国学力・学習状況調査）</li> <li>教師用指導書に関する事務</li> <li>「夢への挑戦」講演会に関する事務</li> <li>学校運営協議会（コミュニティ・スクール）に関する事務</li> <li>アシスタント・ティーチャーに関する事務</li> <li>図書館に関する事務</li> </ul>	<ul style="list-style-type: none"> <li>教育研修センター所長補佐</li> <li>講師等研修講座</li> <li>学習指導研究会</li> </ul>
指導主事 見友 信子	理科 生活科 道徳科	道徳教育の充実 体育・健康教育の充実 研修の充実 幼保小中連携の推進 キャリア教育の充実	<ul style="list-style-type: none"> <li>健康教育及び学校保健に関する事務</li> <li>学校保健統計に関する事務</li> <li>学校保健会に関する事務</li> <li>校内研修に関する事務</li> <li>初任者研修・中堅教諭等資質向上研修に関する事務（養護教諭・栄養教諭・学校栄養職員も含む）</li> <li>キャリア教育に関する事務</li> <li>「とわだ未来プロジェクト」キャリア教育推進事業に関する事務</li> </ul>	<ul style="list-style-type: none"> <li>研究主任研修講座</li> <li>幼保小連携教育研究会①②</li> <li>校内研修（完）活性化研修会</li> </ul>
指導主事 工藤 正也	数学 技術 美術 家庭 ICT（主）	生徒指導の充実 情報化に対応する教育の推進	<ul style="list-style-type: none"> <li>教育課程届出書及び実施報告書に関する事務（中学校）</li> <li>生徒指導及び安全指導に関する事務</li> <li>生徒指導関係機関との連絡調整</li> <li>児童生徒の事故報告に関する事務</li> <li>いじめ防止対策推進事業に関する事務</li> <li>十和田市教育奨励賞に関する事務</li> <li>高校入試に関する事務</li> <li>ICT支援員に関する事務</li> <li>情報教育に関する事務</li> </ul>	<ul style="list-style-type: none"> <li>情報教育担当者等研修会</li> <li>ICT活用実践研修会①②</li> </ul>
指導主事 力石 健	社会 図工 美術 ICT（副）	教育相談 環境教育の推進	<ul style="list-style-type: none"> <li>教育研修センター事業全般に関する事務</li> <li>標準学力検査に関する事務（CRT結果集約）</li> <li>教育相談に関する事務</li> <li>環境教育に関する事務</li> <li>新聞活用教育事業に関する事務</li> <li>社会科副読本の管理</li> </ul>	<ul style="list-style-type: none"> <li>教育研修センター主担当</li> <li>研究員事業</li> <li>教育相談研修講座</li> <li>教育実践発表会</li> </ul>
指導主事 内山 浩晃	外国語 外国語活動 音楽 体育 保健体育	国際化に対応する教育の推進 防災教育の充実 学校体育	<ul style="list-style-type: none"> <li>国際化に対応する教育及び国際交流に関する事務</li> <li>イングリッシュ・デイ、ALT・ESTに関する事務</li> <li>実用英語技能検定助成事業に関する事務</li> <li>特認校に関する事務</li> <li>学校教育振興会に関する事務</li> <li>学校部活動に関すること、休日地域移行検討委員会に関する事務</li> </ul>	<ul style="list-style-type: none"> <li>ALT・EST担当者研修会</li> <li>外国語教育研修会①②</li> <li>研究協力校連絡協議会①②</li> <li>学習指導研究会</li> </ul>
指導主事 吉田 嘉孝	算数 総合的な学習の時間	特別支援教育の充実 複式教育の充実	<ul style="list-style-type: none"> <li>教育支援委員会及び特別支援教育振興会に関する事務</li> <li>特別支援教育の教育相談に関する事務</li> <li>特別支援学級の教育課程届出書及び実施報告書に関する事務</li> <li>特別支援教育専門指導員に関する事務</li> <li>複式教育に関する事務</li> </ul>	<ul style="list-style-type: none"> <li>発達障害児等支援研修講座</li> </ul>

## 2 三沢市教育委員会学校教育課

職名・氏名	担当教科等	担当分野等	業 務 内 容	備 考
課長 藤田 文明		授業の充実	<ul style="list-style-type: none"> <li>課事業の総括</li> <li>議会対応</li> <li>教育委員会対応</li> <li>校長会、教頭会対応</li> <li>中央研修</li> </ul>	<ul style="list-style-type: none"> <li>教育振興会事務局長</li> <li>東部研事務局長</li> <li>特別支援教育振興会事務局長</li> <li>豊かな心生徒指導事務局長</li> <li>学校保健会事務局長</li> <li>教科用図書採択協議会事務局長</li> </ul>
課長補佐 松坂 進	社会 図工・美術	道徳教育の充実	<ul style="list-style-type: none"> <li>課内業務調整管理、課内会議運営</li> <li>議会対応</li> <li>学校訪問（計画、要請）関係</li> <li>指導主事研修関係（管内・市町村・県）</li> <li>行事調整関係</li> <li>危機管理対応関係（生徒指導、不登校、特別、福祉）</li> <li>教科書採択関係</li> <li>人権、法律、金融、消費者教育関係</li> <li>小学校社会科副読本関係</li> <li>危機管理対策チーム</li> </ul>	<ul style="list-style-type: none"> <li>教育振興会事務局</li> <li>東部研事務局</li> <li>教科用図書採択協議会事務局</li> </ul>
課長補佐 高橋 誠	算数・数学 技術・家庭	研修の充実 情報化に対応する教育の推進	<ul style="list-style-type: none"> <li>中堅教諭等資質向上研修関係</li> <li>安全、防災教育関係（事故報告含む）</li> <li>情報教育（ICT、視聴覚、プログラミング含む）</li> <li>校務支援システム、ICT整備</li> <li>やってみよう！タブレット型端末活用講座</li> <li>校内研修いきいきリーダー講座</li> <li>授業づくりブラッシュアップ講座</li> <li>研修部運営サポート事業</li> <li>共に授業を語る会</li> <li>学校教育指導の方針と重点編集</li> </ul>	<ul style="list-style-type: none"> <li>学校運営協議会事務局</li> </ul>

職名・氏名	担当教科等	担当分野等	業 務 内 容	備 考
指導主事 近松 慎司	特別支援教育 特別活動	特別支援教育の充実 特別活動の充実 幼稚園教育	<ul style="list-style-type: none"> <li>特別支援教育、教育支援委員会関係</li> <li>特別の教育課程届出関係</li> <li>小・中通級指導教室関係</li> <li>指導要録関係（特別）</li> <li>教育相談センター、適応指導教室、SSW関係</li> <li>危機管理対応関係（特支、福祉）</li> <li>要保護児童対策（特別支援、福祉）</li> <li>医療的ケア関係</li> <li>幼児教育関係（幼保認小連携教育）</li> <li>特別支援教育スキルアップ講座</li> <li>新聞を活用した授業</li> </ul>	<ul style="list-style-type: none"> <li>教育振興会美術部会事務局</li> <li>特別支援教育振興会関係</li> </ul>
指導主事 秋田久美子	英語活動 体育・保健体育 道徳科（小学校）	体育・健康教育の充実 へき地・複式教育	<ul style="list-style-type: none"> <li>日米交流、AET、ALT派遣関係</li> <li>イングリッシュデイ関係</li> <li>国際理解教育関係（小学校）</li> <li>英語推進委員会、英語活動科授業づくりブラッシュアップ講座</li> <li>市健康教育研究発表事業関係</li> <li>眠育、食育、健康課題克服関係</li> <li>小学校日本語教育</li> <li>へき地、複式教育関係</li> <li>善行表彰関係</li> </ul>	<ul style="list-style-type: none"> <li>教育振興会体育部会事務局</li> <li>三沢市学校保健会関係</li> </ul>
指導主事 杉本亜希子	英語 音楽	国際化に対応する教育の推進 環境教育の推進	<ul style="list-style-type: none"> <li>英語推進委員会、英語活動科授業づくりブラッシュアップ講座</li> <li>英語検定関係</li> <li>イングリッシュキャンプ関係</li> <li>ALT派遣関係</li> <li>国際交流、国際化に対応する教育関係</li> <li>ボランティア活動</li> <li>高校入試関係</li> <li>一般の教育課程届出関係（中学校）</li> <li>教育バス調整会議関係</li> </ul>	<ul style="list-style-type: none"> <li>教育振興会音楽部会事務局</li> <li>東部地区英語スピーチコンテスト事務局</li> </ul>
指導主事 松坂 知広	理科 道徳科（中学校）	生徒指導の充実	<ul style="list-style-type: none"> <li>生徒指導関係（事故報告含む）</li> <li>危機管理対応関係（生徒指導、不登校、虐待、ケース会議）</li> <li>非行、いじめ、不登校、虐待報告関係</li> <li>豊かな心生徒指導研究推進協議会</li> <li>要保護児童対策（生徒指導）</li> <li>三沢市いじめ防止対策審議会関係</li> <li>心の教室相談員関係</li> <li>スクールカウンセラー活用事業</li> <li>統計教育</li> <li>部活動指導員関係、部活動地域移行関係</li> <li>わくわくサマーゼミナール</li> </ul>	<ul style="list-style-type: none"> <li>教育振興会理科部会事務局</li> </ul>
指導主事 大平 慎悟	国語 総合的な学習の時間 生活	総合的な学習の時間の充実 キャリア教育の充実	<ul style="list-style-type: none"> <li>初任者研修</li> <li>千葉大学中学生派遣事業</li> <li>全国、県学習状況調査、CRT、NRT関係</li> <li>教育課程届出書説明会</li> <li>指導要録関係（一般）</li> <li>一般の教育課程届出関係（小学校）</li> <li>読書教育、読み聞かせ、読書の推進「ミラクル9」</li> <li>学校図書館</li> <li>キャリア教育支援事業</li> </ul>	<ul style="list-style-type: none"> <li>ゆめ実現推進事業事務局</li> <li>教育振興会体育部会事務局（副）</li> </ul>

### 3 野辺地町教育委員会学校教育課指導室

職名・氏名	担当教科等	担当分野等	業 務 内 容	備 考
室 長 向中野純子	全教科 (外国語・外国語活動)	全領域	<ul style="list-style-type: none"> <li>学校経営及び学校教育施策に関すること</li> <li>教育課程、指導要録に関する事務</li> <li>学校訪問に関すること</li> <li>研修全般、生徒指導、危機管理</li> <li>行事調整関係</li> <li>初任者研修、中堅教諭等資質向上研修に関する事務</li> <li>学力向上に関する事務</li> <li>キャリア教育、高校入試、幼保小連携関係</li> <li>学校評議員・学校運営協議会に関すること</li> <li>外国語教育推進関係</li> </ul>	<ul style="list-style-type: none"> <li>北部上北関連研修会</li> <li>町教育振興会</li> <li>教科教材関連研修会</li> <li>教育支援委員会</li> <li>教育相談室</li> </ul>

### 4 おいらせ町教育委員会学務課指導室

職名・氏名	担当教科等	担当分野等	業 務 内 容	備 考
室 長 佐藤 豊	算数・数学 理科 技術・家庭 体育・保健体育 道徳	学校経営全般 道徳教育の充実 生徒指導の充実 体育、健康・安全教育の充実 校内研修 研究会・研修会	<ul style="list-style-type: none"> <li>指導総括</li> <li>学校訪問</li> <li>生徒指導訪問</li> <li>研修全般</li> <li>教育課程（一般）</li> <li>危機管理</li> <li>生徒指導</li> <li>行事調整関係</li> <li>中堅教諭等資質向上研修</li> </ul>	<ul style="list-style-type: none"> <li>東部教科研委託校関係</li> <li>教務主任等研修会</li> <li>研修主任研修会</li> <li>学級経営研修会</li> <li>町生徒指導主任・主事研修会</li> <li>おいらせ町いじめ防止対策審議会</li> </ul>
指導主事 田中 尉子	外国語・外国語活動 国語 社会 生活 音楽 図工・美術 総合的な学習の時間 特別活動	授業の充実 特別活動の充実 キャリア教育の充実 総合的な学習の時間 特別支援教育の充実 環境教育の充実 国際化に対応する教育 情報化に対応する教育	<ul style="list-style-type: none"> <li>教育課程（特別支援）</li> <li>学力向上に関する事項</li> <li>特別支援委員会</li> <li>英語教育推進関係</li> <li>各種学習状況調査</li> <li>初任者研修</li> <li>ICT・プログラミング</li> <li>幼・保・小・中の連携</li> <li>進路関係</li> <li>図書館教育関係</li> </ul>	<ul style="list-style-type: none"> <li>教育支援委員会</li> <li>ICT推進委員会</li> <li>英語教育推進委員会</li> </ul>

## 5 六戸町教育委員会教育課学校教育指導室

職名・氏名	担当教科等	担当分野等	業務内容	備考
室長 上原子孝始	理科 社会 算数 数学 生活 音楽 体育 保健体育 特別の教科 道徳 総合的な学習の時間 特別支援教育	授業の充実 道徳教育の充実 体育・健康教育の充実 特別支援教育の充実 研修の充実	<ul style="list-style-type: none"> <li>・学校経営関係</li> <li>・学校訪問関係</li> <li>・授業の充実関係</li> <li>・道徳教育の充実関係</li> <li>・体育・健康教育の充実関係</li> <li>・特別支援教育の充実関係</li> <li>・研修の充実関係</li> <li>・コミュニティ・スクール関係</li> <li>・教育課程（特別支援）関係</li> <li>・初任者研修関係</li> </ul>	<ul style="list-style-type: none"> <li>・教育支援委員会</li> <li>・研修主任研修会</li> <li>・教務主任等研修会</li> <li>・学力向上推進委員会</li> <li>・学校運営協議会</li> </ul>
指導主事 浪岡 貞治		六戸町立義務教育学校 六戸学園の開校準備推進	<ul style="list-style-type: none"> <li>・六戸町立義務教育学校六戸学園の開校準備関係</li> </ul>	<ul style="list-style-type: none"> <li>・開校準備委員会</li> <li>・開校準備委員会専門部会</li> <li>・開校準備ソフト会議</li> <li>・開校準備広報</li> </ul>
指導主事 横山 祥人	外国語活動 外国語 国語 図画工作 美術 家庭 技術・家庭 特別活動	特別活動の充実 生徒指導の充実 キャリア教育の充実 環境教育の充実 国際化に対応する教育の推進 情報化に対応する教育の推進	<ul style="list-style-type: none"> <li>・特別活動の充実関係</li> <li>・生徒指導の充実関係</li> <li>・キャリア教育の充実関係</li> <li>・環境教育の推進関係</li> <li>・国際化に対応する教育の推進</li> <li>・教育課程（一般）関係</li> <li>・中堅教諭等資質向上研修関係</li> </ul>	<ul style="list-style-type: none"> <li>・生徒指導主任・主事研修会</li> <li>・学級経営研修会</li> <li>・中学生大学見学会</li> <li>・中学生進路講演会</li> <li>・いじめ問題対策審議会</li> <li>・ALT調整</li> <li>・イングリッシュサロン</li> <li>・海外交流事業</li> </ul>

## 6 六ヶ所村教育委員会学務課指導グループ

職名・氏名	担当教科等	担当分野等	業務内容	備考
指導グループ マネージャー 原田 英治	国語 生活 社会 技術・家庭 音楽 道徳 総合的な学習の時間	授業の充実 道徳教育の充実 総合的な学習の時間の充実 研修の充実 情報化対応教育の推進 特別支援教育の充実	<ul style="list-style-type: none"> <li>・学校経営</li> <li>・教育政策全般の策定・調整</li> <li>・学力向上施策推進・調整</li> <li>・学校訪問、読書教育</li> <li>・ICT関連</li> <li>・学校評価</li> <li>・教育支援委員会</li> </ul>	<ul style="list-style-type: none"> <li>・特別支援教育関連</li> <li>・学力向上実践モデル校事業</li> <li>・北部上北教育委員会連絡協議会関連研修会</li> <li>・学校教育支援員等研修会</li> <li>・情報化推進会議</li> </ul>
指導主事 野月 明良	算数・数学 理科 外国語活動・英語 体育・保健体育 図工・美術 特別活動	生徒指導の充実 特別活動の充実 体育・健康教育の充実 環境・エネルギー教育の推進 国際化に対応する教育の推進 キャリア教育の推進	<ul style="list-style-type: none"> <li>・教職員の研修</li> <li>・生徒指導</li> <li>・危機管理</li> <li>・教育相談</li> <li>・ALTの派遣</li> <li>・教育課程の届出・報告</li> <li>・各種学力測定、管理</li> <li>・各種アンケート調査及び研究に関すること</li> </ul>	<ul style="list-style-type: none"> <li>・生徒指導推進協議会</li> <li>・村費教員等研修会</li> <li>・英語科指導研修会</li> <li>・東北大学関連事業</li> <li>・六ヶ所村いじめ問題対策委員会</li> <li>・ICT定例会</li> </ul>

## 7 中部上北広域事業組合教育委員会教育指導室

職名・氏名	担当教科等	担当分野等	業務内容	備考
教育指導室長 坂本 和康	社会 道徳（小）	学校経営の充実 道徳教育の充実	<ul style="list-style-type: none"> <li>・中部上北議会</li> <li>・七戸町校長会</li> <li>・東北町校長会</li> <li>・施設長会議</li> <li>・七戸町・東北町「社会科副読本」アドバイザー</li> </ul>	<ul style="list-style-type: none"> <li>・教育研修センター所長</li> <li>・庶務課長</li> <li>・中部上北議会</li> <li>・中部上北2町校長会</li> <li>・施設長会議</li> </ul>
主任指導主事 其田 公人	国語 技術・家庭 道徳（中）	キャリア教育の充実 情報化に対応する教育の推進	<ul style="list-style-type: none"> <li>・学校教育指導の方針と重点</li> <li>・学校訪問</li> <li>・行事調整</li> <li>・教育課程（中学校一般）</li> <li>・指導要録</li> <li>・事業評価</li> <li>・部活動地域移行協力</li> <li>・資料収集及び保管</li> <li>・庶務全般補佐</li> </ul>	<ul style="list-style-type: none"> <li>・庶務課長補佐</li> <li>・新任教育支援員等研修会</li> <li>・中部上北小・中学校校長会議</li> <li>・教務主任等連絡会議</li> <li>・「中部上北の教育」編集</li> <li>・部活動地域移行協力</li> </ul>
指導主事 佐々木孝典	外国語活動 外国語・英語 図画工作・美術 特別活動	生徒指導の充実 特別活動の充実 特別支援教育の充実	<ul style="list-style-type: none"> <li>・生徒指導（主）</li> <li>・ALT関連事務（派遣、研修）</li> <li>・教育課程（中学校特別支援）</li> <li>・教育支援委員会（副）</li> <li>・高校入試</li> </ul>	<ul style="list-style-type: none"> <li>・生徒指導推進会議</li> <li>・ALT研修会</li> <li>・中学校英語スピーチコンテスト(主)</li> </ul>
指導主事 角田 将三	算数・数学 保健・体育	体育・健康教育の充実 環境教育の充実 国際化に対応する教育の推進	<ul style="list-style-type: none"> <li>・教育支援委員会（主）</li> <li>・生徒指導（副）</li> <li>・教育課程（小学校特別支援）</li> </ul>	<ul style="list-style-type: none"> <li>・「中部教委便り」編集</li> <li>・中学校英語スピーチコンテスト(副)</li> <li>・小学校音楽交歓発表会（副）</li> </ul>
指導主事 齋藤 悠介	理科 音楽 生活 総合的な学習の時間	授業の充実 研修の充実 総合的な学習の時間の充実	<ul style="list-style-type: none"> <li>・研究委託事業</li> <li>・教育研修センター運営</li> <li>・教育支援委員会（副）</li> <li>・教育課程（小学校一般）</li> </ul>	<ul style="list-style-type: none"> <li>・教育研修センター所長補佐</li> <li>・教育研修センター運営委員会</li> <li>・「校内研修（究）計画書」編集</li> <li>・「研究紀要」編集</li> <li>・小学校音楽交歓発表会（主）</li> <li>・CRT</li> </ul>

# 令和6年度 上北管内小・中学校 の所在地



令和6年度  
上北の教育

青森県教育庁 上北教育事務所