

1. 市町村別概要

	所在地 〒030-8555 青森市中央1-22-5 電話 (017) 734-1111 F a x (017) 734-6865	木 あおもりとどまつ 花 はまなすの花 鳥 ふくろう
	首 長 お の で ら あ き ひ こ 小野寺 晃彦 (46歳) 第2期 任期 令和6. 11. 26	沿革 (旧青森市) 昭31.4.1市制施行 昭14.6.1編入 油川町 昭26.4.1編入 滝内村 昭29.5.3編入 大野村 昭30.1.1編入 筒井町 横内村 東岳村 高田村 昭30.1.15編入 浜館村 荒川村 昭30.3.1編入 新城村 奥内村 原別村 昭31.9.1編入 後湯村 昭37.10.1編入 野内村 (旧浪岡町) 昭15.6.1町制施行 昭29.12.15合併 浪岡町 大杉村 野沢村 女鹿沢村 五郷村 昭31.9.30編入 七和村大字下石川 平17.4.1合併 青森市 浪岡町 平18.10.1中核市移行
副市長 能代谷 潤治	議 長 長谷川 章悦	地域指定 選 振 農 都 特
議 員	現議員数 (7) 35 条例定数 [32] 35 任 期 令和 4. 11. 25	

(令和4年4月16日現在)

【人 口】 (人、世帯)

区 分	人 口	世帯数
22. 10. 1 (国調)	299, 520	119, 413
27. 10. 1 (国調)	287, 648	118, 234
R2. 10. 1 (国調)	275, 192	118, 483
R4. 4. 1 (住基)	272, 752	136, 781

【産業構造】 (R2国調) (人、%)

区 分	就業人口	構 成 比
第1次産業	3, 432	2. 8
第2次産業	17, 964	14. 5
第3次産業	102, 517	82. 7
計 (分類不能分含む)	127, 394	

構成比は分母から分類不能分を除いて算出

【人口動態】 (R2国調)

人口密度	333. 7 人/km ²
人口伸率	△ 4. 3 %
0～14歳人口割合	10. 7 %
65歳以上人口割合	32. 2 %

【行政区域面積】 (R3.10.1現在)

824. 61 km ²

【職員数】 (R3.4.1現在) (人)

普 通 会 計 計	1, 432
一 般 行 政 部 門	1, 167
特 別 行 政 部 門	265
公 営 企 業 等 会 計 計	1, 025
合 計	2, 457

【一般行政職平均給料月額等】 (R3.4.1現在)

一般行政職平均給料月額 (百 円)	3, 123
〃 平均年齢 (歳)	42. 0
〃 平均経験年数 (年)	20. 1

【行政機構】

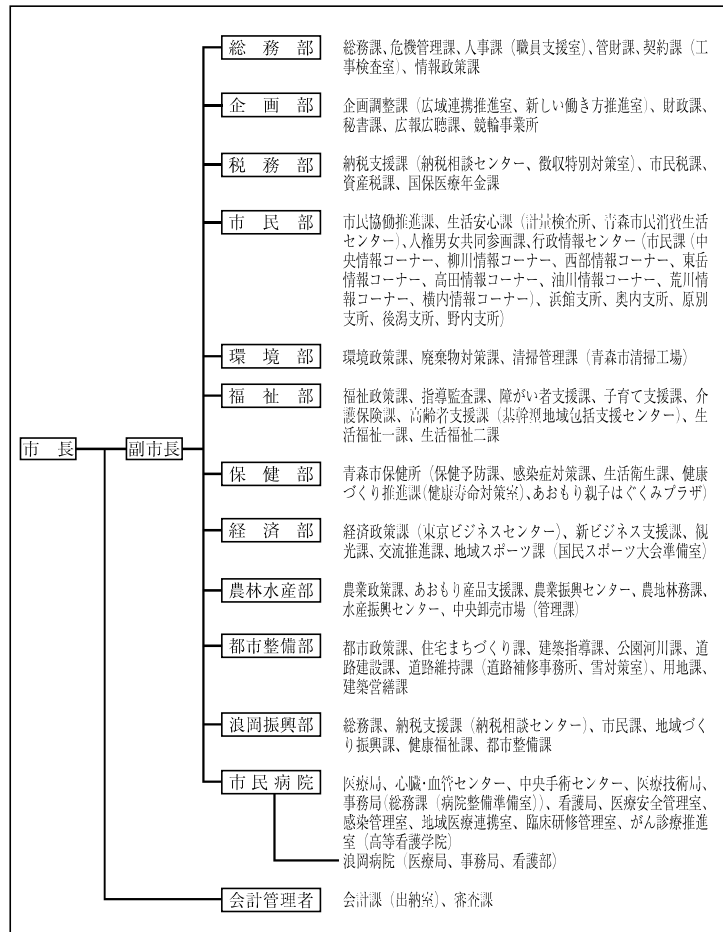

【主な歳入歳出】

(百万円、%)

区 分	R4年度 当 初	構成比	R2年度 決 算	構成比
歳 入 計	122,777	100.0	158,713	100.0
地 方 税	33,996	27.7	33,596	21.2
地 方 交 付 税	25,681	20.9	26,883	16.8
国・県支出金	38,324	31.2	70,233	44.3
地方債(臨財債除く)	4,216	3.4	5,994	3.8
臨時財政対策債	2,399	2.0	3,587	2.3
繰入金	3,435	2.8	2,068	1.3
そ の 他	14,726	12.0	16,352	10.3
歳 出 計	122,777	100.0	155,974	100.0
義務的経費計	68,512	55.8	69,448	44.5
人 件 費	13,688	11.2	13,199	8.5
扶 助 費	41,767	34.0	41,940	26.9
公 債 費	13,057	10.6	14,309	9.1
投資的経費計	8,647	7.0	10,294	6.6
普通建設事業費	8,647	7.0	10,294	6.6
その他経費計	45,618	37.2	76,232	48.9
物 件 費	14,145	11.5	14,566	9.3
補 助 費 等	14,786	12.0	43,350	27.8
繰 出 金	11,944	9.8	11,607	7.5
そ の 他	4,743	3.9	6,709	4.3

【財政指数】(R2年度決算) (百万円、%)

標準財政規模	67,915
財政力指数	0.565
経常収支比率	92.2
基金現在高	7,970
財政調整基金	3,762
減債基金	258
対標準財政規模*	5.9%
その他特定目的基金	3,950
地方債現在高(臨財債含む)	133,006
地方債現在高(臨財債除く)	80,594

※対標準 = $\frac{\text{財政調整基金} + \text{減債基金}}{\text{標準財政規模}} \times 100$
 財政規模

【健全化判断比率】(R2年度決算) (%)

実質赤字比率	- (11.25)
連結実質赤字比率	- (16.25)
実質公債費比率	14.2 (25.0)
将来負担比率	89.3 (350.0)

() 内は早期健全化基準

【歳入(収入)内訳】(R4年度当初予算)

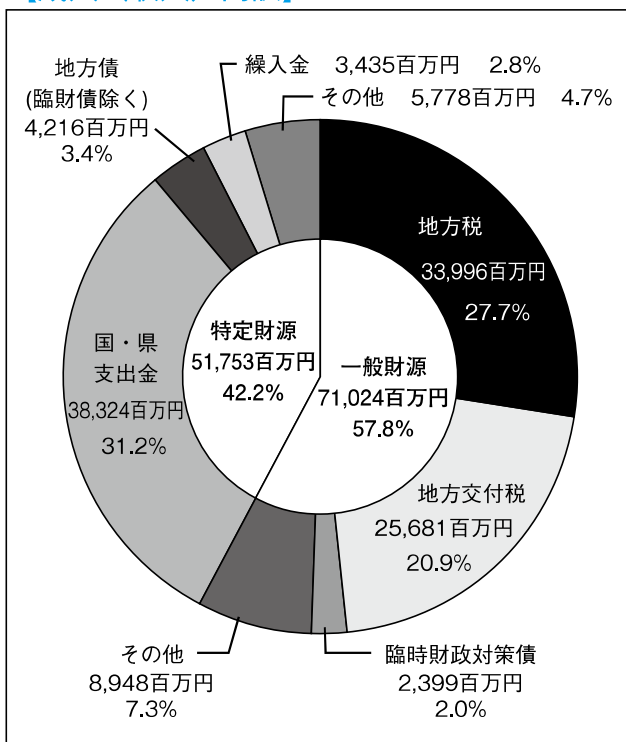

【歳出(支出)内訳】(R4年度当初予算)

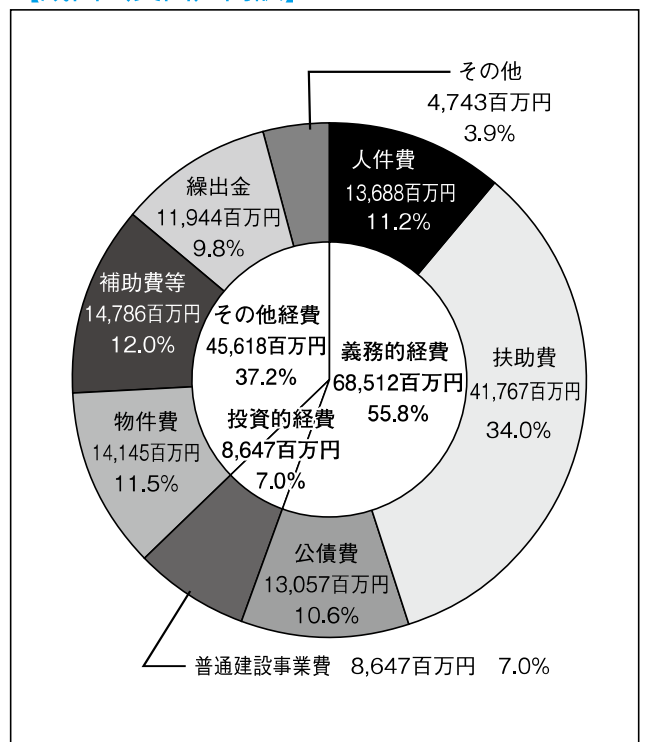

【財政比較分析表】 (R2年度普通会計決算)

項 目	青森市	類似団体	県内平均
財政力（財政力指数）	0.56	0.80	0.35
財政構造の弾力性（経常収支比率）	92.2%	92.7%	90.6%
公債費負担の状況（実質公債費比率）	14.2%	5.4%	10.1%
将来負担の状況（将来負担比率）	89.3%	31.5%	64.7%
給与水準（ラスパイレス指数）	97.0	99.7	95.7
定員管理の状況（人口千人当たり職員数）	5.14人	6.37人	11.61人
人件費・物件費等の状況（人口1人当たり人件費・物件費等決算額）	116,209円	119,386円	236,595円

【税収の状況】 (R2年度決算)

(百万円、%)

区 分	税収計	市 町 村 民 税			固 定 資 産 税				その他計
		個 人	法 人	計	土 地	家 屋	償却資産	計	
収入済額	33,596	12,422	2,623	15,045	4,496	8,082	3,061	15,639	2,912
(構成比)	(100.0)	(37.0)	(7.8)	(44.8)	(13.4)	(24.0)	(9.1)	(46.5)	(8.7)
徴収率	94.0	95.1	98.5	95.6	91.7	91.7	91.7	91.7	97.7

【公営企業会計の状況】 (R2年度決算)

(百万円、%)

会計名（法 適）	総収益	総費用	純 損 益	他会計繰入金	資金不足比率
病院事業会計	11,504	11,500	3	1,661	11.7
自動車運送事業会計	2,038	2,286	△248	514	9.9
水道事業会計	5,461	5,482	△21	10	—
青森市下水道事業会計	8,073	8,411	△337	2,473	—
青森市農業集落排水事業会計	393	377	16	198	—
会計名（法非適）	歳 入	歳 出	形式収支	他会計繰入金	資金不足比率
卸売市場事業特別会計	1,034	1,023	11	276	—
宅地造成事業特別会計	73	59	14	—	—
駐車場事業特別会計	300	284	16	71	—

【公共施設等整備状況】 (R2年度公共施設状況調査等) (%、㎡)

道 路 改 良 率	37.7
道 路 舗 装 率	67.8
都市公園等（人口1人当たり面積）	17.9
上 水 道 等 普 及 率	100.0
汚 水 処 理 施 設 整 備 率	86.9

(カ所)

児童福祉・教育	保育所	50	文化	体育館	6
	幼稚園	24		プール	6
	こども園	49		陸上競技場	1
	小学校	43	野球場	5	
	中学校	21	医療	病院	19
文化	市民会館等	4		病床数	4,317
	公民館	42		診療所	348
	図書館	1	※文化施設は市町村立分のみ		

【令和4年度主要施策】 ※新型コロナウイルス感染症の影響により実施できない場合もございます。 (百万円)

項目	事業概要	当初予算
道の駅ユーサ浅虫改修事業	道の駅ユーサ浅虫の物販コーナーの改装やキッズコーナーの設置などを行い、浅虫地域の拠点として、市民や観光客の方々にとってより魅力ある道の駅となるよう取り組みます。	46
青森市アリーナプロジェクト推進事業	市民の健康づくりとスポーツ振興、交流人口の拡大及び防災を目的とする拠点(アリーナ)を整備します。	2,859
福祉館改築事業	青森市ファシリティマネジメント推進基本方針に基づき、老朽化した福祉館の建て替えを進めます。	205
除排雪体制強化プロジェクト	除排雪車の運行管理や作業指令などの除排雪情報を管理する統合システムを整備するとともに、除雪ボランティア活動団体に貸出しを行っている除雪機を9台購入すること等により、除排雪の更なる効率化と安全確保を図ります。	3,737
新町一丁目地区優良建築物等整備事業	老朽化した大規模小売店舗と飲食店舗、空地を共同化・集約化し、魅力的な商業施設と集合住宅による複合施設・駐車場を一体的・効率的に整備する事業を支援します。	540

【令和4年度ユニークソフト事業】 ※新型コロナウイルス感染症の影響により実施できない場合もございます。(千円)

項目	事業概要	当初予算
青森市新事業チャレンジ支援補助金事業	新型コロナウイルス感染症による社会経済の変化を踏まえ、テイクアウト・デリバリー等の新たな需要に対応する飲食店のビジネスモデルの転換や新規創業など、新たな取組に意欲的にチャレンジする事業者を支援します。	175,108
新しい働き方担い手誘致プロジェクト	地方移住への関心が高まる中、各種ワーケーション体験の拡充のほか、トップセールスやウェブ活用による移住・就業情報の発信の強化、移住コーディネーターの新たな配置や地域おこし協力隊員の増員などにより、新しい働き方の担い手となる移住・移農希望者の誘致に取り組みます。	30,201
スポーツコミッション青森推進事業	令和4年度に初開催を予定している青森山田高等学校をはじめとする全国の中学・高校世代のトップチームが参加するユースサッカー大会の開催を支援する等、スポーツを通じた地域活性化を図ります。	17,886
浪岡地区バドミントン移住学生支援事業	浪岡地区におけるバドミントン競技によるまちづくりを推進させるため、県外から浪岡地区に移住してくる生徒を対象に引越等の初期費用の助成や学生寮の整備等の取組により、将来的な定住促進及び浪岡地区の活性化を図ります。	95,630
新型コロナウイルス感染症対策プロジェクト	新型コロナウイルスによる感染拡大及び重症化を予防し、まん延防止を図るため、新型コロナウイルスワクチンの円滑な接種のために必要な接種体制の確保等を行うとともに、地域外来・検査センターの運営や、感染症拡大防止対策を行います。	533,146

【祭・行事】 ※新型コロナウイルス感染症の影響により中止や延期となる場合があります。

あおもり桜マラソン(4月中旬)、青森春まつり(4月下旬～5月上旬)、AOMORI春フェスティバル(5月上旬)、浅虫温泉花火大会(7月31日)、青森ねぶた祭(8月2日～7日)、青森花火大会(8月7日)、浪岡北畠まつり(8月中旬)、青森市産りんご大市(11月下旬)、モヤヒルズスキーの日(1月上旬)、あおもり雪灯りまつり(1月下旬)、青森冬まつり(2月上旬)、モヤヒルズウインターフェスティバル(3月上旬)

【主な施設】

ねぶたの家ワ・ラッセ、浪岡交流センター「あびねす」、モヤヒルズ、中世の館、八甲田山雪中行軍遭難資料館、道の駅(「浅虫温泉」ユーサ浅虫、「なみおか」アップルヒル)、縄文の学び舎・小牧野館、あおもり北のまほろば歴史館、森林博物館、健康の森花岡プラザ、青函連絡船メモリアルシップ八甲田丸

【名所・旧跡・著名人】

名所	八甲田連峰、酸ヶ湯温泉、浅虫温泉
旧跡	三内丸山遺跡、小牧野遺跡、浪岡城跡、高屋敷館遺跡
著名人	棟方志功(版画家)、淡谷のり子(歌手)、石館守三(薬学)、三浦雄一郎(プロスキーヤー)、鳴戸俊英(元横綱「隆の里」)

【名産・特産品】

農林水産物	ホタテ(旬:6月～8月)、あおもりカシス(旬:7月)、なみおかバサラコーン(旬:8月)、りんご(旬:9月～11月)、ナマコ(旬:11月～1月)、八甲田牛
伝統工芸品	津軽塗、ガラス工芸品、こぎん刺し
その他	海産物加工品、銘酒(田酒・喜久泉)

	所在地 〒036-8551 弘前市大字上白銀町1-1 電話 (0172) 35-1111 F a x (0172) 35-7956	木 りんご 花 さくら 鳥 ー
	首 長 さくらだ ひろし 櫻 田 宏 (62歳) 第2期 任期 令和8. 4. 15	沿革 (旧弘前市) 明治22年4月 市制施行 昭和130年3月 編入 清水村 和徳村 豊田村 堀越村 千年村 東目屋村 藤代村 裾野村 新和村 船沢村 高杉村 昭和32年9月 (旧岩木町) 昭和30年3月 合併 岩木村 大浦村 駒越村 昭和36年2月 町制施行 (旧相馬村) 明治22年7月 村制施行 平成18年2月 合併 弘前市、岩木町、相馬村
副市長 出崎 和夫	議 長 清野 一榮	地域指定 過 振 農 都 特
議 員	現議員数 (2) 28 条例定数 [28] 28 任 期 令和 5. 4. 30	

(令和4年5月31日現在)

【人 口】 (人、世帯)

区 分	人 口	世帯数
22. 10. 1 (国調)	183, 473	70, 142
27. 10. 1 (国調)	177, 411	71, 152
R2. 10. 1 (国調)	168, 466	71, 022
R4. 4. 1 (住基)	164, 831	80, 099

【産業構造】 (R2国調) (人、%)

区 分	就業人口	構 成 比
第1次産業	10, 917	13. 8
第2次産業	12, 995	16. 5
第3次産業	54, 926	69. 7
計 (分類不能分含む)	82, 826	

構成比は分母から分類不能分を除いて算出

【人口動態】 (R2国調)

人口密度	321. 4 人/km ²
人口伸率	△ 5. 0 %
0～14歳人口割合	10. 5 %
65歳以上人口割合	32. 4 %

【行政区域面積】 (R3.10.1現在)

524. 20 km ²

【職員数】 (R3.4.1現在) (人)

普通会計計	1, 044
一般行政部門	875
特別行政部門	169
公営企業等会計計	333
合 計	1, 377

【一般行政職平均給料月額等】 (R3.4.1現在)

一般行政職平均給料月額 (百 円)	2, 938
〃 平均年齢 (歳)	40. 9
〃 平均経験年数 (年)	19. 5

【行政機構】

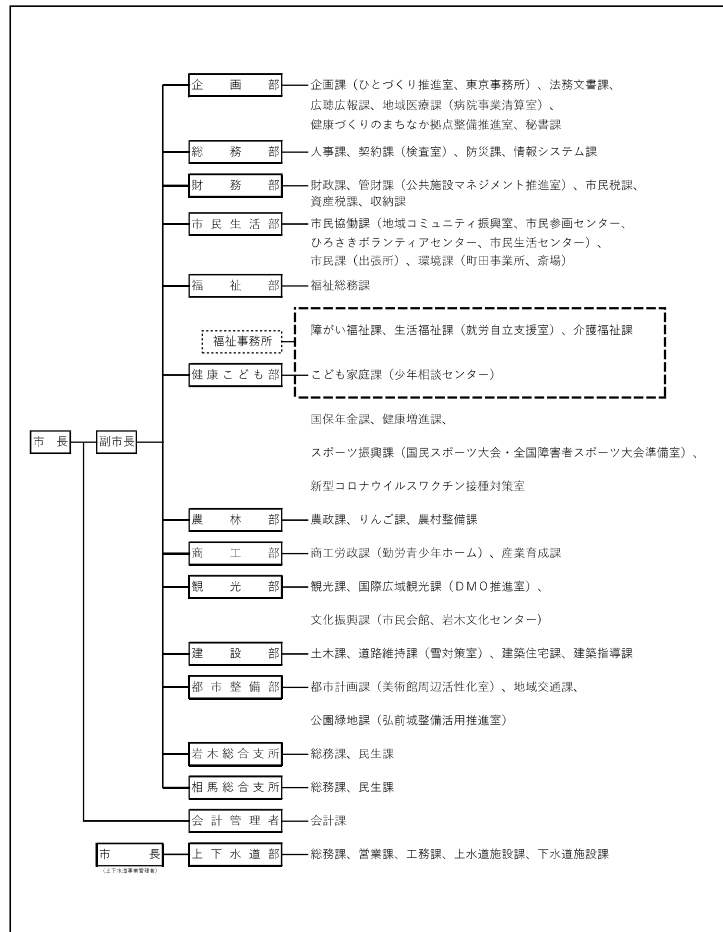

【主な歳入歳出】

(百万円、%)

区 分	R4年度 当 初	構 成 比	R2年度 決 算	構 成 比
歳 入 計	78,820	100.0	97,696	100.0
地 方 税	19,588	24.9	19,807	20.3
地 方 交 付 税	19,700	25.0	19,486	19.9
国・県支出金	20,785	26.4	41,564	42.5
地方債(臨財債除く)	4,813	6.1	3,612	3.7
臨時財政対策債	1,040	1.3	1,798	1.8
繰 入 金	1,973	2.5	913	0.9
そ の 他	10,921	13.8	10,516	10.9
歳 出 計	78,820	100.0	96,915	100.0
義 務 的 経 費 計	40,567	51.5	40,624	41.9
人 件 費	9,068	11.5	9,203	9.5
扶 助 費	22,855	29.0	23,236	24.0
公 債 費	8,644	11.0	8,185	8.4
投 資 的 経 費 計	7,422	9.4	5,788	6.0
普 通 建 設 事 業 費	7,420	9.4	5,788	6.0
そ の 他 経 費 計	30,831	39.1	50,503	52.1
物 件 費	11,332	14.4	11,468	11.8
補 助 費 等	8,294	10.5	27,221	28.1
繰 出 金	7,530	9.6	7,318	7.6
そ の 他	3,675	4.6	4,496	4.6

【財政指数】(R2年度決算) (百万円、%)

標準財政規模	42,413
財政力指数	0.498
経常収支比率	96.6
基金現在高	9,106
財政調整基金	2,589
減債基金	694
対標準財政規模*	7.7%
その他特定目的基金	5,823
地方債現在高(臨財債含む)	83,898
地方債現在高(臨財債除く)	54,051

$$\text{対標準財政規模} = \frac{\text{財政調整基金} + \text{減債基金}}{\text{標準財政規模}} \times 100$$

【健全化判断比率】(R2年度決算) (%)

実質赤字比率	- (11.40)
連結実質赤字比率	- (16.40)
実質公債費比率	6.4 (25.0)
将来負担比率	48.6 (350.0)

() 内は早期健全化基準

【歳入(収入)内訳】(R4年度当初予算)

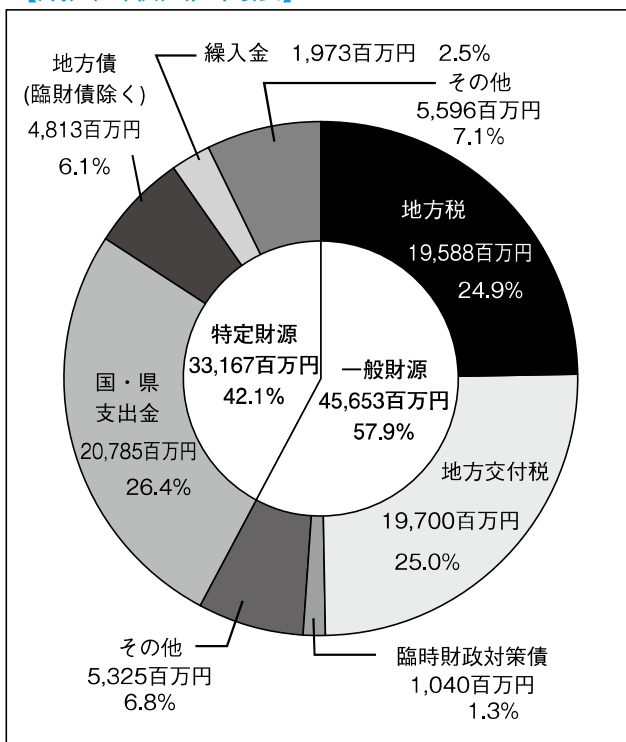

【歳出(支出)内訳】(R4年度当初予算)

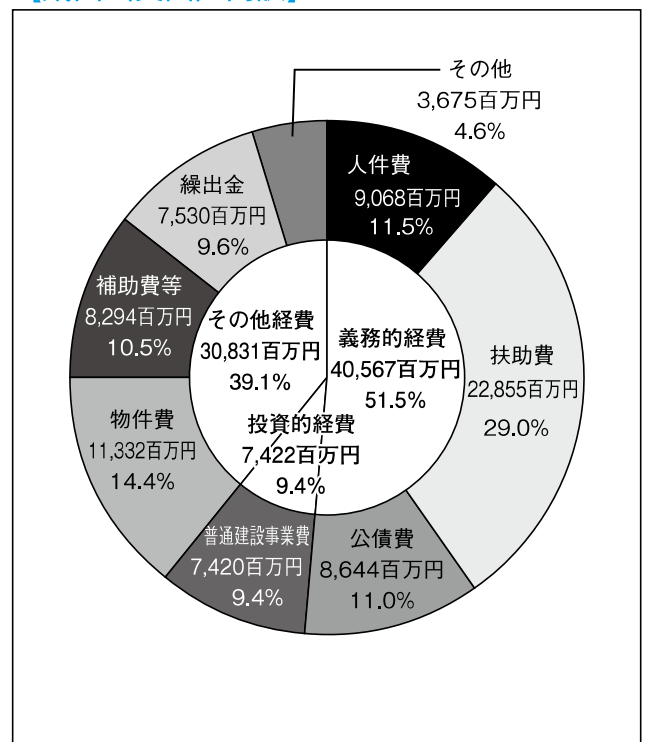

【財政比較分析表】 (R2年度普通会計決算)

項 目	弘前市	類似団体	県内平均
財政力（財政力指数）	0.50	0.80	0.35
財政構造の弾力性（経常収支比率）	96.6%	92.7%	90.6%
公債費負担の状況（実質公債費比率）	6.4%	4.1%	10.1%
将来負担の状況（将来負担比率）	48.6%	14.7%	64.7%
給与水準（ラスパイレス指数）	94.5	98.3	95.7
定員管理の状況（人口千人当たり職員数）	6.20人	6.07人	11.61人
人件費・物件費等の状況（人口1人当たり人件費・物件費等決算額）	129,292円	134,890円	236,595円

【税収の状況】 (R2年度決算)

(百万円、%)

区 分	税収計	市 町 村 民 税			固 定 資 産 税				その他計
		個 人	法 人	計	土 地	家 屋	償却資産	計	
収入済額	19,807	7,199	1,028	8,227	2,692	4,701	1,527	8,920	2,660
(構成比)	(100.0)	(36.4)	(5.2)	(41.6)	(13.6)	(23.7)	(7.7)	(45.0)	(13.4)
徴収率	94.9	96.1	96.4	96.1	93.5	93.5	93.5	93.5	95.7

【公営企業会計の状況】 (R2年度決算)

(百万円、%)

会計名（法 適）	総収益	総費用	純 損 益	他会計繰入金	資金不足比率
水道事業会計	3,888	3,475	412	242	—
病院事業会計	3,603	3,141	462	1,745	—
下水道事業会計	5,405	5,082	323	1,859	—

【公共施設等整備状況】 (R2年度公共施設状況調査等) (%、㎡)

(カ所)

道 路 改 良 率	72.6
道 路 舗 装 率	72.6
都市公園等（人口1人当たり面積）	13.1
上 水 道 等 普 及 率	98.0
汚 水 処 理 施 設 整 備 率	98.5

児 童 福 祉 ・ 教 育	保 育 所	38	文 化	体 育 館	11
	幼 稚 園	10		プ ー ル	4
	こども園	30		陸上競技場	1
	小 学 校	33		野 球 場	3
	中 学 校	18	医 療	病 院	15
市民会館等	4	病 床 数		3,310	
公 民 館	15	診 療 所		255	
文 化	図 書 館	4	※文化施設は市町村立分のみ		

【令和4年度主要施策】 ※新型コロナウイルス感染症の影響により実施できない場合がございます。 (百万円)

項目	事業概要	当初予算
健康づくりのまちなか拠点整備事業	旧市立病院及び旧第一大成小学校跡地を「健康づくりのまちなか拠点」として整備し「健康寿命の延伸」に取り組む	64
国立病院機構弘前総合医療センター運営費交付金	津軽地域保健医療圏の住民に、長期にわたり安心・安全で良質な医療を提供する弘前総合医療センターに対し運営費の一部を交付	250
休職者等農業マッチング緊急支援事業費補助金	農業者が新型コロナウイルス感染症拡大の影響による就業上の課題を抱えた休職者等を雇用した際の賃金の一部を補助	100
石川小・中学校等複合施設整備事業	老朽化が進む石川小学校及び石川中学校の改築に併せて、石川地区内の公民館、出張所、児童館を集約させた施設一体型校舎を整備	53
弘前文化センター整備事業	老朽化が著しい弘前文化センターの設備、内装について長寿命化改修を実施	2,753

【令和4年度ユニークソフト事業】 ※新型コロナウイルス感染症の影響により実施できない場合がございます。(千円)

項目	事業概要	当初予算
弘前でつながる関係人口創出事業	地域の担い手として期待される関係人口を創出するため、伝統文化など様々な分野で地域の人とつながる仕組みやコミュニティを構築	13,810
働く女性の健康促進事業	企業等と連携し、市女性活躍推進企業等の従業員を対象に、健康をテーマとしたセミナーを開催	1,000
弘前ねぶた300年祭開催事業	令和4(2022)年の弘前ねぶた文献登場300年の節目を記念する弘前ねぶた300年祭の実施	28,000
歩きたくなるまちなか形成事業	弘前れんが倉庫美術館周辺地域を対象として、エリアの価値や魅力を高め、回遊性の向上及び経済循環の創出を促進	25,000
児童のスポーツ環境整備支援事業	子どもたちが気軽に様々なスポーツを体験できる環境の整備	2,829

【祭・行事】 ※新型コロナウイルス感染症の影響により中止や延期となる場合があります。

弘前さくらまつり (4月下旬～5月上旬)、りんご花まつり (5月5日～8日)、古都ひろさき花火の集い (6月中旬)、弘前城薪能 (7月10日)、弘前ねぶたまつり (8月1日～7日)、お山参詣 (旧暦7月末日～8月1日)、カルチュアロード (9月中旬)、りんご収穫祭 (9月下旬)、弘前・白神アップルマラソン (10月上旬)、弘前城菊と紅葉まつり (10月下旬～11月上旬)、弘前城雪燈籠まつり (2月中旬)、沢田ろうそくまつり (旧暦1月15日)、岩木山ウィンターフェスティバル (3月上旬)
--

【主な施設】

弘前公園、藤田記念庭園、弘前れんが倉庫美術館、高岡の森弘前藩歴史館、旧第五十九銀行本店本館、弘前市運動公園 (はるか夢球場)、青森県武道館、弘前市りんご公園、弘前市立観光館、岩木山総合公園、星と森のロマンピア
--

【名所・旧跡・著名人】

名所	弘前城跡 (弘前公園)、岩木山神社、長勝寺と禅林33ヶ寺、最勝院五重塔、弘前市仲町重要伝統的建造物群保存地区、瑞楽園、高照神社
旧跡	堀越城跡、大森勝山遺跡
著名人	花田勝治 (元横綱初代若乃花)、弥富啓之助 (元人事院総裁)、陸羯南 (政論記者)、奈良岡正夫、工藤甲人、佐野ぬい、奈良美智 (画家)、石坂洋次郎 (作家)、齋藤春香 (ソフトボール選手)、川口淳一郎 (宇宙工学者、工学博士)

【名産・特産品】

農林水産物	りんご (産出額全国第1位、旬の時期・秋)、米、嶽きみ
伝統工芸品	津軽塗、ブナコ、こぎん刺し、津軽打刃物、津軽焼、下川原焼土人形、あけび蔓細工、津軽竹籠、弘前こけし・木地玩具、津軽凧、錦石、津軽桐下駄、太鼓、金魚ねぶた、津軽伝統組子
その他	シールドル

	所在地 〒031-8686 八戸市内丸1-1-1 電話 (0178) 43-2111 F a x (0178) 45-2077	木 イチイ 花 菊 鳥 ウミネコ
	首 長 くまがい ゆういち 熊谷 雄一 (59歳) 第1期 任期 令和7. 11. 16	姉妹都市提携 さかな イカ フェデラルウェイ市・アメリカ・平5. 8. 1
副市長 佐々木 郁夫 石田 慎一郎	議 長 寺地 則行	沿革 昭4. 5. 1 市制施行 昭17. 4. 1 編入 下長苗代村 昭29. 12. 1 編入 是川村 昭30. 4. 1 編入 館村 上長苗代村 市川村 昭30. 10. 20 編入 豊崎村 昭33. 9. 10 編入 大館村 平17. 3. 31 編入 南郷村 平29. 1. 1 中核市移行
議 員 現議員数 (6) 32	条例定数 [28] 32	任期 令和 5. 5. 1
		地域指定 (過(特定) 辺 農 都)

(令和4年4月1日現在)

【人 口】

(人、世帯)

区 分	人 口	世帯数
22. 10. 1 (国調)	237, 615	91, 917
27. 10. 1 (国調)	231, 257	93, 750
R2. 10. 1 (国調)	223, 415	95, 671
R4. 4. 1 (住基)	222, 173	109, 635

【産業構造】 (R2国調)

(人、%)

区 分	就業人口	構 成 比
第1次産業	3, 182	3. 1
第2次産業	23, 408	22. 4
第3次産業	77, 724	74. 5
計 (分類不能分含む)	106, 198	

構成比は分母から分類不能分を除いて算出

【人口動態】 (R2国調)

人口密度	731. 2 人/km ²
人口伸率	△ 3. 4 %
0～14歳人口割合	11. 6 %
65歳以上人口割合	31. 3 %

【行政区域面積】 (R3.10.1現在)

305. 56 km ²

【職員数】 (R3.4.1現在)

(人)

普 通 会 計 計	1, 188
一 般 行 政 部 門	1, 031
特 別 行 政 部 門	157
公 営 企 業 等 会 計 計	1, 244
合 計	2, 432

【一般行政職平均給料月額等】 (R3.4.1現在)

一般行政職平均給料月額 (百 円)	2, 996
〃 平均年齢 (歳)	39. 3
〃 平均経験年数 (年)	17. 5

【行政機構】

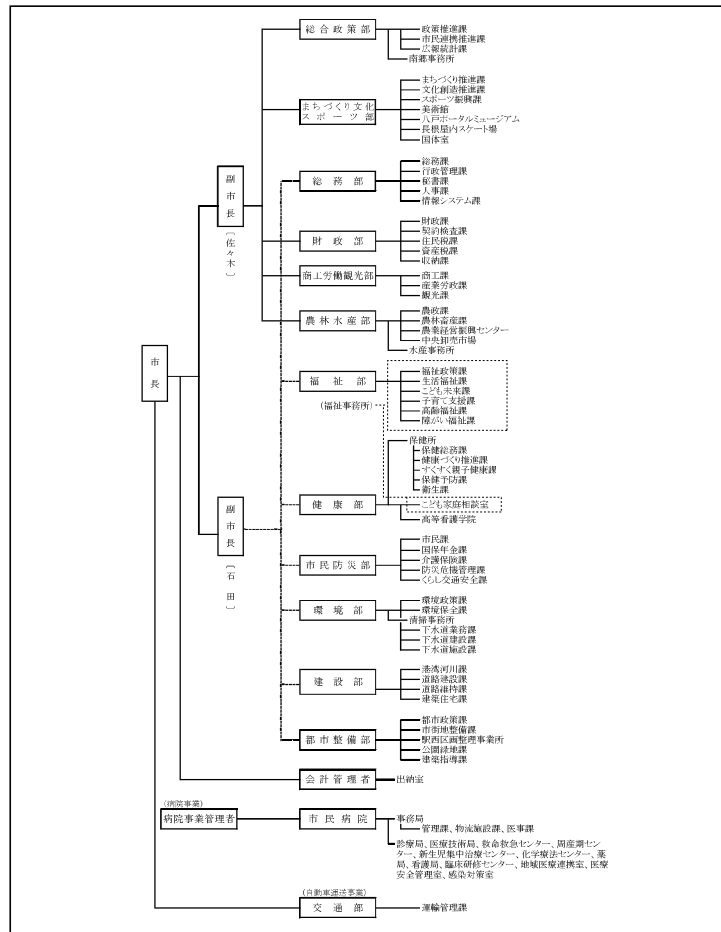

【主な歳入歳出】

(百万円、%)

区 分	R4年度 当初	構成比	R2年度 決算	構成比
歳 入 計	93,084	100.0	139,168	100.0
地 方 税	29,700	31.9	30,142	21.7
地 方 交 付 税	16,250	17.5	18,500	13.3
国・県支出金	27,388	29.4	57,025	40.9
地方債(臨財債除く)	4,106	4.4	11,964	8.5
臨時財政対策債	1,660	1.8	3,273	2.4
繰 入 金	2,189	2.4	1,892	1.4
そ の 他	11,791	12.6	16,372	11.8
歳 出 計	93,084	100.0	134,893	100.0
義 務 的 経 費 計	49,274	52.9	48,566	36.0
人 件 費	10,386	11.1	9,980	7.4
扶 助 費	28,951	31.1	28,691	21.3
公 債 費	9,937	10.7	9,895	7.3
投 資 的 経 費 計	6,705	7.2	21,814	16.2
普 通 建 設 事 業 費	6,705	7.2	21,761	16.1
そ の 他 経 費 計	37,105	39.9	64,513	47.8
物 件 費	14,389	15.5	13,337	9.9
補 助 費 等	11,386	12.2	37,728	27.9
繰 出 金	8,942	9.6	8,733	6.5
そ の 他	2,388	2.6	4,715	3.5

【財政指数】(R2年度決算) (百万円、%)

標準財政規模	52,691
財政力指数	0.671
経常収支比率	91.9
基金現在高	13,261
財政調整基金	2,497
減債基金	2,514
対標準財政規模*	9.5%
その他特定目的基金	8,250
地方債現在高(臨財債含む)	123,834
地方債現在高(臨財債除く)	80,106

※対標準 = $\frac{\text{財政調整基金} + \text{減債基金}}{\text{標準財政規模}} \times 100$
財政規模

【健全化判断比率】(R2年度決算) (%)

実質赤字比率	- (11.25)
連結実質赤字比率	- (16.25)
実質公債費比率	9.5 (25.0)
将来負担比率	126.0 (350.0)

() 内は早期健全化基準

【歳入(収入)内訳】 (R4年度当初予算)

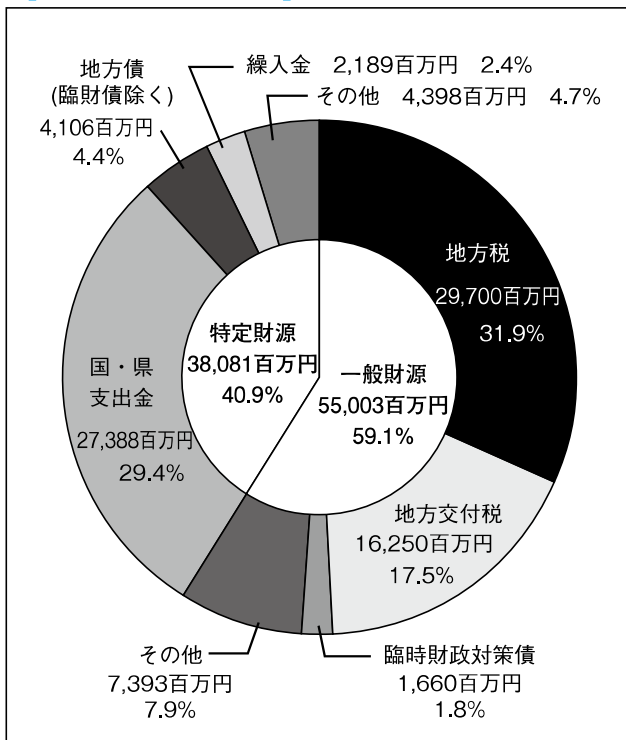

【歳出(支出)内訳】 (R4年度当初予算)

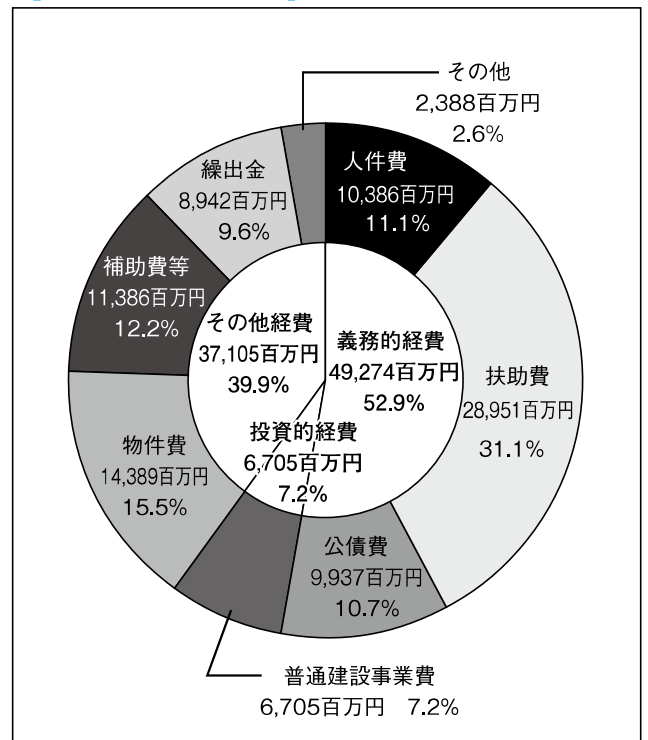

【財政比較分析表】 (R2年度普通会計決算)

項 目	八戸市	類似団体	県内平均
財政力（財政力指数）	0.67	0.80	0.35
財政構造の弾力性（経常収支比率）	91.9%	92.7%	90.6%
公債費負担の状況（実質公債費比率）	9.5%	5.4%	10.1%
将来負担の状況（将来負担比率）	126.0%	31.5%	64.7%
給与水準（ラスパイレス指数）	98.0	99.7	95.7
定員管理の状況（人口千人当たり職員数）	5.26人	6.37人	11.61人
人件費・物件費等の状況（人口1人当たり人件費・物件費等決算額）	109,389円	119,386円	236,595円

【税収の状況】 (R2年度決算)

(百万円、%)

区 分	税収計	市 町 村 民 税			固 定 資 産 税				その他計
		個 人	法 人	計	土 地	家 屋	償却資産	計	
収入済額	30,142	10,594	2,156	12,750	4,705	6,445	3,812	14,962	2,430
(構成比)	(100.0)	(35.1)	(7.2)	(42.3)	(15.6)	(21.4)	(12.6)	(49.6)	(8.1)
徴収率	95.6	96.0	98.3	96.4	94.4	94.5	94.6	94.5	98.5

【公営企業会計の状況】 (R2年度決算)

(百万円、%)

会計名（法 適）	総収益	総費用	純 損 益	他会計繰入金	資金不足比率
自動車運送事業会計	1,444	1,682	△ 238	396	—
市民病院事業会計	21,970	20,625	1,345	2,469	—
八戸市下水道事業会計	6,947	6,821	127	3,042	—
会計名（法非適）	歳 入	歳 出	形式収支	他会計繰入金	資金不足比率
地方卸売市場八戸市魚市場特別会計	267	249	17	173	—
中央卸売市場特別会計	247	238	9	—	—
産業団地造成事業特別会計	346	346	1	1	—
駐車場特別会計	91	75	16	—	—

【公共施設等整備状況】 (R2年度公共施設状況調査等) (%、㎡)

道 路 改 良 率	70.2
道 路 舗 装 率	78.1
都市公園等（人口1人当たり面積）	11.5
上 水 道 等 普 及 率	99.8
汚 水 処 理 施 設 整 備 率	79.3

(カ所)

児童福祉・教育	保育所	17	文化	体育館	7
	幼稚園	16		プ ー ル	8
	こども園	66		陸上競技場	2
	小学校	42		野 球 場	3
	中学校	26	医療	病 院	21
文化	市民会館等	2		病 床 数	4,048
	公民館	28		診 療 所	264
	図書館	3			

※文化施設は市町村立分のみ

【令和4年度主要施策】 ※新型コロナウイルス感染症の影響により実施できない場合もございます。 (百万円)

項目	事業概要	当初予算
八戸市経済再生ビジョン策定事業	新型コロナウイルスにより大きな影響を受けた地域経済の再生・回復への道筋を示すため、八戸市経済再生ビジョンを新たに策定する。	6
新産業団地整備・開発推進事業	産業都市八戸の更なる経済活性化に向け、令和6年度中の分譲開始を目指し、企業進出の受け皿となる八戸北インター第2工業団地を整備する。	1,922
八戸水産アカデミー運営事業	生産者、加工業者、学識経験者等による、当市水産業の未来を考えるアカデミーを設置し、課題の検討やつくり育てる漁業の研究等により、水産業の再興を目指す。	1
まちの魅力創生ネットワーク会議運営事業	若者や女性の視点を活かした魅力的なまちづくりに関するテーマについて議論を行い、政策提言をまとめ、市長に対して提言書を提出する。	3
こどもの国大型複合遊具設置事業	こどもの国において、子どもの多様なニーズに対応するため、インクルーシブの考えを取り入れた大型複合遊具を整備する。	67

【令和4年度ユニークソフト事業】 ※新型コロナウイルス感染症の影響により実施できない場合もございます。(千円)

項目	事業概要	当初予算
健康はちのへ21ポイントアプリ事業	市民が楽しく健康増進に取り組むことができるよう健康活動等に応じてポイントを付与するスマートフォン向け健康アプリを導入する。	12,000
美術館運営事業(特別展開催)	八戸市美術館において、「まるごと馬場のぼる展」等の魅力的な展覧会を開催し、人とアートの出会いの場を提供する。	71,800
データ放送(dボタン)を活用した広報事業	民法テレビ局のデータ放送を活用した広報を実施し、インターネット環境の有無に関わらず、広く市民に最新の市政情報を発信する。	2,420
広域的体験学習支援事業	令和4年度より新たに中学校の職場体験等も対象に、圏域8市町村の小中学校が行う体験学習に対してバス借上料や施設入館料の支援を行う。	14,140
天然記念物「蕪島ウミネコ繁殖地」百周年記念	「蕪島ウミネコ繁殖地」の国天然記念物指定百周年を記念したグッズの作成やシンポジウムの開催、保存活用計画策定に向けた調査等を行う。	4,158

【祭・行事】 ※新型コロナウイルス感染症の影響により中止や延期となる場合があります。

<p>燕嶋まつり(4月第3日曜日)、種差海岸観光まつり(7月中旬)、南郷サマージャズフェスティバル(7月下旬)、八戸三社大祭(7月31日(前夜祭)～8月4日(後夜祭))、はちのへ菊まつり(10月下旬～11月下旬)、八戸えんぶり(2月17日～20日)</p>
--

【主な施設】

<p>東北新幹線八戸駅、八戸ポータルミュージアム「はっち」、八戸まちなか広場「マチニワ」、八戸ブックセンター、八戸公園、多賀多目的運動場、八戸市水産科学館マリエント、南郷文化ホール、八戸市埋蔵文化財センター是川縄文館、種差海岸インフォメーションセンター、長根屋内スケート場、八戸市総合保健センター、八戸市美術館</p>

【名所・旧跡・著名人】

名所	蕪島・種差海岸(三陸復興国立公園)、櫛引八幡宮
旧跡	是川石器時代遺跡、根城跡、長七谷地貝塚、丹後平古墳群
著名人	安藤昌益(思想家)、羽仁もと子(教育者)、三浦哲郎(作家)、伊調馨(国民栄誉賞受賞・オリンピック4連覇)、小原日登美(ロンドン五輪金メダリスト)、北山陽一(ゴスペラーズ)、花沢健吾(漫画家)

【名産・特産品】

農林水産物	いか(水揚量全国1位)、八戸前沖さば、ブルーベリー、いちご
伝統工芸品	南部裂織、八幡馬、八戸焼、南部総桐箆笥、南部花形組子、南部菱刺し、えんぶり烏帽子
その他	八戸せんべい汁、鶴子まんじゅう、南郷そば、いちご煮、南部せんべい、人工水晶、製紙

	所在地 〒036-0396 黒石市大字市ノ町11-1 電話 (0172) 52-2111 F a x (0172) 52-6191	木 もみじ	花 りんご	鳥 セグロセキレイ
	首 長 たかひ けん 高樋 憲 (64歳) 第3期 任期 令和8. 7. 17	姉妹都市提携 宮古市・岩手県・S 41. 4. 1 永川市・大韓民国慶尚北道・S 59. 8. 17 ウェナッチ市・アメリカ・S 46. 10. 5		
副市長	有馬 喜代史	議 長	佐々木 隆	
議 員	現議員数 (4) 16	条例定数 [16] 16	任 期 令和 5. 4. 30	
		地域指定	振 農 都 特	

(令和4年7月18日現在)

【人 口】

(人、世帯)

区 分	人 口	世帯数
22. 10. 1 (国調)	36, 132	11, 794
27. 10. 1 (国調)	34, 284	11, 770
R2. 10. 1 (国調)	31, 946	11, 661
R4. 4. 1 (住基)	31, 824	13, 863

【産業構造】 (R2国調)

(人、%)

区 分	就業人口	構 成 比
第1次産業	2, 458	14. 9
第2次産業	4, 054	24. 5
第3次産業	10, 016	60. 6
計 (分類不能分含む)	16, 654	

構成比は分母から分類不能分を除いて算出

【人口動態】 (R2国調)

人口密度	147. 2 人/km ²
人口伸率	△ 6. 8 %
0～14歳人口割合	10. 1 %
65歳以上人口割合	34. 3 %

【行政区域面積】 (R3.10.1現在)

217. 05 km ²

【職員数】 (R3.4.1現在)

(人)

普 通 会 計 計	255
一 般 行 政 部 門	217
特 別 行 政 部 門	38
公 営 企 業 等 会 計 計	264
合 計	519

【一般行政職平均給料月額等】 (R3.4.1現在)

一般行政職平均給料月額 (百 円)	2, 874
〃 平均年齢 (歳)	40. 2
〃 平均経験年数 (年)	18. 3

【行政機構】

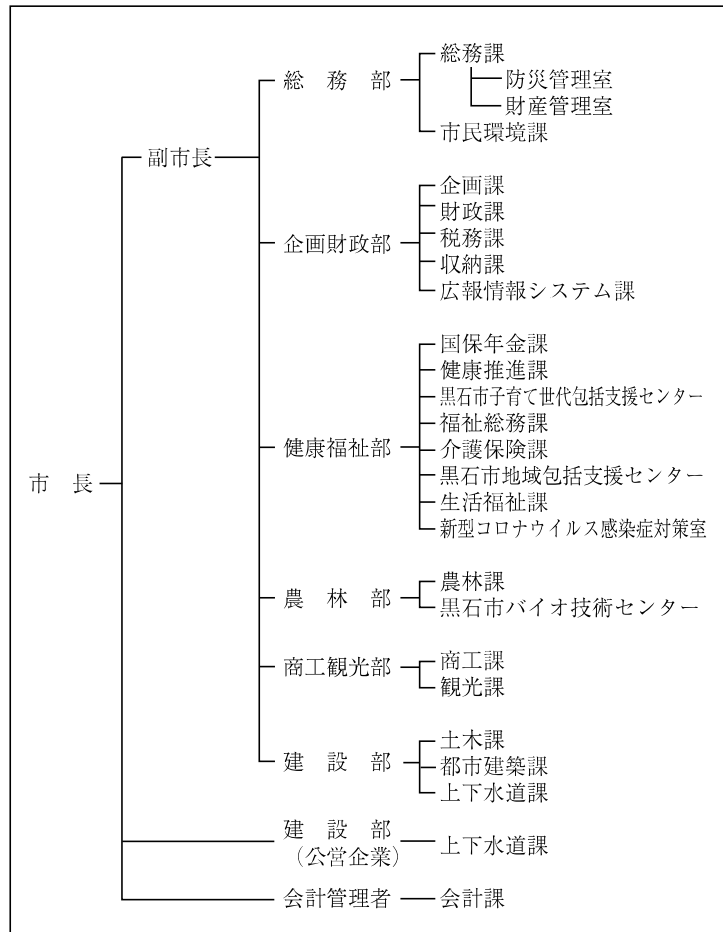

【主な歳入歳出】

(百万円、%)

区 分	R4年度 当 初	構成比	R2年度 決 算	構成比
歳 入 計	16,164	100.0	21,216	100.0
地 方 税	2,936	18.2	2,945	13.9
地 方 交 付 税	5,987	37.0	6,174	29.1
国・県支出金	4,428	27.4	8,614	40.6
地方債(臨財債除く)	691	4.3	690	3.2
臨時財政対策債	147	0.9	311	1.5
繰 入 金	120	0.7	328	1.5
そ の 他	1,855	11.5	2,154	10.2
歳 出 計	16,164	100.0	20,147	100.0
義 務 的 経 費 計	8,231	50.9	8,131	40.4
人 件 費	2,298	14.2	2,198	10.9
扶 助 費	4,448	27.5	4,430	22.0
公 債 費	1,485	9.2	1,503	7.5
投 資 的 経 費 計	1,073	6.7	1,605	8.0
普 通 建 設 事 業 費	1,072	6.6	1,604	8.0
そ の 他 経 費 計	6,860	42.4	10,411	51.6
物 件 費	2,056	12.7	1,957	9.7
補 助 費 等	2,636	16.3	6,030	29.9
繰 出 金	1,467	9.1	1,476	7.3
そ の 他	701	4.3	948	4.7

【財政指数】(R2年度決算) (百万円、%)

標準財政規模	9,025
財政力指数	0.366
経常収支比率	90.4
基金現在高	1,505
財政調整基金	1,217
減債基金	7
対標準財政規模*	13.6%
その他特定目的基金	281
地方債現在高(臨財債含む)	12,286
地方債現在高(臨財債除く)	6,804

※対標準 = $\frac{\text{財政調整基金} + \text{減債基金}}{\text{標準財政規模}} \times 100$
財政規模

【健全化判断比率】(R2年度決算) (%)

実質赤字比率	- (13.51)
連結実質赤字比率	- (18.51)
実質公債費比率	15.6 (25.0)
将来負担比率	51.2 (350.0)

() 内は早期健全化基準

【歳入(収入)内訳】(R4年度当初予算)

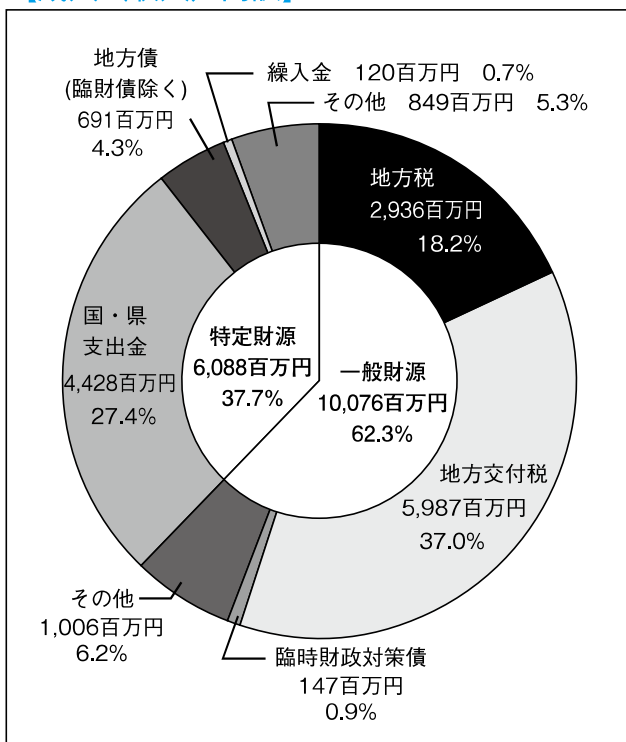

【歳出(支出)内訳】(R4年度当初予算)

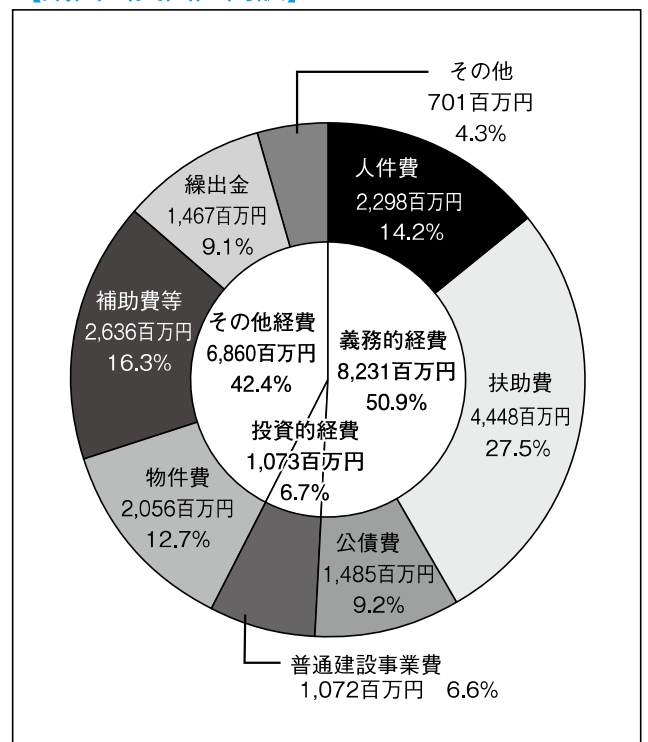

【財政比較分析表】 (R2年度普通会計決算)

項 目	黒石市	類似団体	県内平均
財政力（財政力指数）	0.37	0.40	0.35
財政構造の弾力性（経常収支比率）	90.4%	92.5%	90.6%
公債費負担の状況（実質公債費比率）	15.6%	9.2%	10.1%
将来負担の状況（将来負担比率）	51.2%	41.3%	64.7%
給与水準（ラスパイレス指数）	93.9	97.6	95.7
定員管理の状況（人口千人当たり職員数）	7.84人	10.26人	11.61人
人件費・物件費等の状況（人口1人当たり人件費・物件費等決算額）	135,249円	195,039円	236,595円

【税収の状況】 (R2年度決算)

(百万円、%)

区 分	税収計	市 町 村 民 税			固 定 資 産 税				その他計
		個 人	法 人	計	土 地	家 屋	償却資産	計	
収入済額	2,945	1,038	171	1,209	347	729	220	1,296	440
(構成比)	(100.0)	(35.3)	(5.8)	(41.1)	(11.8)	(24.7)	(7.5)	(44.0)	(14.9)
徴収率	95.2	96.1	97.6	96.3	93.1	93.1	93.1	93.1	98.8

【公営企業会計の状況】 (R2年度決算)

(百万円、%)

会計名（法 適）	総収益	総費用	純 損 益	他会計繰入金	資金不足比率
黒石市水道事業等会計	784	716	68	8	—
病院事業会計	4,454	4,505	△ 51	473	9.2
黒石市下水道事業会計	685	571	114	350	—
会計名（法非適）	歳 入	歳 出	形式収支	他会計繰入金	資金不足比率
黒石市農業集落排水事業特別会計	24	23	0	21	—
黒石市温泉供給事業特別会計	70	55	15	40	—

【公共施設等整備状況】 (R2年度公共施設状況調査等) (%、㎡)

道 路 改 良 率	48.9
道 路 舗 装 率	74.3
都市公園等（人口1人当たり面積）	11.0
上 水 道 等 普 及 率	93.1
汚 水 処 理 施 設 整 備 率	65.2

(カ所)

児 童 福 祉 ・ 教 育	保 育 所	4	文 化	体 育 館	3
	幼 稚 園	2		プ ー ル	3
	こ だ も 園	12		陸 上 競 技 場	1
	小 学 校	4		野 球 場	1
	中 学 校	2		病 院	3
文 化	市 民 会 館 等	1	医 療	病 床 数	638
	公 民 館	10		診 療 所	27
	図 書 館	0		※文化施設は市町村立分のみ	

【令和4年度主要施策】 ※新型コロナウイルス感染症の影響により実施できない場合もございます。 (百万円)

項目	事業概要	当初予算
市民サービス施設整備事業	旧大黒デパート跡地の利活用として、市役所窓口機能を合わせた市民の交流拠点となる地域交流センターを整備する。(事業期間：R1～R5)	294
黒石都市計画道路3・4・7黒石環状線街路事業	市街地中心部の交通の分散により交通混雑を解消し、交通安全の確保と交通アクセスの向上を図るため環状線街路を整備する。	96
黒石市地域ささえ合い活動促進事業	高齢者が住み慣れた地域で元気に生きがいを持って暮らしてもらうため、日常生活における助け合い活動などに対して補助金を交付する。	8
生ごみ処理コミュニティビジネスモデル事業	生ごみのたい肥化処理を地域主体で行う仕組みを構築することで、持続可能な自主自立の地域づくりを目指す。	3
国民健康保険脳ドック検診費用助成事業	脳ドック検診の費用を一部助成することにより、脳血管疾患の早期発見・早期治療・重症化予防を図る。	2

【令和4年度ユニークソフト事業】 ※新型コロナウイルス感染症の影響により実施できない場合もございます。(千円)

項目	事業概要	当初予算
オーガニックビレッジ推進事業	環境負荷低減型作物や海外に依存している高付加価値作物の生産に取り組む農業法人等を支援するため、農業用機械等の導入費用を助成する。	10,191
津軽の手踊り交流・海外よされ大使育成事業	市内の手踊り団体とシドニーで活動する踊りグループによるオンライン等での交流を実施し、海外で津軽の手踊りを披露する人材育成を図る。	6,645
観光振興企業人材活用事業	民間企業から人材の派遣を受け、アフターコロナにおける旅行需要を黒石市に引き寄せるための施策の検討などに取り組む。	6,600
図書館利活用促進事業	新たに開館する市立図書館を市民に利用してもらうため、子ども映画会や出張説明会など、子どもを中心とした図書館の利活用促進を図る。	1,251
くろいしグローバル探求隊事業	海外をより身近に感じてもらうため、市内の小学生を対象に英語講座やオーストラリアの学生とのオンライン交流を行う。	688

【祭・行事】 ※新型コロナウイルス感染症の影響により中止や延期となる場合があります。

黒石さくらまつり(4月)、クラシックカークラブ青森ミーティング in こみせ(7月)、黒石ねぶた祭り(7月30日～8月5日)、黒石よされ(8月14日～8月20日)、大川原の火流し(8月16日)、ふるさと元気まつり(8月17日)、黒石こみせまつり(9月上旬)、中野もみじ山もみじ狩り(10月下旬～11月上旬)、黒石りんごまつり(11月)、旧正マッコ市(2月第1日曜日)、全日本ずぐり回し選手権大会(2月)

【主な施設】

スポカライン黒石、虹の湖公園、津軽こけし館、津軽伝承工芸館、津軽こみせ駅、松の湯交流館、黒石市社会福祉センター「きずな」、黒石市立図書館
--

【名所・旧跡・著名人】

名所	黒石市中町伝統的建造物群保存地区、金平成園(澤成園)、中野もみじ山、黒石温泉郷、黒森山浄仙寺(文学の森)、高橋家住宅、鳴海氏庭園、九戸家住宅主屋
旧跡	
著名人	秋田徳三(雨雀)(文学者)、宇野要三郎(大審院刑事部長)、渋川伝次郎(青森県りんご協会理事)

【名産・特産品】

農林水産物	米、りんご、高冷地野菜
伝統工芸品	津軽系温湯こけし、津軽塗、津軽烏城焼、ずぐり(独楽)
その他	りんごジュース、地酒(菊乃井、玉垂)、黒石やきそば、黒石つゆやきそば、黒石名物よされ鍋

	所在地 〒037-8686 五所川原市字布屋町41番地1 電話 (0173) 35-2111 F a x (0173) 35-3617	木 ヒバ	花 ノハナショウブ	鳥 ミサゴ
	首 長 さ さ き たかまさ 佐々木 孝昌 (67歳) 第2期 任期 令和8. 7. 8	姉妹都市提携 富士河口湖町・山梨県・H10. 4. 17 檜山郡上ノ国町・北海道・S63. 11. 6	貝 ヤマトシジミ	
副市長 一戸 治孝	議 長 磯邊 勇司	沿革 平17. 3. 28合併五所川原市、金木町、市浦村		
議 員	現議員数 (2) 22 条例定数 [22] 22 任 期 令和 5. 2. 15	地域指定 (過) (振) (農) (都) (特) (半)		

(令和4年7月9日現在)

【人 口】 (人、世帯)

区 分	人 口	世帯数
22. 10. 1 (国調)	58, 421	21, 277
27. 10. 1 (国調)	55, 181	21, 143
R2. 10. 1 (国調)	51, 415	20, 908
R4. 4. 1 (住基)	52, 104	25, 608

【産業構造】 (R2国調) (人、%)

区 分	就業人口	構 成 比
第1次産業	3, 220	13. 4
第2次産業	4, 797	19. 9
第3次産業	16, 071	66. 7
計 (分類不能分含む)	24, 488	

構成比は分母から分類不能分を除いて算出

【人口動態】 (R2国調)

人口密度	127. 2 人/km ²
人口伸率	△ 6. 8 %
0～14歳人口割合	9. 5 %
65歳以上人口割合	36. 0 %

【行政区域面積】 (R3.10.1現在)

404. 20 km ²

【職員数】 (R3.4.1現在) (人)

普 通 会 計 計	387
一 般 行 政 部 門	335
特 別 行 政 部 門	52
公 営 企 業 等 会 計 計	77
合 計	464

【一般行政職平均給料月額等】 (R3.4.1現在)

一般行政職平均給料月額 (百 円)	3, 023
〃 平均年齢 (歳)	41. 3
〃 平均経験年数 (年)	20. 1

【行政機構】

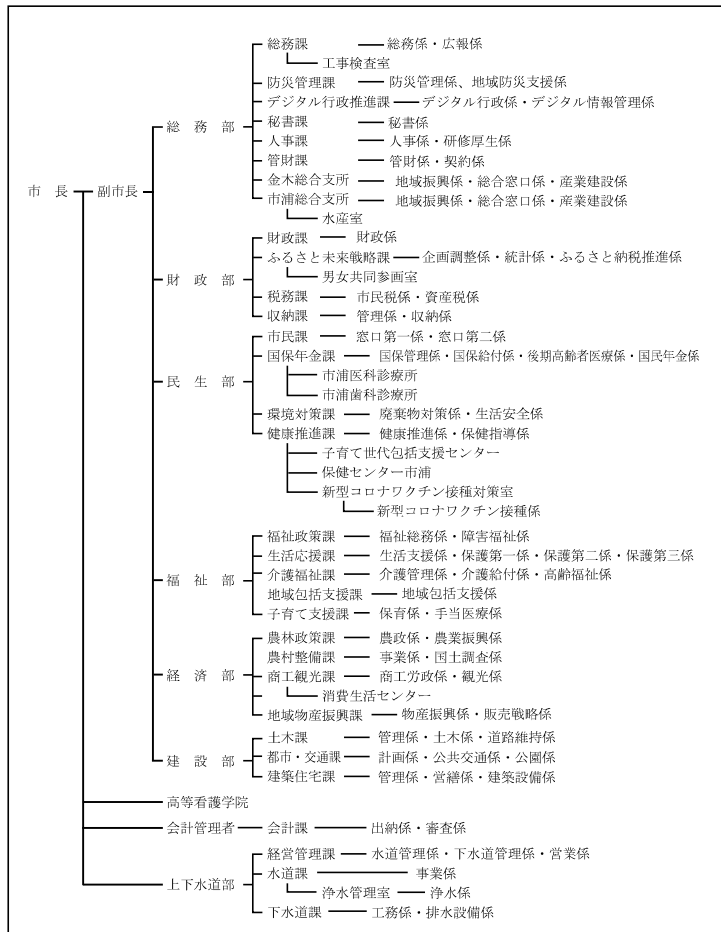

【主な歳入歳出】

(百万円、%)

区 分	R4年度 当 初	構成比	R2年度 決 算	構成比
歳 入 計	31,168	100.0	39,255	100.0
地 方 税	5,061	16.2	5,229	13.4
地 方 交 付 税	11,635	37.3	11,283	28.7
国・県支出金	7,768	24.9	14,830	37.8
地方債(臨財債除く)	2,148	6.9	3,024	7.7
臨時財政対策債	257	0.8	559	1.4
繰 入 金	1,318	4.3	786	2.0
そ の 他	2,981	9.6	3,544	9.0
歳 出 計	31,168	100.0	38,366	100.0
義 務 的 経 費 計	16,385	52.6	16,527	43.1
人 件 費	3,523	11.3	3,560	9.3
扶 助 費	8,132	26.1	8,223	21.4
公 債 費	4,730	15.2	4,744	12.4
投 資 的 経 費 計	2,088	6.7	3,750	9.8
普 通 建 設 事 業 費	2,061	6.6	3,750	9.8
そ の 他 経 費 計	12,695	40.7	18,089	47.1
物 件 費	4,180	13.4	3,389	8.8
補 助 費 等	4,414	14.2	10,238	26.7
繰 出 金	2,608	8.4	2,567	6.7
そ の 他	1,493	4.7	1,895	4.9

【財政指数】(R2年度決算) (百万円、%)

標準財政規模	17,038
財政力指数	0.331
経常収支比率	97.2
基金現在高	2,877
財政調整基金	1,150
減債基金	10
対標準財政規模*	6.8%
その他特定目的基金	1,717
地方債現在高(臨財債含む)	52,678
地方債現在高(臨財債除く)	42,566

※対標準 = $\frac{\text{財政調整基金} + \text{減債基金}}{\text{標準財政規模}} \times 100$
財政規模

【健全化判断比率】(R2年度決算) (%)

実質赤字比率	- (12.64)
連結実質赤字比率	- (17.64)
実質公債費比率	10.5 (25.0)
将来負担比率	125.0 (350.0)

() 内は早期健全化基準

【歳入(収入)内訳】 (R4年度当初予算)

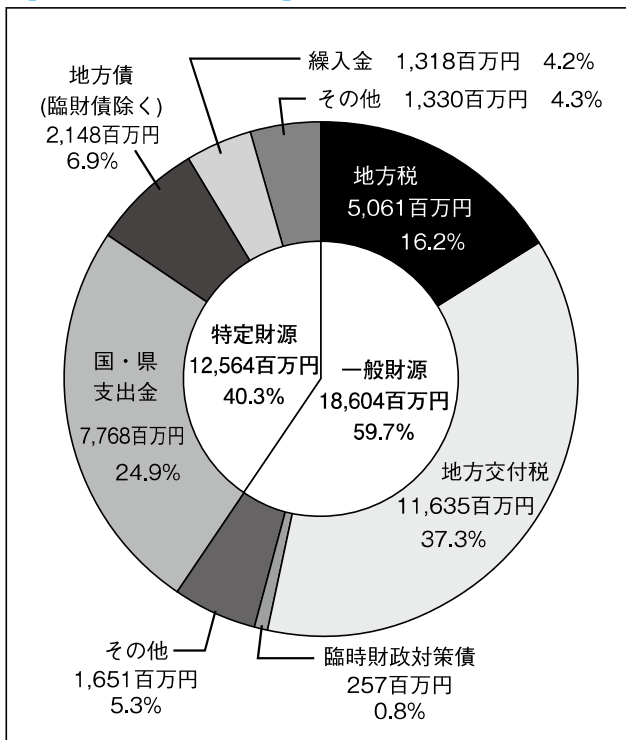

【歳出(支出)内訳】 (R4年度当初予算)

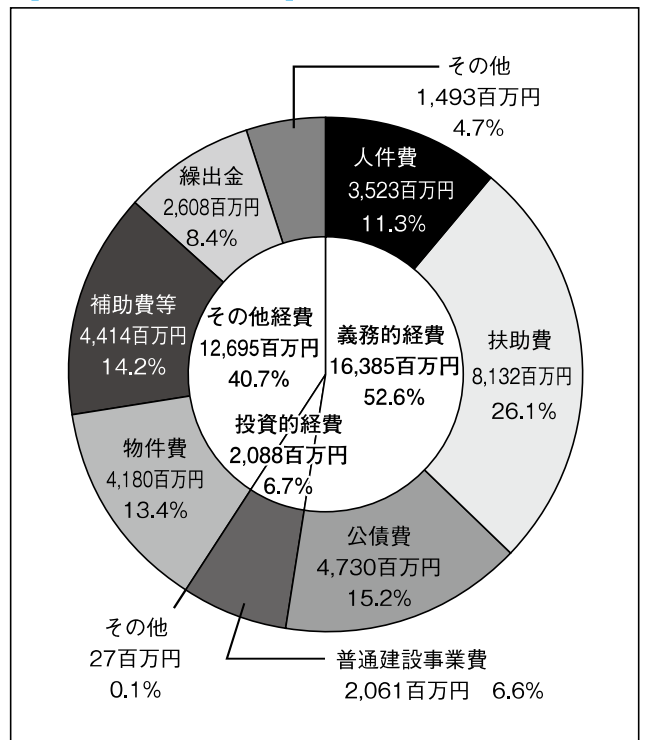

【財政比較分析表】 (R2年度普通会計決算)

項 目	五所川原市	類似団体	県内平均
財政力（財政力指数）	0.33	0.53	0.35
財政構造の弾力性（経常収支比率）	97.2%	92.1%	90.6%
公債費負担の状況（実質公債費比率）	10.5%	7.5%	10.1%
将来負担の状況（将来負担比率）	125.0%	28.5%	64.7%
給与水準（ラスパイレス指数）	97.5	98.0	95.7
定員管理の状況（人口千人当たり職員数）	7.27人	8.20人	11.61人
人件費・物件費等の状況（人口1人当たり人件費・物件費等決算額）	138,495円	155,949円	236,595円

【税収の状況】 (R2年度決算)

(百万円、%)

区 分	税収計	市 町 村 民 税			固 定 資 産 税				その他計
		個 人	法 人	計	土 地	家 屋	償却資産	計	
収入済額	5,229	1,843	338	2,181	612	1,267	395	2,274	774
(構成比)	(100.0)	(35.2)	(6.5)	(41.7)	(11.7)	(24.2)	(7.6)	(43.5)	(14.8)
徴収率	95.7	97.2	95.5	97.0	93.8	93.8	93.8	93.8	98.0

【公営企業会計の状況】 (R2年度決算)

(百万円、%)

会計名（法 適）	総収益	総費用	純 損 益	他会計繰入金	資金不足比率
水道事業会計	1,415	1,232	183	1	—
工業用水道事業会計	109	105	4	28	—
五所川原市下水道事業会計	786	1,001	△ 215	463	—

【公共施設等整備状況】 (R2年度公共施設状況調査等) (%、㎡)

(カ所)

道 路 改 良 率	88.0
道 路 舗 装 率	69.7
都市公園等（人口1人当たり面積）	40.6
上 水 道 等 普 及 率	94.8
汚 水 処 理 施 設 整 備 率	60.7

児 童 福 祉 ・ 教 育	保 育 所	4	文 化	体 育 館	4
	幼 稚 園	5		プ ー ル	1
	こども園	19		陸上競技場	0
	小 学 校	11		野 球 場	4
	中 学 校	6	医 療	病 院	7
文 化	市民会館等	1		病 床 数	1,050
	公 民 館	2		診 療 所	68
	図 書 館	2	※文化施設は市町村立分のみ		

【令和4年度主要施策】 ※新型コロナウイルス感染症の影響により実施できない場合もございます。 (百万円)

項 目	事 業 概 要	当初予算
見守り移動販売支援補助金	買い物に困窮する高齢者の利便性確保と見守り活動を行うことで、安全・安心な住環境を構築するため、移動スーパー開業者を支援する。	3
いじめ防止対策事業	相談窓口「子どもいじめ相談室」を開設し、いじめ対応アドバイザーの専門スタッフを配置することで相談体制の充実を図る。	5
子ども医療費給付事業	子育て世帯の経済的負担の軽減を図るため、出生から中学校卒業までの子どもが入院・通院した場合に、保護者が窓口で負担すべき費用を給付する。	115
健康増進施設整備事業	市民の健康増進を目的とした新たな拠点として、温泉施設と運動施設を併設した施設を整備する（令和5年4月共用開始予定）。	350
新規就農者経営発展支援事業	青年の就農意欲喚起と就農後の定着を図るため、経営開始当初の機械・施設への初期投資や新規経営者に対し、補助金を交付する。	45

【令和4年度ユニークソフト事業】 ※新型コロナウイルス感染症の影響により実施できない場合もございます。(千円)

項 目	事 業 概 要	当初予算
輝く学生応援プロジェクト事業	市内への定住意識の醸成及び関係人口の増加を図るため、学生団体が市の活性化を目的とした活動に対して費用を補助する。	1,112
子どもフェスティバル開催事業	子育て支援団体等で組織する実行委員会が開催する子どもを対象としたイベントの開催費用を補助する。	3,600
五所川原バル街補助金	新型コロナウイルス感染症拡大により、大きな影響を受ける飲食店への消費喚起を図るため、五所川原バル街の実施を支援する。	1,500
稲わら活用Win-Winモデル事業	焼却防止と有効利用を目的に、稲わら収集機械の貸出や供給先確保の支援、エネルギー利用等を行い、新たな産業と雇用の創出を図る。	3,754
プレミアムトキ等販売促進事業	「サンふじ」に加え、糖度15度以上の厳選した「プレミアムトキ」を輸出・販売し、台湾国内での当市産りんごの販路拡大・確保を図る。	5,051

【祭・行事】 ※新型コロナウイルス感染症の影響により中止や延期となる場合があります。

金木桜まつり（4月29日～5月5日）、奥津軽虫と火まつり（6月19日）、五所川原立佞武多（8月4日～8日）、ごしょがわら産業まつり（10月24日～25日）、ストーブ列車運行（12月1日～3月31日）、雪国地吹雪体験（1月下旬～2月中旬）
--

【主な施設】

立佞武多の館、太宰治記念館「斜陽館」、津軽三味線会館、金木観光物産館「産直メロス」、道の駅十三湖高原「トーサムグリーンパーク」、つがる克雪ドーム、ふるさと交流圏民センター「オルテンシア」

【名所・旧跡・著名人】

名 所	狼野長根公園（楠美家住宅）、旧平山家住宅、芦野公園、津軽三味線発祥の地、十三湖、津軽鉄道旧芦野公園駅本屋、阿部家住宅主屋・文庫蔵
旧 跡	十三湊遺跡、五月女菴遺跡、福島城跡、唐川城跡、山王坊遺跡、五所川原須恵器窯跡
著 名 人	太宰治（作家）、吉幾三（歌手）

【名産・特産品】

農 林 水 産 物	赤～いりんご、金木の馬肉、十三湖のヤマトシジミ、市浦牛、桃太郎トマト
伝 統 工 芸 品	津軽金山焼、ひば工芸品
そ の 他	干し餅、つくね芋、大豆焼酎



	所在地 〒034-8615 十和田市西十二番町6番1号		木 もみじ	花 さくら	鳥 ー
	電話 (0176) 23-5111 F a x (0176) 22-5100		姉妹都市提携 高知県土佐町・S 60. 6. 21 (旧十和田湖町) 岩手県花巻市・H元. 10. 10 (旧十和田市) 福島県矢吹町、宮崎県川南町・H 14. 10. 20 (旧十和田市)		
首 長 おやまだ ひさし 小山田 久 (75歳) 第4期 任期 令和7. 1. 29		沿革 【旧十和田市】 昭30. 2. 1 三本木町、大深内村、藤坂村が合併 (市制施行) 三本木市 昭30. 3. 1 四和村と合併 昭31. 10. 10 三本木市を十和田市に改称 【旧十和田湖町】 昭30. 4. 1 町制施行 十和田町 昭50. 4. 1 十和田町を十和田湖町に改称 平17. 1. 1 合併 十和田市、十和田湖町			
副市長	北館 康宏	議 長	畑山 親弘		
議 員	現議員数 (5) 22	条例定数 [22] 22	任 期 令和 4. 12. 31		
		地域指定 <input checked="" type="checkbox"/> 過 <input checked="" type="checkbox"/> 辺 <input checked="" type="checkbox"/> 農 <input checked="" type="checkbox"/> 都 <input checked="" type="checkbox"/> 特			

(令和4年4月1日現在)

【人 口】

(人、世帯)

区 分	人 口	世帯数
22. 10. 1 (国調)	66, 110	25, 554
27. 10. 1 (国調)	63, 429	25, 487
R2. 10. 1 (国調)	60, 378	25, 540
R4. 4. 1 (住基)	59, 201	27, 911

【産業構造】(R2国調)

(人、%)

区 分	就業人口	構 成 比
第1次産業	3, 422	12. 0
第2次産業	6, 518	22. 8
第3次産業	18, 681	65. 3
計 (分類不能分含む)	29, 441	

構成比は分母から分類不能分を除いて算出

【人口動態】(R2国調)

人口密度	83. 2 人/km ²
人口伸率	△ 4. 8 %
0～14歳人口割合	10. 7 %
65歳以上人口割合	34. 0 %

【行政機構】

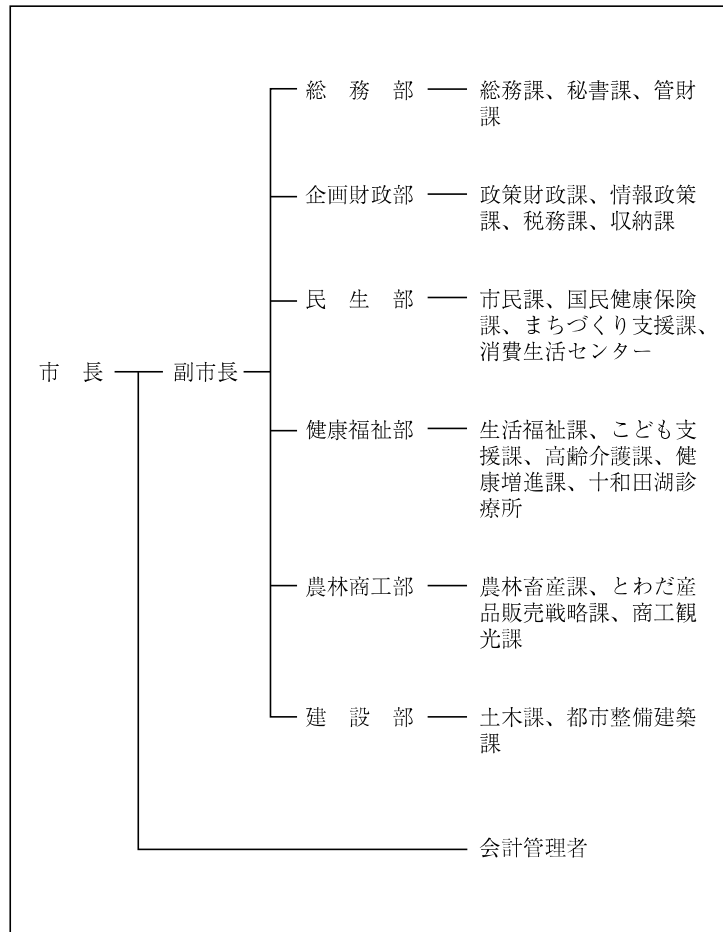

【行政区域面積】(R3.10.1現在)

725. 65 km ²

【職員数】(R3.4.1現在)

(人)

普 通 会 計 計	339
一 般 行 政 部 門	288
特 別 行 政 部 門	51
公 営 企 業 等 会 計 計	473
合 計	812

【一般行政職平均給料月額等】(R3.4.1現在)

一般行政職平均給料月額 (百 円)	2, 958
〃 平均年齢 (歳)	40. 3
〃 平均経験年数 (年)	18. 5

【主な歳入歳出】

(百万円、%)

区 分	R4年度 当初	構成比	R2年度 決算	構成比
歳 入 計	33,890	100.0	45,416	100.0
地 方 税	6,640	19.6	7,114	15.7
地 方 交 付 税	9,800	28.9	9,576	21.1
国・県支出金	9,226	27.2	16,632	36.6
地方債(臨財債除く)	2,165	6.4	5,637	12.4
臨時財政対策債	280	0.8	650	1.4
繰 入 金	3,096	9.2	2,637	5.8
そ の 他	2,683	7.9	3,170	7.0
歳 出 計	33,890	100.0	43,077	100.0
義 務 的 経 費 計	14,811	43.7	13,848	32.1
人 件 費	3,469	10.3	3,199	7.4
扶 助 費	8,416	24.8	7,938	18.4
公 債 費	2,926	8.6	2,711	6.3
投 資 的 経 費 計	4,411	13.0	7,603	17.7
普 通 建 設 事 業 費	4,406	13.0	7,566	17.6
そ の 他 経 費 計	14,668	43.3	21,626	50.2
物 件 費	4,215	12.5	4,179	9.7
補 助 費 等	6,094	18.0	12,394	28.8
繰 出 金	2,658	7.8	2,534	5.9
そ の 他	1,701	5.0	2,519	5.8

【財政指数】(R2年度決算) (百万円、%)

標準財政規模	18,234
財政力指数	0.439
経常収支比率	90.3
基金現在高	16,038
財政調整基金	4,310
減債基金	3,371
対標準財政規模*	42.1%
その他特定目的基金	8,357
地方債現在高(臨財債含む)	34,895
地方債現在高(臨財債除く)	23,667

※対標準 = $\frac{\text{財政調整基金} + \text{減債基金}}{\text{標準財政規模}} \times 100$
 財政規模

【健全化判断比率】(R2年度決算) (%)

実質赤字比率	- (12.58)
連結実質赤字比率	- (17.58)
実質公債費比率	8.2 (25.0)
将来負担比率	11.6 (350.0)

() 内は早期健全化基準

【歳入(収入)内訳】 (R4年度当初予算)

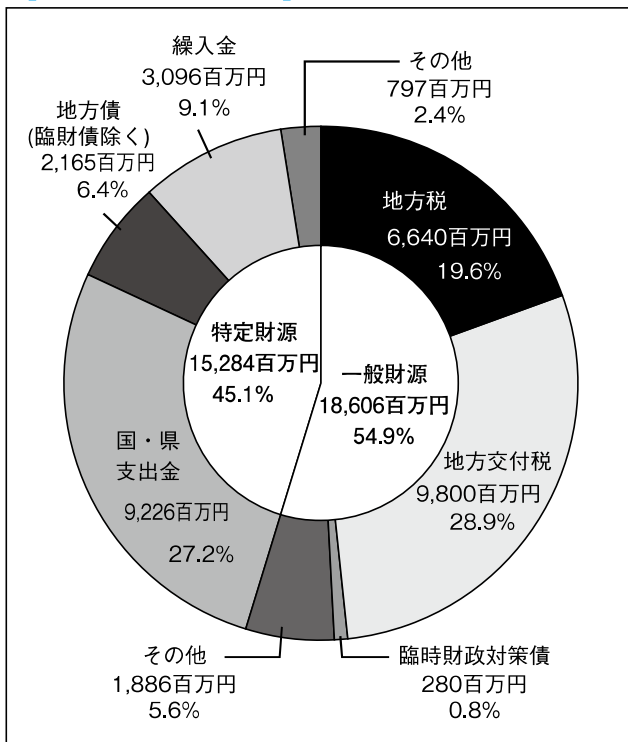

【歳出(支出)内訳】 (R4年度当初予算)

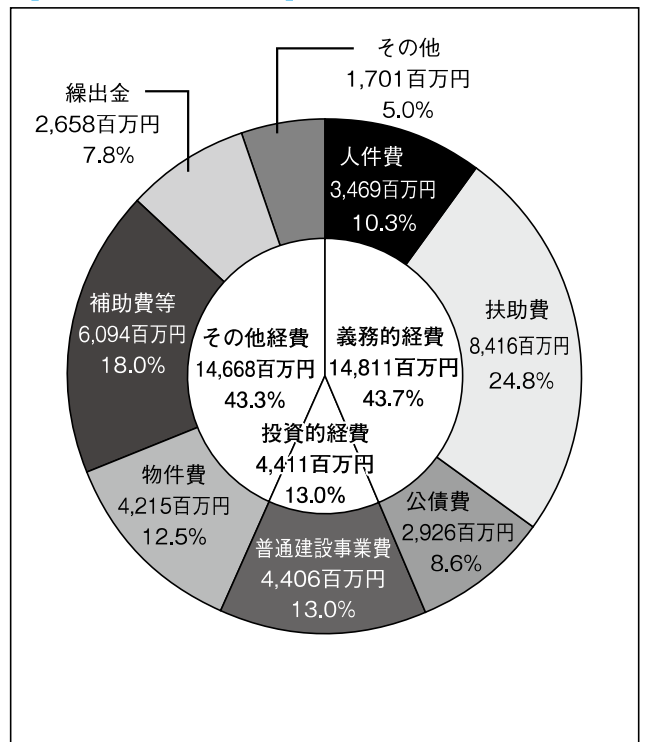

【財政比較分析表】 (R2年度普通会計決算)

項 目	十和田市	類似団体	県内平均
財政力（財政力指数）	0.44	0.53	0.35
財政構造の弾力性（経常収支比率）	90.3%	92.1%	90.6%
公債費負担の状況（実質公債費比率）	8.2%	7.5%	10.1%
将来負担の状況（将来負担比率）	11.6%	28.5%	64.7%
給与水準（ラスパイレス指数）	97.0	98.0	95.7
定員管理の状況（人口千人当たり職員数）	5.62人	8.20人	11.61人
人件費・物件費等の状況（人口1人当たり人件費・物件費等決算額）	136,268円	155,949円	236,595円

【税収の状況】 (R2年度決算)

(百万円、%)

区 分	税収計	市 町 村 民 税			固 定 資 産 税				その他計
		個 人	法 人	計	土 地	家 屋	償却資産	計	
収入済額	7,114	2,639	396	3,035	858	1,393	817	3,068	1,011
(構成比)	(100.0)	(37.1)	(5.6)	(42.7)	(12.0)	(19.6)	(11.5)	(43.1)	(14.2)
徴収率	96.1	97.5	98.8	97.7	94.5	92.9	94.5	93.8	98.5

【公営企業会計の状況】 (R2年度決算)

(百万円、%)

会計名（法 適）	総収益	総費用	純 損 益	他会計繰入金	資金不足比率
水道事業会計	1,595	1,327	269	182	—
下水道事業会計	2,402	2,358	43	1,045	—
病院事業会計	8,734	8,964	△231	1,245	—
会計名（法非適）	歳 入	歳 出	形式収支	他会計繰入金	資金不足比率
十和田市温泉事業特別会計	41	39	1	27	—
駐車場整備事業	30	30	0	—	—

【公共施設等整備状況】 (R2年度公共施設状況調査等) (%、㎡)

道 路 改 良 率	60.6
道 路 舗 装 率	78.3
都市公園等（人口1人当たり面積）	13.2
上 水 道 等 普 及 率	99.2
汚 水 処 理 施 設 整 備 率	89.4

(カ所)

児 童 福 祉 ・ 教 育	保 育 所	17	文 化	体 育 館	1
	幼 稚 園	3		プ ー ル	6
	こども園	10		陸上競技場	2
	小 学 校	16		野 球 場	2
	中 学 校	10	医 療	病 院	5
文 化	市民会館等	1		病 床 数	978
	公 民 館	0		診 療 所	62
	図 書 館	1	※文化施設は市町村立分のみ		

【令和4年度主要施策】 ※新型コロナウイルス感染症の影響により実施できない場合がございます。 (百万円)

項目	事業概要	当初予算
子ども医療給付事業	子育て世帯の経済的負担軽減のため、受給資格に係る小中学生の保護者の所得制限を緩和するとともに新たに高校生の入院を受給対象とする。	176
コミュニティセンター空調設備設置事業	市民活動の向上のため、猛暑による熱中症及びコロナ禍における換気対策として各コミュニティセンターに空調設備を設置する。	73
3人制バスケットボールコート整備事業	にぎわいづくり及びバスケットボールに親しめる環境づくりのため、3人制バスケットボールコートを整備する。	39
各種証明書コンビニ交付事業	市民の利便性向上を図るため、マイナンバーカードを利用して各種証明書をコンビニエンスストアで交付する。	25
SDGsフォーラム	SDGsに係る市民の認知度向上及び理解促進を図るため、市民向けのフォーラムを開催する。	3

【令和4年度ユニークソフト事業】 ※新型コロナウイルス感染症の影響により実施できない場合がございます。(千円)

項目	事業概要	当初予算
出産費用支援事業	子育て世帯等の経済的負担の軽減を図るため、出産に係る分娩費及び入院費用のうち、出産育児一時金を超えた部分の一部を補助する。	19,032
ICT支援事業	教職員のICT（情報・通信技術）活用指導力及び児童生徒の学習意欲を向上させるため、指導・助言を行うICT支援員を配置する。	5,737
スマート畜産機材購入支援事業	作業の効率化及び省力化を図り、担い手減少や労働力不足解消のため、牛の分娩検知システム等の購入に要する経費の一部を補助する。	4,424
リモートワーカー等移住促進事業	移住促進を図るため、移住を検討しているリモートワーカー等を対象に移住体験や地域住民等との交流を実施する。	3,950
奨学金返還支援事業	若年世代の地元定着を図るため、高校や大学等を卒業し、本市に在住する者が返還する奨学金の一部を補助する。	2,065

【祭・行事】 ※新型コロナウイルス感染症の影響により中止や延期となる場合があります。

十和田市春まつり（4月20日～5月5日）、桜流鎬馬（4月下旬）、十和田湖マラソン（7月上旬）、十和田湖湖水まつり（7月中旬）、十和田湖ウォーク（7月中旬）、十和田市夏まつり花火大会（8月14日）、十和田市秋まつり（9月上旬）、世界流鎬馬選手権（10月中旬）、奥入瀬溪流エコロードフェスタ（10月下旬）、アーツ・トワダ ウィンターイルミネーション（12月中旬～2月中旬）、奥入瀬溪流氷瀑ツアー（12月中旬～3月上旬）、十和田湖冬物語（12月中旬～2月下旬）

【主な施設】

十和田市現代美術館、十和田市馬事公苑「駒っこランド」、道の駅奥入瀬「奥入瀬ろまんパーク」、道の駅とわだ「とわだびあ」、十和田市観光物産センター、十和田湖観光交流センター「ぷらっと」、奥入瀬溪流館、宇樽部キャンプ場、奥入瀬溪流温泉スキー場、石ヶ戸休憩所、十和田市市民の家、奥入瀬湧水館

【名所・旧跡・著名人】

名所	十和田湖、奥入瀬溪流、蔦沼、八甲田連峰、日本の道100選「官庁街通り」、人工河川「稲生川」、法量のイチヨウ、鯉艸郷、旧笠石家住宅、カトリック十和田教会
旧跡	一里塚
著名人	菅原都々子（歌手）、大町桂月（紀行作家）、高橋弘希（作家）、りんごちゃん（タレント）、錦富士隆聖（力士）、小山愛子（漫画家）、水尻自子（映像作家）

【名産・特産品】

農林水産物	にんにく（生産量全国第1位）、長いも（4月、11月）、ごぼう（4月、9月～12月）、ねぎ（7～12月）、十和田湖ひめます、十和田湖和牛、奥入瀬ガーリックポーク
伝統工芸品	南部裂織、きみがらスリッパ
その他	十和田バラ焼き、馬肉料理、奥入瀬ビール、スタミナ源たれ、八甲田おろし（地酒）

	所在地 〒033-8666 三沢市桜町1-1-38 電話 (0176) 53-5111 F a x (0176) 52-5656	木 まつ 花 さつき 鳥 オオセッカ
	首 長 こ ひ や ま よし の り 小 檜 山 吉 紀 (71歳) 第1期 任期 令和5. 6. 16	姉妹都市提携 ウェナッチ市・アメリカ・昭56. 10. 4 東ウェナッチ市・アメリカ・平13. 8. 23
副市長 米田 光一郎 議 長 堀 光雄	沿革 明22. 4. 1 三沢村（町村制施行） 昭23. 2. 11 大三沢町（町制施行） 昭33. 9. 1 三沢市（市制施行）	
議 員 現議員数 (3) 18 条例定数 [18] 18 任 期 令和 6. 3. 19	地域指定 (農) (都)	

(令和4年4月1日現在)

【人 口】 (人、世帯)

区 分	人 口	世帯数
22. 10. 1 (国調)	41, 258	16, 211
27. 10. 1 (国調)	40, 196	16, 367
R2. 10. 1 (国調)	39, 152	17, 252
R4. 4. 1 (住基)	38, 185	19, 287

【産業構造】 (R2国調) (人、%)

区 分	就業人口	構 成 比
第1次産業	1, 296	6. 9
第2次産業	4, 471	23. 8
第3次産業	13, 053	69. 4
計 (分類不能分含む)	19, 186	

構成比は分母から分類不能分を除いて算出

【人口動態】 (R2国調)

人口密度	326. 6 人/km ²
人口伸率	△ 2. 6 %
0～14歳人口割合	13. 0 %
65歳以上人口割合	27. 0 %

【行政区域面積】 (R3.10.1現在)

119. 87 km ²

【職員数】 (R3.4.1現在) (人)

普 通 会 計 計	418
一 般 行 政 部 門	272
特 別 行 政 部 門	146
公 営 企 業 等 会 計 計	318
合 計	736

【一般行政職平均給料月額等】 (R3.4.1現在)

一般行政職平均給料月額 (百 円)	2, 956
〃 平均年齢 (歳)	41. 8
〃 平均経験年数 (年)	19. 6

【行政機構】

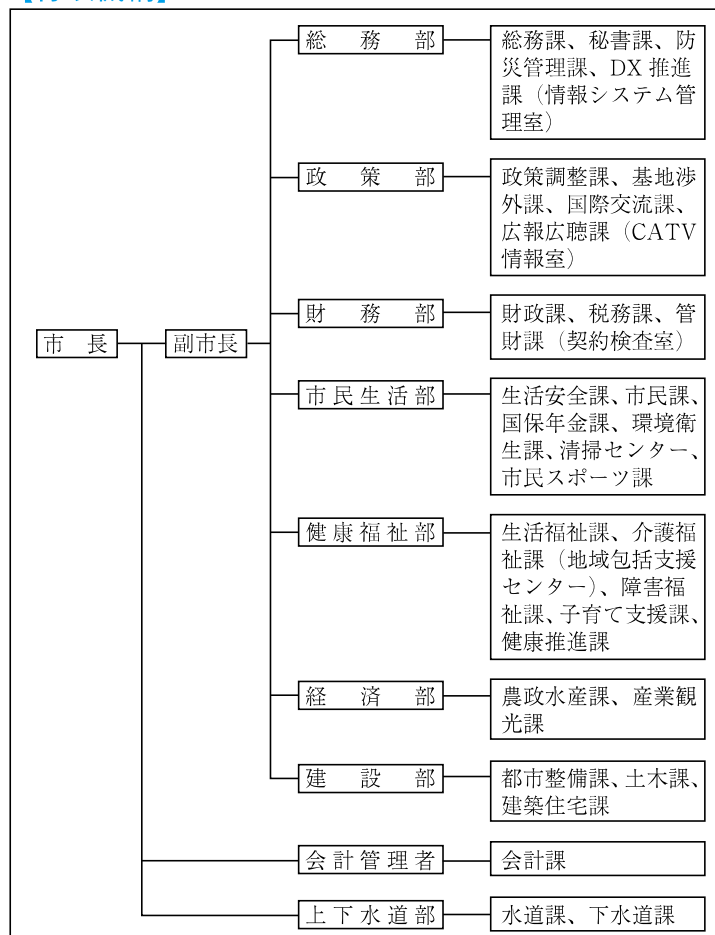

【主な歳入歳出】

(百万円、%)

区 分	R4年度 当初	構成比	R2年度 決算	構成比
歳 入 計	26,022	100.0	27,895	100.0
地 方 税	4,650	17.9	4,760	17.1
地 方 交 付 税	5,158	19.8	5,236	18.8
国・県支出金	10,342	39.7	11,666	41.8
地方債(臨財債除く)	2,033	7.8	613	2.2
臨時財政対策債	254	1.0	449	1.6
繰入金	1,491	5.7	670	2.4
そ の 他	2,094	8.1	4,501	16.1
歳 出 計	26,022	100.0	27,135	100.0
義務的経費計	10,240	39.4	10,271	37.9
人 件 費	3,747	14.4	3,676	13.5
扶 助 費	5,022	19.3	5,088	18.8
公 債 費	1,471	5.7	1,507	5.6
投資的経費計	7,010	26.9	3,306	12.1
普通建設事業費	7,010	26.9	3,306	12.1
その他経費計	8,772	33.7	13,558	50.0
物 件 費	4,308	16.5	3,632	13.4
補 助 費 等	2,365	9.1	7,084	26.1
繰 出 金	1,406	5.4	1,383	5.1
そ の 他	693	2.7	1,459	5.4

【財政指数】(R2年度決算) (百万円、%)

標準財政規模	10,628
財政力指数	0.519
経常収支比率	91.0
基金現在高	5,049
財政調整基金	2,178
減債基金	1,307
対標準財政規模*	32.8%
その他特定目的基金	1,564
地方債現在高(臨財債含む)	14,861
地方債現在高(臨財債除く)	7,656

※対標準 = $\frac{\text{財政調整基金} + \text{減債基金}}{\text{標準財政規模}} \times 100$
財政規模

【健全化判断比率】(R2年度決算) (%)

実質赤字比率	- (13.23)
連結実質赤字比率	- (18.23)
実質公債費比率	10.0 (25.0)
将来負担比率	59.4 (350.0)

() 内は早期健全化基準

【歳入(収入)内訳】(R4年度当初予算)

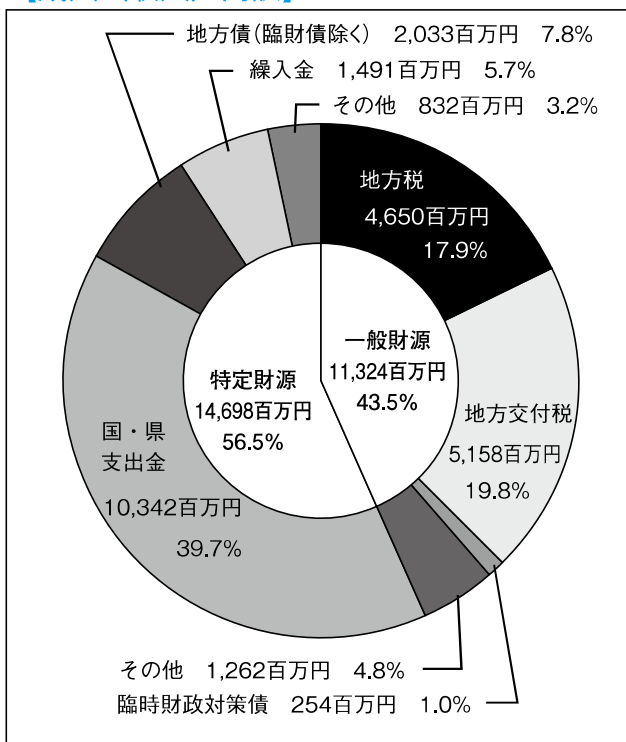

【歳出(支出)内訳】(R4年度当初予算)

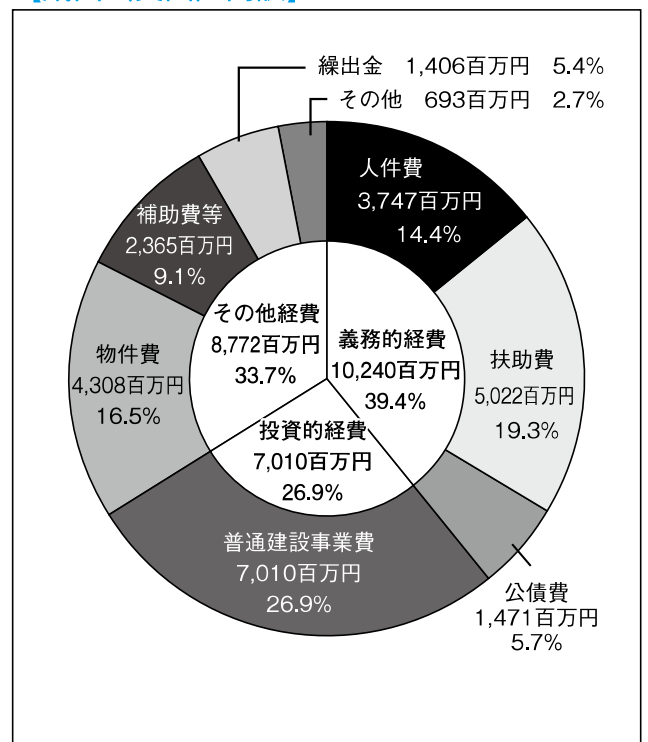

【財政比較分析表】 (R2年度普通会計決算)

項 目	三 沢 市	類 似 団 体	県 内 平 均
財政力（財政力指数）	0.52	0.40	0.35
財政構造の弾力性（経常収支比率）	91.0%	92.5%	90.6%
公債費負担の状況（実質公債費比率）	10.0%	9.2%	10.1%
将来負担の状況（将来負担比率）	59.4%	41.3%	64.7%
給与水準（ラスパイレス指数）	94.1	97.6	95.7
定員管理の状況（人口千人当たり職員数）	10.63人	10.26人	11.61人
人件費・物件費等の状況（人口1人当たり人件費・物件費等決算額）	194,284円	195,039円	236,595円

【税収の状況】 (R2年度決算)

(百万円、%)

区 分	税収計	市 町 村 民 税			固 定 資 産 税				そ の 他 計
		個 人	法 人	計	土 地	家 屋	償 却 資 産	計	
収入済額	4,760	2,080	288	2,368	585	898	434	1,917	475
(構成比)	(100.0)	(43.7)	(6.0)	(49.7)	(12.3)	(18.9)	(9.1)	(40.3)	(10.0)
徴収率	96.6	96.9	98.1	97.1	95.6	95.6	95.6	95.6	98.3

【公営企業会計の状況】 (R2年度決算)

(百万円、%)

会計名（法 適）	総収益	総費用	純 損 益	他会計繰入金	資金不足比率
三沢市水道事業会計	841	664	176	—	—
三沢市下水道事業会計	1,504	1,380	124	705	—
三沢市立三沢病院事業会計	6,501	6,321	180	927	7.7
会計名（法非適）	歳 入	歳 出	形式収支	他会計繰入金	資金不足比率
三沢市食肉処理センター特別会計	1,236	1,078	158	—	—
一般会計（駐車場整備事業）	35	22	0	12	—

【公共施設等整備状況】 (R2年度公共施設状況調査等) (%、㎡)

道 路 改 良 率	78.1
道 路 舗 装 率	82.4
都市公園等（人口1人当たり面積）	60.4
上 水 道 等 普 及 率	102.1
汚 水 処 理 施 設 整 備 率	95.2

(カ所)

児 童 福 祉 ・ 教 育	保 育 所	5	文 化	体 育 館	3
	幼 稚 園	3		プ ー ル	2
	こ だ も 園	13		陸 上 競 技 場	1
	小 学 校	7		野 球 場	2
	中 学 校	5	医 療	病 院	4
文 化	市 民 会 館 等	1		病 床 数	494
	公 民 館	1		診 療 所	37
	図 書 館	1			

※文化施設は市町村立分のみ
 ※保育所には事業所内保育施設も含む

【令和4年度主要施策】 ※新型コロナウイルス感染症の影響により実施できない場合もございます。 (百万円)

項 目	事 業 概 要	当初予算
焼却施設整備事業	老朽化による機能低下が見られることから、処理機能の改善及びエネルギー使用量等の削減を図るため、新たにごみ焼却施設を整備する。	3,675
小学校空調設備整備事業	近年、夏場に厳しい暑さが続いていることから、児童の熱中症を予防するため、市内小学校の普通教室等に空調設備を設置する。	320
アイスアリーナ改修事業	老朽化によりスケートリンクの維持管理に支障をきたしていることから、リンク内の改修工事を行う。	266
図書館改修事業	老朽化している空調設備及びトイレの一部を改修する。	46
医療的ケア児総合支援事業	日常生活及び社会生活において恒常的に医療的ケアが必要な医療的ケア児とその家族が地域で安心して生活できるよう総合的支援を行う。	12

【令和4年度ユニークソフト事業】 ※新型コロナウイルス感染症の影響により実施できない場合もございます。(千円)

項 目	事 業 概 要	当初予算
結婚支援事業	結婚に伴う経済的負担を軽減するため、新婚世帯に対して結婚式等の費用の助成及び新居の家賃等を支援する。	18,000
産前・産後ヘルパー派遣事業	産前・産後の体調不良等で育児・家事を行うことが困難な家庭等にヘルパーを派遣し、育児・家事の援助を行う。	7,168
三沢基地内大学県民就学推進事業	米軍三沢基地内に所在する大学への就学者の募集及び選考、就学希望者説明会の開催、各種情報提供、関係機関との連絡調整を行う。	2,942
バリアフルレストラン運営事業	車いすユーザーが日常の多数派になった架空世界を体験し、社会が作り出す障害とは何かを考える体験プログラムを実施する。	1,265
ユニバーサルデザインタクシー導入事業	高齢者、車いす使用者など、誰もが利用しやすい、みんなに優しいタクシー車両の普及促進を図る。	900

【祭・行事】 ※新型コロナウイルス感染症の影響により中止や延期となる場合があります。

中央公園桜ライトアップ(4月)、寺山修司記念館フェスティバル(5月、7月)、アメリカンデー(秋)、小川原湖水まつり、みさわ七夕まつり(7月)、三沢まつり、みさわ港まつり(8月)、三沢基地航空祭(9月)、みさわスカイフェスタ、MISAWA BBQジャンボリー、ハロウィンフェスタ in MISAWA(10月)、クリスマスフェスタ(11~1月)、ミサワ・パンタシア(11~1月)

【主な施設】

三沢空港、三沢駅、みーくる、星野リゾート青森屋、県立三沢航空科学館、Sky Plaza Misawa、先人記念館、三沢市国際交流教育センター、三沢アイスアリーナ、三沢オートキャンプ場、歴史民俗資料館、市民の森温泉、道の駅みさわ斗南藩記念観光村、三沢市寺山修司記念館、三沢市国際交流スポーツセンター、米軍三沢基地

【名所・旧跡・著名人】

名 所	ラムサール条約国際登録地『仏沼』、淋代海岸(日本の白砂青松100選)、太平洋無着陸横断記念碑(ミス・ビードル号)、小川原湖の夕日
旧 跡	
著 名 人	太田幸司・種村篤暉(野球)、小比類巻かほる・MOMO・SWALLOW(歌手)、森本千絵(デザイナー)、小比類巻貴之(格闘技)、ELLY(ダンサー)、内海知秀(バスケットボール)、大野果歩・果奈(バレーボール)、二又一成・山本希望(声優)、李KPA(漫画家)、木村登勇(ボクシング)、奥山かずさ・北向珠太(女優)

【名産・特産品】

農 林 水 産 物	【野菜】ごぼう、長芋、にんにく、にんじん、だいこん、【魚介】三沢昼いか、ひらめ、ほっき貝(12月~3月)、平爪蟹、【豚肉】パイカ(軟骨付き豚バラ肉)、やまざきポーク、こだわりポーク
伝 統 工 芸 品	
そ の 他	三沢基地空自空上げ(からあげ)、三沢ほっき丼(12月~3月)、パイカ(軟骨付き豚バラ肉)料理、寺山食堂、ごぼう茶・ごぼう茶ソフトクリーム、バラ焼き、チーズロール、BBQ文化

	所在地 〒035-8686 むつ市中央一丁目8番1号 電話 (0175) 22-1111 Fax (0175) 23-5178		木 ひば	花 はまなす	鳥 はくちょう
	首 長 みやした そういちろう 宮下 宗一郎 (42歳) 第2期 任期 令和4. 6. 28		沿革 昭34. 9. 1 大湊町、田名部町が合併（市制施行） 「大湊田名部市」となる 昭35. 8. 1 名称変更し「むつ市」となる 平17. 3. 14 川内町、大畑町、脇野沢村が編入合併		
副市長	川西 伸二	議 長	大瀧 次男		
議 員	現議員数 (3) 22	条例定数 [22] 22	任 期 令和 5. 10. 15		
地域指定		過 辺 振 農 都 半			

(令和4年4月1日現在)

【人 口】

(人、世帯)

区 分	人 口	世帯数
22. 10. 1 (国調)	61,066	24,775
27. 10. 1 (国調)	58,493	24,475
R2. 10. 1 (国調)	54,103	24,077
R4. 4. 1 (住基)	54,364	28,571

【産業構造】(R2国調)

(人、%)

区 分	就業人口	構 成 比
第1次産業	1,258	5.1
第2次産業	4,835	19.6
第3次産業	18,568	75.3
計(分類不能分含む)	24,989	

構成比は分母から分類不能分を除いて算出

【人口動態】(R2国調)

人口密度	62.6 人/km ²
人口伸率	△7.5%
0～14歳人口割合	10.7%
65歳以上人口割合	34.3%

【行政区域面積】(R3.10.1現在)

864.20 km ²

【職員数】(R3.4.1現在)

(人)

普通会計計	430
一般行政部門	385
特別行政部門	45
公営企業等会計計	51
合 計	481

【一般行政職平均給料月額等】(R3.4.1現在)

一般行政職平均給料月額(百円)	2,963
〃 平均年齢(歳)	39.5
〃 平均経年数(年)	17.6

【行政機構】

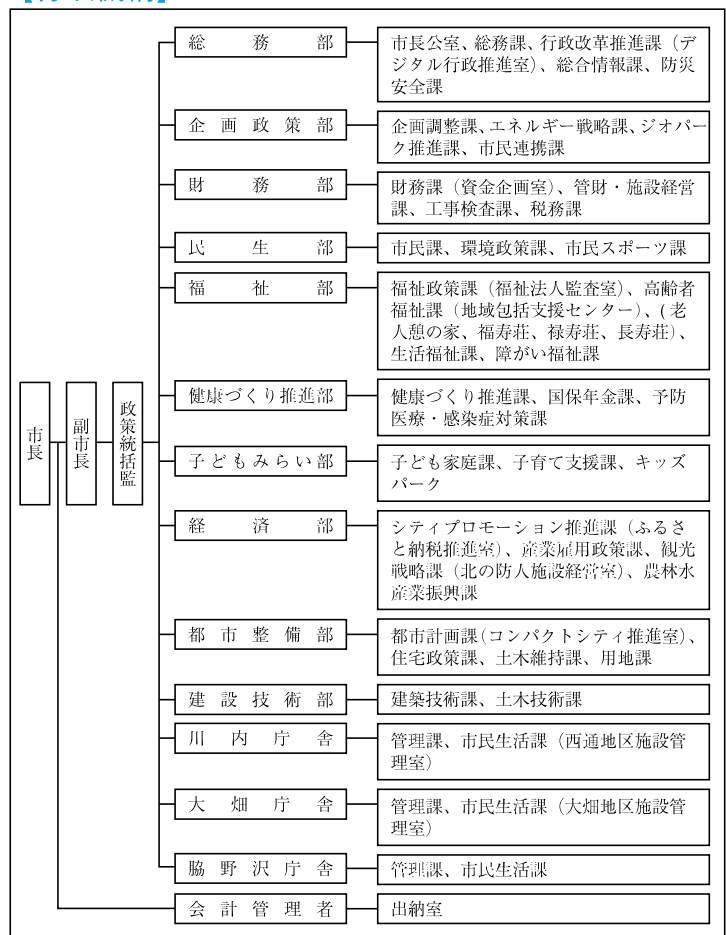

【主な歳入歳出】

(百万円、%)

区 分	R4年度 当初	構成比	R2年度 決算	構成比
歳 入 計	37,431	100.0	44,096	100.0
地 方 税	5,759	15.4	5,796	13.1
地 方 交 付 税	10,990	29.4	11,035	25.0
国・県支出金	10,575	28.3	16,690	37.8
地方債(臨財債除く)	3,387	9.0	2,764	6.3
臨時財政対策債	689	1.8	633	1.4
繰 入 金	1,215	3.2	2,199	5.1
そ の 他	4,816	12.9	4,979	11.3
歳 出 計	37,431	100.0	43,715	100.0
義 務 的 経 費 計	15,270	40.8	14,931	34.2
人 件 費	4,223	11.3	4,103	9.4
扶 助 費	7,704	20.6	7,415	17.0
公 債 費	3,343	8.9	3,413	7.8
投 資 的 経 費 計	4,691	12.5	3,520	8.0
普 通 建 設 事 業 費	4,691	12.5	3,520	8.0
そ の 他 経 費 計	17,470	46.7	25,264	57.8
物 件 費	4,075	10.9	3,673	8.4
補 助 費 等	7,478	20.0	13,563	31.0
繰 出 金	2,484	6.6	2,405	5.5
そ の 他	3,433	9.2	5,623	12.9

【財政指数】(R2年度決算) (百万円、%)

標準財政規模	17,281
財政力指数	0.380
経常収支比率	98.1
基金現在高	6,507
財政調整基金	1,003
減債基金	50
対標準財政規模*	6.1%
その他特定目的基金	5,454
地方債現在高(臨財債含む)	37,252
地方債現在高(臨財債除く)	25,423

※対標準 = $\frac{\text{財政調整基金} + \text{減債基金}}{\text{標準財政規模}} \times 100$
 財政規模

【健全化判断比率】(R2年度決算) (%)

実質赤字比率	- (12.63)
連結実質赤字比率	- (17.63)
実質公債費比率	15.4 (25.0)
将来負担比率	144.7 (350.0)

() 内は早期健全化基準

【歳入(収入)内訳】 (R4年度当初予算)

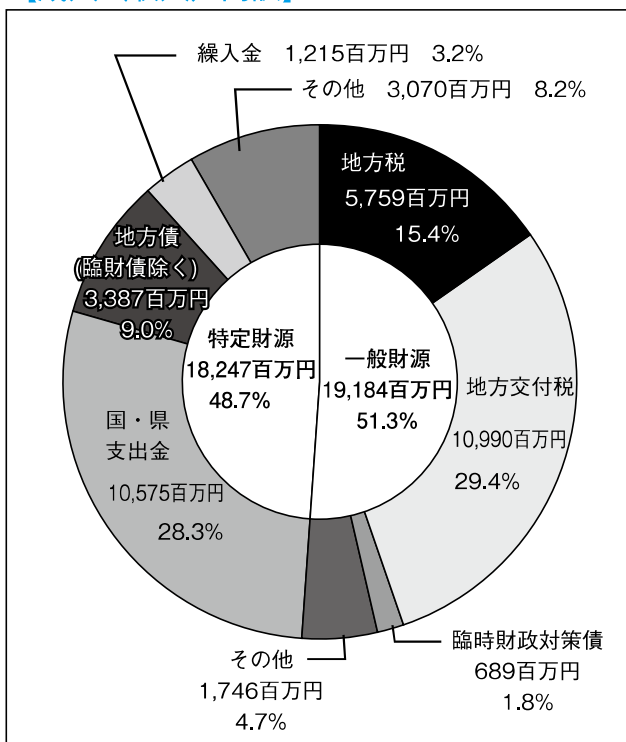

【歳出(支出)内訳】 (R4年度当初予算)

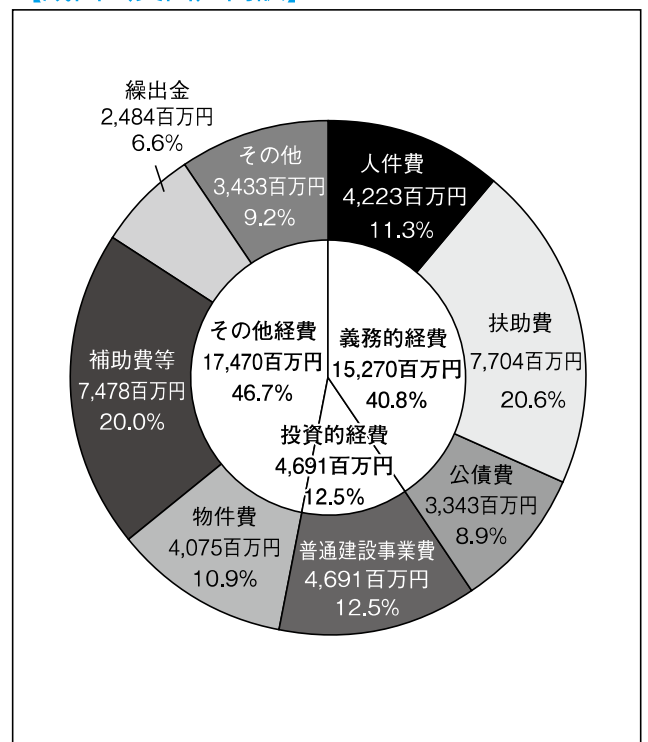

【財政比較分析表】 (R2年度普通会計決算)

項 目	むつ市	類似団体	県内平均
財政力（財政力指数）	0.38	0.72	0.35
財政構造の弾力性（経常収支比率）	98.1%	93.5%	90.6%
公債費負担の状況（実質公債費比率）	15.4%	6.2%	10.1%
将来負担の状況（将来負担比率）	144.7%	20.4%	64.7%
給与水準（ラスパイレス指数）	97.0	98.2	95.7
定員管理の状況（人口千人当たり職員数）	7.69人	6.38人	11.61人
人件費・物件費等の状況（人口1人当たり人件費・物件費等決算額）	151,527円	124,556円	236,595円

【税収の状況】 (R2年度決算)

(百万円、%)

区 分	税収計	市 町 村 民 税			固 定 資 産 税				その他計
		個 人	法 人	計	土 地	家 屋	償却資産	計	
収入済額	5,796	2,390	308	2,698	464	1,226	507	2,197	901
(構成比)	(100.0)	(41.3)	(5.3)	(46.6)	(8.0)	(21.2)	(8.7)	(37.9)	(15.5)
徴収率	95.5	96.1	96.9	96.2	91.2	92.9	99.5	94.0	97.5

【公営企業会計の状況】 (R2年度決算)

(百万円、%)

会計名（法 適）	総収益	総費用	純 損 益	他会計繰入金	資金不足比率
水道事業会計	1,575	1,529	46	507	—
むつ市下水道事業会計	1,196	1,147	49	722	—
会計名（法非適）	歳 入	歳 出	形式収支	他会計繰入金	資金不足比率
むつ市魚市場事業特別会計	14	14	—	14	—

【公共施設等整備状況】 (R2年度公共施設状況調査等) (%、㎡)

(カ所)

道 路 改 良 率	75.1
道 路 舗 装 率	72.1
都市公園等（人口1人当たり面積）	13.2
上 水 道 等 普 及 率	96.2
汚 水 処 理 施 設 整 備 率	48.6

児 童 福 祉 ・ 教 育	保 育 所	13	文 化	体 育 館	4
	幼 稚 園	8		プ ー ル	2
	こ だ も 園	6		陸上競技場	2
	小 学 校	13		野 球 場	3
	中 学 校	9	医 療	病 院	4
文 化	市 民 会 館 等	1		病 床 数	632
	公 民 館	25		診 療 所	60
	図 書 館	1	※文化施設は市町村立分のみ		

【令和4年度主要施策】 ※新型コロナウイルス感染症の影響により実施できない場合がございます。 (百万円)

項 目	事 業 概 要	当初予算
市営住宅整備事業	居住環境の充実と良質な住宅ストックの形成を目的として、田名部駅跡地に民間事業者の資金、経営能力及び技術的能力を活用して整備	1,132
防災食育センター建設事業	学校給食施設を集約するとともに、災害時には避難場所へ食事を供給する「むつ市防災食育センター」を建設する	71
各種証明書コンビニ交付システム導入事業	全国のコンビニエンスストアから各種証明書の取得が可能となるコンビニ交付システムを導入し、市民の利便性向上を図る	47
除雪管理システム構築事業	GPS端末により除雪車の位置情報と稼働時間を記録するシステムを導入し、冬期間の円滑な道路交通の確保を図る	24
デジタル防災センター整備事業	デジタル技術を活用した災害対応拠点を整備し、災害時における情報の共有・収集・発信の円滑化を図る	13

【令和4年度ユニークソフト事業】 ※新型コロナウイルス感染症の影響により実施できない場合がございます。(千円)

項 目	事 業 概 要	当初予算
むつ市高齢者無料乗車証事業 (AGEHA)	市内路線バス及びデマンド型乗合タクシーの運賃無料化	26,450
下北Project2022	東京大学と連携したスポーツ・学力・文化芸術の事業を展開	14,054
健幸アップ事業	体組成計や血圧等を可視化できるアプリを活用	8,527
Aomori Global Advance Project	下北の大学生とシンガポールの大学生・ビジネスマンとの交流	6,500
むつ下北未来創生キャンパス活用促進事業	市内大学・短期大学生による合同学園祭を開催	3,000

【祭・行事】 ※新型コロナウイルス感染症の影響により中止や延期となる場合があります。

芦崎湾潮干狩 (4月)、むつ桜まつり (5月)、海峡サーモン祭り (6月)、マリンフェスタ (7月)、まさかりレガッタ (7月)、恐山大祭 (例大祭:7月、秋詣り:10月) 大湊ネプタ (8月の第1金・土・日)、脇野沢八幡宮例大祭 (8月)、おしまこ流し踊り (8月)、田名部神社例大祭 (8月18日~20日)、大畑八幡宮例大祭 (9月14日~16日)、川内八幡宮例大祭 (9月の第3土・日)、奥内歌舞伎 (1月)

【主な施設】

早掛レイクサイドヒルキャンプ場、海と森ふれあい体験館、奥薬研修景公園レストハウス、道の駅「かわうち湖」、道の駅「わきのさわ」、まさかりプラザ、むつマエダアリーナ、しもきた克雪ドーム、むつ来さまい館、北の防人大湊安渡館・海望館、観光遊覧船「夢の平成号」、ムチュ☆ランド (キッズパーク)
--

【名所・旧跡・著名人】

名 所	恐山 (日本三大霊場)、釜臥山展望台、水源地公園 (国重文の石造堰堤)、かわうちまりんびーち、川内川溪谷、薬研溪流・薬研温泉郷、鯛島
旧 跡	斗南藩史跡
著 名 人	藤崎竜 (漫画家)、古藤正雄 (彫刻家)、川島雄三 (映画監督)、工藤富雄 (飛行機制作者)、松山ケンイチ (俳優)、ずれやまズレ子 (歌手)、Sinon (歌手)、板橋かずゆき (歌手)

【名産・特産品】

農 林 水 産 物	ホタテ、海峡サーモン、いわしの焼干し (9~11月)、鱈 (12月~1月)、ナマコ、イカ、アピオス、夏秋イチゴ、米 (ほっかりん)、青森ヒバ、一球入魂かぼちゃ
伝 統 工 芸 品	ヒバ木工品、下北南部裂織、宇賀焼
そ の 他	南部せんべい、地酒 (関乃井)、イカすみラーメン、下北ワイン、焼干ラーメン、みそ貝焼、海軍コロケ、大湊海自カレー、大湊Sora空っ! (唐揚げ)、のむヨーグルト、べこもち、いか寿し



	所在地 〒038-3192 つがる市木造若緑61-1 電話 (0173) 42-2111 F a x (0173) 42-3069	木 クロマツ	花 ニッコウキスゲ	鳥 カッコウ
	首 長 くらみつ ひろあき 倉光 弘昭 (65歳) 第1期 任期 令和7. 3. 12	姉妹都市提携 白老町・北海道 (平成17. 7. 31) パス市・アメリカ・メーン州 (平成18. 7. 6) (ふるさと交流都市提携) 柏市・千葉県 (平成17. 7. 23)		
副市長 今 正行	議 長 野呂 司	沿革 平成17. 2. 11 木造町、森田村、柏村、稲垣村、車力村の5町村が合併		
議 員	現議員数 (2) 18 条例定数 [18] 18 任 期 令和 5. 2. 10	地域指定 <input checked="" type="checkbox"/> 過 <input checked="" type="checkbox"/> 辺 <input checked="" type="checkbox"/> 農 <input checked="" type="checkbox"/> 都 <input checked="" type="checkbox"/> 半		

(令和4年4月1日現在)

【人 口】

(人、世帯)

区 分	人 口	世帯数
22. 10. 1 (国調)	37, 243	11, 473
27. 10. 1 (国調)	33, 316	10, 984
R2. 10. 1 (国調)	30, 934	10, 823
R4. 4. 1 (住基)	30, 525	13, 493

【産業構造】 (R2国調)

(人、%)

区 分	就業人口	構 成 比
第1次産業	4, 559	29. 9
第2次産業	2, 676	17. 5
第3次産業	8, 034	52. 6
計 (分類不能分含む)	15, 508	

構成比は分母から分類不能分を除いて算出

【人口動態】 (R2国調)

人口密度	122. 0 人/km ²
人口伸率	△ 7. 1 %
0～14歳人口割合	9. 4 %
65歳以上人口割合	38. 8 %

【行政区域面積】 (R3.10.1現在)

253. 55 km ²

【職員数】 (R3.4.1現在)

(人)

普 通 会 計 計	358
一 般 行 政 部 門	214
特 別 行 政 部 門	144
公 営 企 業 等 会 計 計	30
合 計	388

【一般行政職平均給料月額等】 (R3.4.1現在)

一般行政職平均給料月額 (百 円)	3, 077
〃 平均年齢 (歳)	42. 0
〃 平均経験年数 (年)	21. 1

【行政機構】

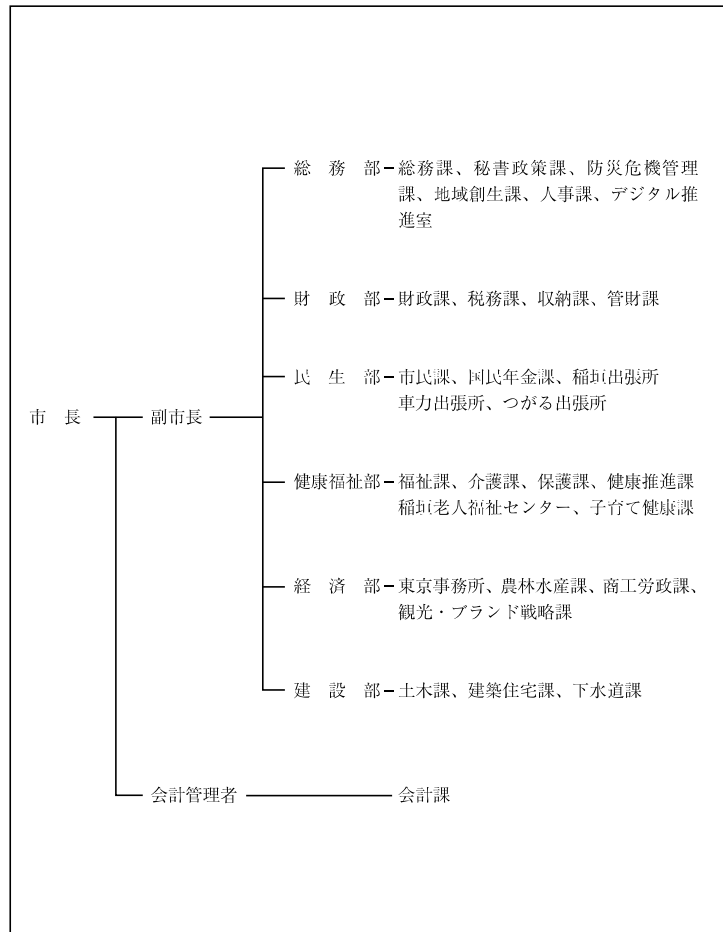

【主な歳入歳出】

(百万円、%)

区 分	R4年度 当初	構成比	R2年度 決算	構成比
歳 入 計	26,704	100.0	29,829	100.0
地 方 税	2,648	9.9	2,672	9.0
地 方 交 付 税	9,000	33.7	9,695	32.5
国・県支出金	5,302	19.9	9,774	32.8
地方債(臨財債除く)	6,034	22.6	4,628	15.4
臨時財政対策債	150	0.6	357	1.2
繰入金	1,812	6.8	442	1.5
そ の 他	1,758	6.5	2,261	7.6
歳 出 計	26,704	100.0	29,239	100.0
義務的経費計	11,203	42.0	11,367	38.9
人件費	3,227	12.1	3,325	11.4
扶助費	4,361	16.4	4,524	15.5
公債費	3,615	13.5	3,518	12.0
投資的経費計	7,396	27.6	5,693	19.5
普通建設事業費	7,396	27.6	5,693	19.5
その他経費計	8,105	30.4	12,179	41.6
物件費	2,801	10.5	2,594	8.9
補助費等	2,092	7.8	6,380	21.8
繰出金	2,460	9.2	1,739	5.9
そ の 他	752	2.9	1,466	5.0

【財政指数】(R2年度決算) (百万円、%)

標準財政規模	12,683
財政力指数	0.237
経常収支比率	93.5
基金現在高	9,111
財政調整基金	2,176
減債基金	2,964
対標準財政規模*	40.5%
その他特定目的基金	3,971
地方債現在高(臨財債含む)	39,052
地方債現在高(臨財債除く)	31,752

※対標準 = $\frac{\text{財政調整基金} + \text{減債基金}}{\text{標準財政規模}} \times 100$
財政規模

【健全化判断比率】(R2年度決算) (%)

実質赤字比率	- (12.98)
連結実質赤字比率	- (17.98)
実質公債費比率	12.4 (25.0)
将来負担比率	134.2 (350.0)

() 内は早期健全化基準

【歳入(収入)内訳】 (R4年度当初予算)

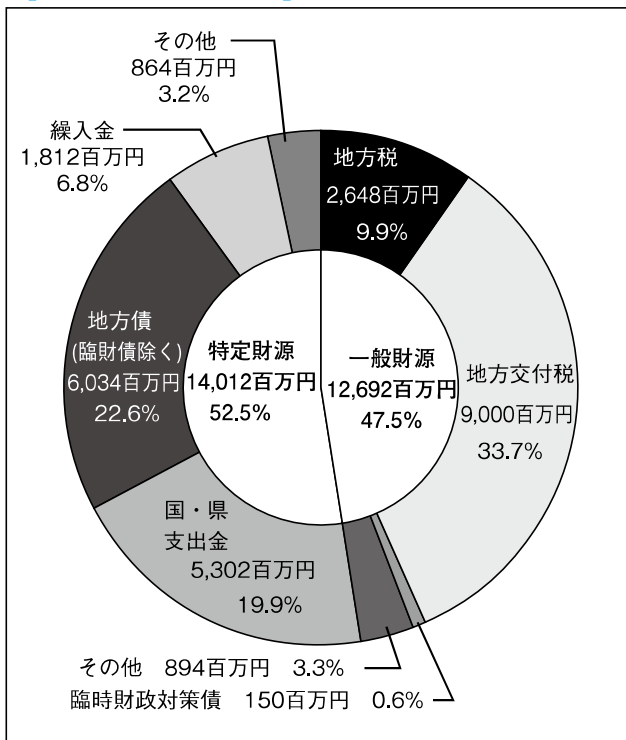

【歳出(支出)内訳】 (R4年度当初予算)

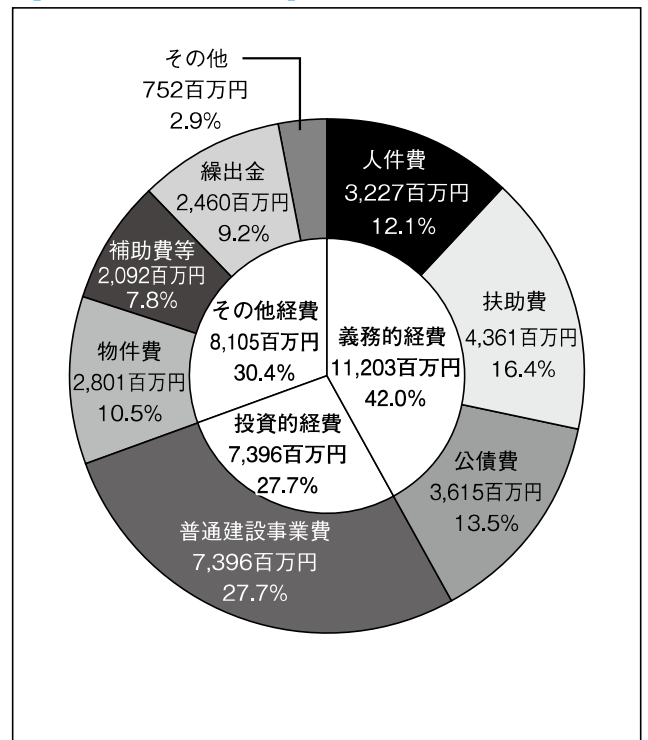

【財政比較分析表】 (R2年度普通会計決算)

項 目	つがる市	類似団体	県内平均
財政力（財政力指数）	0.24	0.42	0.35
財政構造の弾力性（経常収支比率）	93.5%	91.3%	90.6%
公債費負担の状況（実質公債費比率）	12.4%	8.4%	10.1%
将来負担の状況（将来負担比率）	134.2%	14.5%	64.7%
給与水準（ラスパイレス指数）	96.1	97.4	95.7
定員管理の状況（人口千人当たり職員数）	11.40人	9.88人	11.61人
人件費・物件費等の状況（人口1人当たり人件費・物件費等決算額）	198,194円	187,287円	236,595円

【税収の状況】 (R2年度決算)

(百万円、%)

区 分	税収計	市 町 村 民 税			固 定 資 産 税				その他計
		個 人	法 人	計	土 地	家 屋	償却資産	計	
収入済額	2,672	889	175	1,064	329	559	315	1,203	405
(構成比)	(100.0)	(33.3)	(6.5)	(39.8)	(12.3)	(20.9)	(11.8)	(45.0)	(15.2)
徴収率	96.7	98.0	99.4	98.2	94.6	94.6	94.6	94.6	99.1

【公営企業会計の状況】 (R2年度決算)

(百万円、%)

会計名（法非適）	歳 入	歳 出	形式収支	他会計繰入金	資金不足比率
下水道事業会計	1,265	1,205	60	710	—

【公共施設等整備状況】 (R2年度公共施設状況調査等) (%、㎡)

道 路 改 良 率	82.3
道 路 舗 装 率	76.7
都市公園等（人口1人当たり面積）	13.3
上 水 道 等 普 及 率	86.1
汚 水 処 理 施 設 整 備 率	73.6

(カ所)

児童福祉・教育	保育所	4	文化	体育館	9
	幼稚園	1		プー ル	1
	こども園	11		陸上競技場	0
	小学校	7		野 球 場	3
	中学校	5	医療	病 院	1
文化	市民会館等	0		病 床 数	265
	公 民 館	2		診 療 所	20
	図 書 館	1	※文化施設は市町村立分のみ		

【令和4年度主要施策】 ※新型コロナウイルス感染症の影響により実施できない場合もございます。 (百万円)

項 目	事 業 概 要	当初予算
総合体育館建設事業	市内既存体育施設の老朽化やスポーツ振興推進などの課題解決を図るため、総合体育館を建設する。	5,086
防災備蓄倉庫整備事業	災害に備え、避難物資等を備蓄することにより、住民の不安解消及び住民生活の安定と福祉の向上に寄与するため当該施設を整備する。	320
世界文化遺産保護啓発事業	亀ヶ岡石器時代遺跡・田小屋野貝塚の情報発信と来訪者の満足度向上のため各種行事を開催し、案内標識の設置や縄文遺跡案内所の増設を行う。	100
つがる地球村源泉掘削工事	現在の源泉を掘削してから30年以上が経過しており、揚湯配管更新のため新たな源泉を掘削することで、安定的な温泉営業を持続させる。	114
消防自動車購入事業	地域住民の生命・身体・財産の保護の観点から、老朽化した消防車両を更新し、消防力の向上及び地域防災力強化を目的に実施するもの。	127

【令和4年度ユニークソフト事業】 ※新型コロナウイルス感染症の影響により実施できない場合もございます。(千円)

項 目	事 業 概 要	当初予算
東京事務所・果房メロンとロマン運営事業	つがるブランドのアンテナショップ、企業誘致の相談窓口、移住・定住の相談窓口となる事務所を運営し、広く当市の魅力を県外へPRする。	49,666
メロン水耕栽培試験事業	実証試験により有効な照明、品種等が確認され、令和4年度は収量の増産を目指し、標準規模の栽培棚や照明器具を備えた施設に拡張整備する。	37,416
子ども医療費助成事業	家庭における生活の安定と子供の成育環境向上のため、中学生までの子供の医療費の一部をその保護者に助成する。	54,161
第2子以降保育料助成事業	若者世代の定住促進等を目的とし「保護者と生計を一にする最年長の子から順に2人目以降の子」の保育所等の保育料を助成する。	28,143
つがるブランド推進事業	「つがるブランド」農産物の首都圏及び関西方面へのPR販売を行い、価格向上を目指した事業展開や木造高校との共同開発等に着手する。	25,670

【祭・行事】 ※新型コロナウイルス感染症の影響により中止や延期となる場合があります。

つがる市春まつり (4月23日～24日)、三新田まつり (7月21日,22日)、つがる市ネブタまつり (7月26日～27日)、メロン・スイカフェスティバル (8月7日)、つがる市馬市まつり (8月26日～28日)
--

【主な施設】

生涯学習交流センター「松の館」、つがる地球村、柏ロマン荘、稲穂いこいの里、むらおこし拠点館「フラット」、つがる市農産物直売所、縄文住居展示資料館「カルコ」、道の駅もりた「アーストップ」
--

【名所・旧跡・著名人】

名 所	ベンセ湿原、日本最古のりんごの木、高山稲荷神社、JR五能線木造駅舎
旧 跡	亀ヶ岡石器時代遺跡、田小屋野貝塚、石神遺跡
著 名 人	上原げんと (作曲家)、9代伊勢ヶ濱親方 (第63代横綱旭富士)、田中直人 (放送作家)、竹内俊吉 (青森放送設立、元県知事)、竹浪比呂央 (ねぶた師)

【名産・特産品】

農 林 水 産 物	米 (10月)、リンゴ (9～11月)、メロン (6～9月)、スイカ (7～8月)、ネギ (7～11月)、ナガイモ (11～4月)、トマト (6～11月)、ゴボウ (9～11月)
伝 統 工 芸 品	しゃりきびいどろ
そ の 他	トマトジュース飲んでみへんが!、アップルパイ岩木づつみ、牛蒡めん美人、しとぎ餅、熟成にんにく塩麴、農家のにんにく味噌、つがるにんにく塩麴鍋

	所在地 〒036-0104 平川市柏木町藤山25-6		木くろまつ 花りんごの花 鳥うぐいす	
	電話 (0172) 44-1111 F a x (0172) 44-8619		姉妹都市提携 南九州市・鹿児島県・H20.8.3 友好交流提携 台中市・台湾・H28.12.14	
首 長 ながお ただゆき 長尾 忠行 (73歳) 第3期 任期 令和8.2.4		沿革 平18.1.1 合併(市制施行) 平賀町 尾上町 碓ヶ関村		
副市長	古川 洋文	議 長	桑田 公憲	
議 員	現議員数 (1) 16	条例定数 [16] 16	任 期 令和 5.7.31	
地域指定		過 辺 振 農 都 特		

(令和4年4月1日現在)

【人 口】 (人、世帯)

区 分	人 口	世帯数
22.10.1 (国調)	33,764	10,063
27.10.1 (国調)	32,106	10,129
R2.10.1 (国調)	30,567	10,049
R4.4.1 (住基)	30,336	12,221

【産業構造】 (R2国調) (人、%)

区 分	就業人口	構 成 比
第1次産業	3,690	23.3
第2次産業	3,534	22.3
第3次産業	8,633	54.4
計(分類不能分含む)	15,866	

構成比は分母から分類不能分を除いて算出

【人口動態】 (R2国調)

人口密度	88.3 人/km ²
人口伸率	△ 4.8 %
0～14歳人口割合	10.7 %
65歳以上人口割合	35.3 %

【行政区域面積】 (R3.10.1現在)

346.01 km ²

【職員数】 (R3.4.1現在) (人)

普 通 会 計 計	272
一 般 行 政 部 門	226
特 別 行 政 部 門	46
公 営 企 業 等 会 計 計	44
合 計	316

【一般行政職平均給料月額等】 (R3.4.1現在)

一般行政職平均給料月額(百円)	2,858
〃 平均年齢(歳)	40.1
〃 平均経年数(年)	18.3

【行政機構】

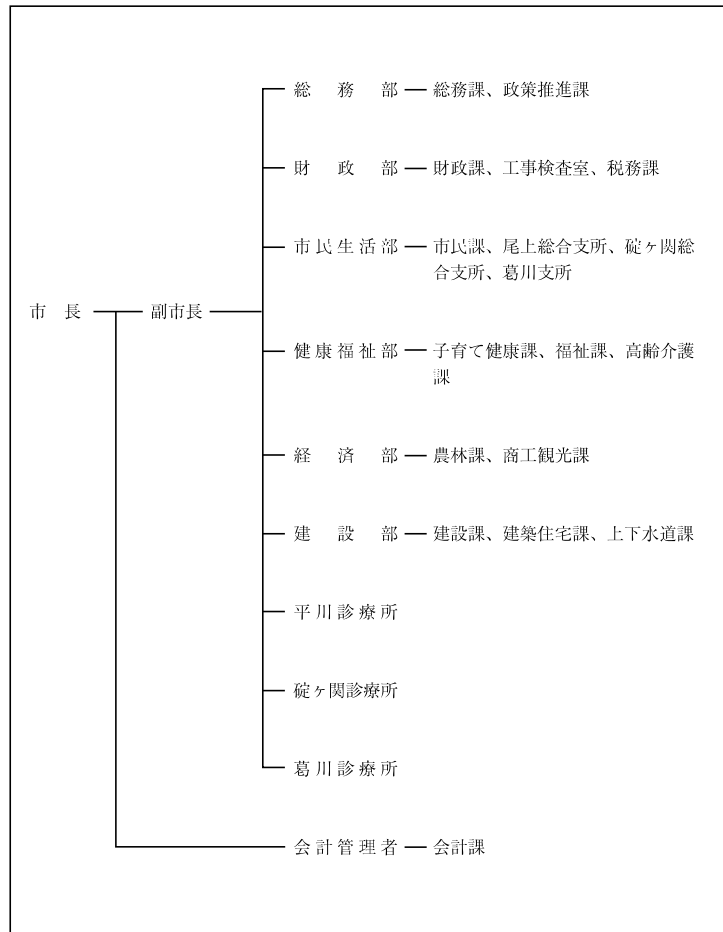

【主な歳入歳出】

(百万円、%)

区 分	R4年度 当 初	構成比	R2年度 決 算	構成比
歳 入 計	20,295	100.0	22,202	100.0
地 方 税	2,333	11.5	2,480	11.2
地 方 交 付 税	7,340	36.2	7,314	32.9
国・県支出金	4,017	19.8	7,979	35.9
地方債(臨財債除く)	3,250	16.0	1,476	6.6
臨時財政対策債	140	0.7	303	1.4
繰 入 金	1,202	5.9	251	1.1
そ の 他	2,013	9.9	2,399	10.9
歳 出 計	20,295	100.0	21,388	100.0
義 務 的 経 費 計	8,299	40.9	8,208	38.4
人 件 費	2,329	11.5	2,348	11.0
扶 助 費	3,912	19.3	3,859	18.0
公 債 費	2,058	10.1	2,001	9.4
投 資 的 経 費 計	4,943	24.3	2,808	13.1
普 通 建 設 事 業 費	4,904	24.2	2,798	13.1
そ の 他 経 費 計	7,053	34.8	10,372	48.5
物 件 費	2,194	10.8	1,995	9.3
補 助 費 等	2,173	10.7	5,312	24.8
繰 出 金	1,621	8.0	1,467	6.9
そ の 他	1,065	5.3	1,598	7.5

【財政指数】(R2年度決算) (百万円、%)

標準財政規模	10,377
財政力指数	0.293
経常収支比率	93.8
基金現在高	11,328
財政調整基金	2,786
減債基金	1,869
対標準財政規模*	44.9%
その他特定目的基金	6,673
地方債現在高(臨財債含む)	15,765
地方債現在高(臨財債除く)	13,382

※対標準 = $\frac{\text{財政調整基金} + \text{減債基金}}{\text{標準財政規模}} \times 100$
 財政規模

【健全化判断比率】(R2年度決算) (%)

実質赤字比率	- (13.27)
連結実質赤字比率	- (18.27)
実質公債費比率	8.9 (25.0)
将来負担比率	- (350.0)

() 内は早期健全化基準

【歳入(収入)内訳】 (R4年度当初予算)

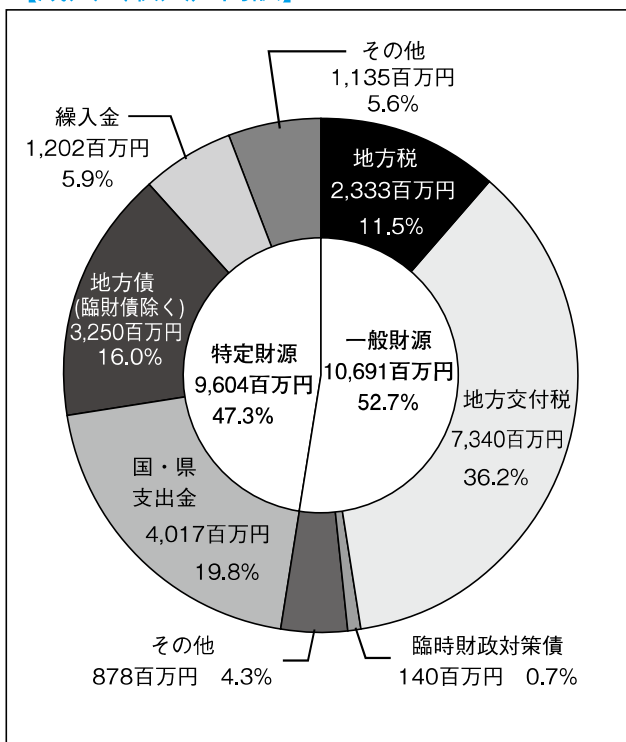

【歳出(支出)内訳】 (R4年度当初予算)

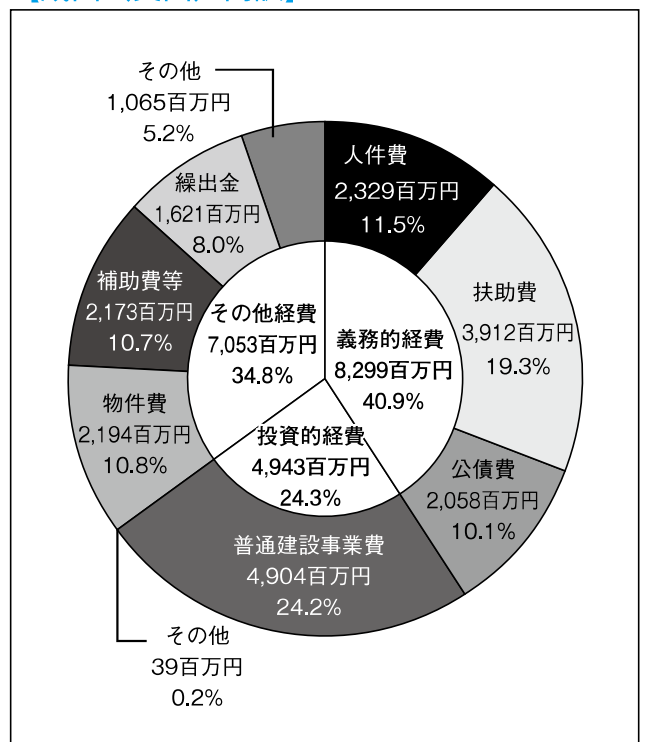

【財政比較分析表】 (R2年度普通会計決算)

項 目	平川市	類似団体	県内平均
財政力（財政力指数）	0.29	0.42	0.35
財政構造の弾力性（経常収支比率）	93.8%	91.3%	90.6%
公債費負担の状況（実質公債費比率）	8.9%	8.4%	10.1%
将来負担の状況（将来負担比率）	—	14.5%	64.7%
給与水準（ラスパイレス指数）	94.7	97.4	95.7
定員管理の状況（人口千人当たり職員数）	8.86人	9.88人	11.61人
人件費・物件費等の状況（人口1人当たり人件費・物件費等決算額）	143,738円	187,287円	236,595円

【税収の状況】 (R2年度決算)

(百万円、%)

区 分	税収計	市 町 村 民 税			固 定 資 産 税				その他計
		個 人	法 人	計	土 地	家 屋	償却資産	計	
収入済額	2,480	909	144	1,053	249	575	247	1,071	356
(構成比)	(100.0)	(36.7)	(5.8)	(42.5)	(10.0)	(23.2)	(10.0)	(43.2)	(14.3)
徴収率	93.9	96.6	99.6	97.0	89.6	89.6	89.6	89.6	98.9

【公営企業会計の状況】 (R2年度決算)

(百万円、%)

会計名（法 適）	総収益	総費用	純 損 益	他会計繰入金	資金不足比率
平川市水道事業会計	558	421	137	14	—
平川市下水道事業会計	870	950	△ 80	490	—
会計名（法非適）	歳 入	歳 出	形式収支	他会計繰入金	資金不足比率
平川市簡易水道特別会計	5	5	0	1	—

【公共施設等整備状況】 (R2年度公共施設状況調査等) (%、㎡)

道 路 改 良 率	33.7
道 路 舗 装 率	44.5
都市公園等（人口1人当たり面積）	58.5
上 水 道 等 普 及 率	96.4
汚 水 処 理 施 設 整 備 率	98.6

(カ所)

児童福祉・教育	保育所	3	文化	体育館	4
	幼稚園	1		プ ー ル	2
	こども園	10		陸上競技場	1
	小学校	9		野 球 場	1
	中学校	4	医療	病 院	0
文化	市民会館等	2		病 床 数	0
	公民館	4		診 療 所	25
	図書館	2	※文化施設は市町村立分のみ		

【令和4年度主要施策】 ※新型コロナウイルス感染症の影響により実施できない場合もございます。 (百万円)

項 目	事 業 概 要	当初予算
すこやか住宅支援事業	移住者や子育て・新婚世帯を対象に、住宅の新築・購入費用の一部を支援する(空き家バンクを利用した購入の場合、最大30万円を加算)。	25
スマート農業導入支援事業	農業用ドローンやロボット草刈機等、スマート農業技術を取り入れ省力化を図る農業者等を対象に、導入費用の一部を支援する。	7
ふるさと農業応援事業	ふるさと納税返礼品の対象となる果樹(りんご・桃等)の生産者を応援するため、生産環境の整備に要する費用の一部を助成する。	6
学校給食費無償化事業	子育て世代の市民生活を支援するため、市内全ての小・中学生を対象に、学校給食費を無償化する。	112
健康センター大規模改修事業	内装・外装の改修、設備機器・配管類の更新等を行う。	159

【令和4年度ユニークソフト事業】 ※新型コロナウイルス感染症の影響により実施できない場合もございます。(千円)

項 目	事 業 概 要	当初予算
平川市ユース議会運営事業	地域の将来を支える人材育成と、若者の地域への愛着心の醸成を図るため「平川市ユース議会」を設置し、まちづくり事業を提案する。	2,040
平川市ユース議会政策提案実証事業	平川市ユース議会から提案された「動画コンテスト開催事業」「平川市まちづくり支援事業」等を行う。	2,912
教育旅行プロモーション事業	コロナ禍後のグリーンツーリズム事業の回復・継続のため、県外の学校等に対して、農家民泊を取り入れた教育旅行をプロモーションする。	800
不妊治療費助成事業	体外受精や顕微授精等の特定不妊治療について、医療保険適用後の自己負担額を全額助成する。	2,385
高血圧ゼロのまちを目指すモデルタウン事業	生活習慣病の重症化を防ぐため、日本高血圧学会が募集するモデルタウンに応募し、高血圧に関する知識の啓発、健診受診推奨等を行う。	1,105

【祭・行事】 ※新型コロナウイルス感染症の影響により中止や延期となる場合があります。

平川さくらまつり(4月23日～5月5日)、平川市蓮の花まつり(7月下旬～8月下旬)、平川ねぶたまつり(8月2、3日)、平川あどのまつり(8月14日)、猿賀神社十五夜大祭(旧暦8月14～16日)、ひらかわフェスタ(9月上旬)、ひらかわイルミネーションプロムナード(11月下旬～2月中旬)、猿賀神社七日堂大祭(旧暦1月7日)、農家蔵ライトアップ(1月下旬)
--

【主な施設】

ひらかわドリームアリーナ、平賀屋内運動場(ひらかドーム)、平川市陸上競技場、平賀多目的広場、尾上野球場、尾上多目的広場、もてなしロマン館、「道の駅」いかりがせき津軽「関の庄」、さるか荘
--

【名所・旧跡・著名人】

名 所	白岩森林公園、志賀坊森林公園、ねぶた展示館、盛美園、猿賀神社、三笠山公園、古懸山不動院国上寺、猿賀公園
旧 跡	
著 名 人	木村甚彌(りんご研究家)、櫻田誠一(作曲家)、葛西四雄(洋画家)、駒井蓮(俳優)

【名産・特産品】

農 林 水 産 物	りんご(10～12月)、桃(8～9月)、米、高原野菜(レタス(6～9月)、大根(7～10月)、にんじん(9～11月))、自然薯(11～12月)
伝 統 工 芸 品	
そ の 他	りんご・桃加工品、マルメロ・蓮根加工品、そばもやし、植木、平川サガリ



ひら ない まち 平 内 町

市町村電算コード 023019

【キャッチフレーズ】人と自然と産業が輝く 魅力あふれるまち

HPアドレス <http://www.town.hiranai.aomori.jp/>

	所在地 〒039-3393 平内町大字小湊字小湊63 電 話 (017) 755-2111 F a x (017) 755-2145	木 マツ	花 ツバキ	鳥 ハクチョウ
	首 長 ふなはし しげひさ 船橋 茂久 (72歳) 第3期 任期 令和5. 11. 14	沿革 昭30. 3. 31 合併 小湊町 東平内村 西平内村		
副町長	山田 光昭	議 長	船橋 健人	
議 員	現議員数 (1) 11	条例定数 [12] 12	任 期 令和 6. 3. 30	
地域指定		過 辺 振 農 都 特		

(令和4年4月1日現在)

【人 口】 (人、世帯)

区 分	人 口	世帯数
22. 10. 1 (国調)	12, 361	4, 198
27. 10. 1 (国調)	11, 142	3, 971
R2. 10. 1 (国調)	10, 126	3, 796
R4. 4. 1 (住基)	10, 332	4, 826

【産業構造】 (R2国調) (人、%)

区 分	就業人口	構 成 比
第1次産業	1, 391	27. 3
第2次産業	1, 004	19. 7
第3次産業	2, 696	53. 0
計 (分類不能分含む)	5, 170	

構成比は分母から分類不能分を除いて算出

【人口動態】 (R2国調)

人口密度	46. 6 人/km ²
人口伸率	△ 9. 1 %
0～14歳人口割合	9. 0 %
65歳以上人口割合	41. 1 %

【行政区域面積】 (R3.10.1現在)

217. 09 km ²

【職員数】 (R3.4.1現在) (人)

普 通 会 計 計	113
一 般 行 政 部 門	98
特 別 行 政 部 門	15
公 営 企 業 等 会 計 計	113
合 計	226

【一般行政職平均給料月額等】 (R3.4.1現在)

一般行政職平均給料月額 (百 円)	2, 878
〃 平均年齢 (歳)	38. 7
〃 平均経験年数 (年)	16. 6

【行政機構】

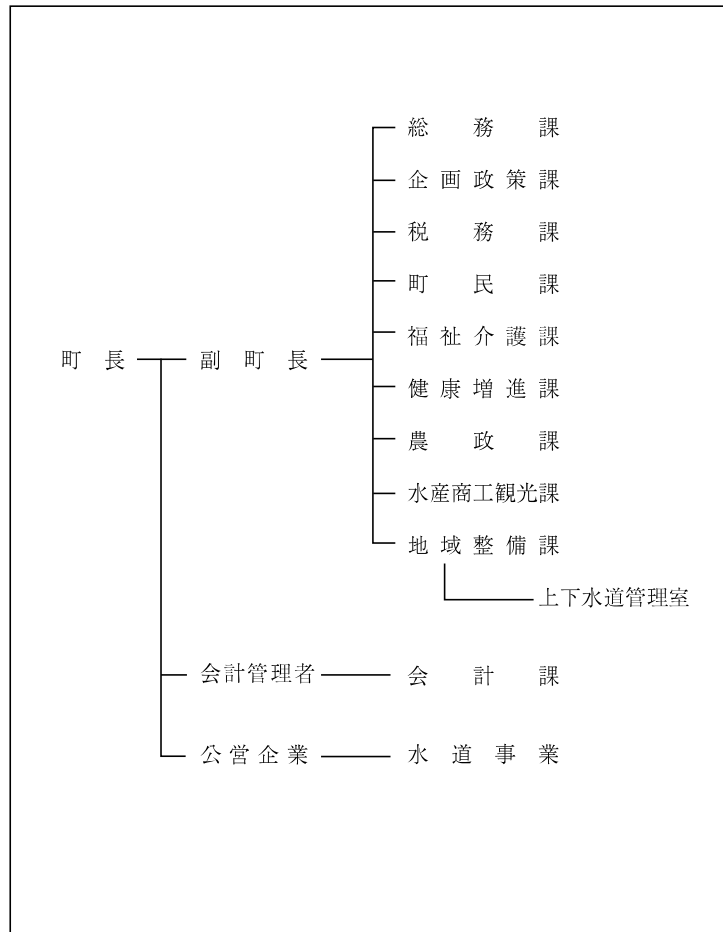

【主な歳入歳出】

(百万円、%)

区 分	R4年度 当初	構成比	R2年度 決算	構成比
歳 入 計	7,330	100.0	9,488	100.0
地 方 税	843	11.5	896	9.5
地 方 交 付 税	3,284	44.8	3,266	34.4
国・県支出金	1,412	19.3	2,799	29.5
地方債(臨財債除く)	911	12.4	1,522	16.0
臨時財政対策債	53	0.7	127	1.3
繰入金	209	2.9	220	2.4
そ の 他	618	8.4	658	6.9
歳 出 計	7,330	100.0	9,243	100.0
義 務 的 経 費 計	2,607	35.6	2,440	26.4
人 件 費	1,011	13.8	1,003	10.9
扶 助 費	981	13.4	945	10.2
公 債 費	615	8.4	492	5.3
投 資 的 経 費 計	1,103	15.0	1,995	21.6
普 通 建 設 事 業 費	1,103	15.0	1,995	21.6
そ の 他 経 費 計	3,620	49.4	4,808	52.0
物 件 費	1,360	18.6	1,312	14.2
補 助 費 等	1,179	16.1	2,291	24.8
繰 出 金	971	13.2	918	9.9
そ の 他	110	1.5	287	3.1

【財政指数】(R2年度決算) (百万円、%)

標準財政規模	4,212
財政力指数	0.269
経常収支比率	82.2
基金現在高	1,448
財政調整基金	491
減債基金	279
対標準財政規模*	18.3%
その他特定目的基金	678
地方債現在高(臨財債含む)	7,344
地方債現在高(臨財債除く)	4,999

※対標準 = $\frac{\text{財政調整基金} + \text{減債基金}}{\text{標準財政規模}} \times 100$
 財政規模

【健全化判断比率】(R2年度決算) (%)

実質赤字比率	- (15.00)
連結実質赤字比率	- (20.00)
実質公債費比率	9.8 (25.0)
将来負担比率	84.1 (350.0)

() 内は早期健全化基準

【歳入(収入)内訳】 (R4年度当初予算)

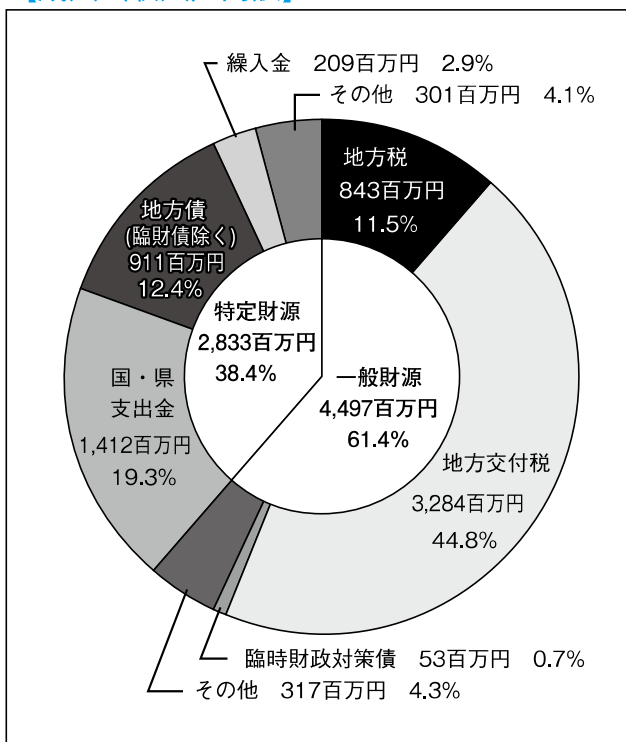

【歳出(支出)内訳】 (R4年度当初予算)

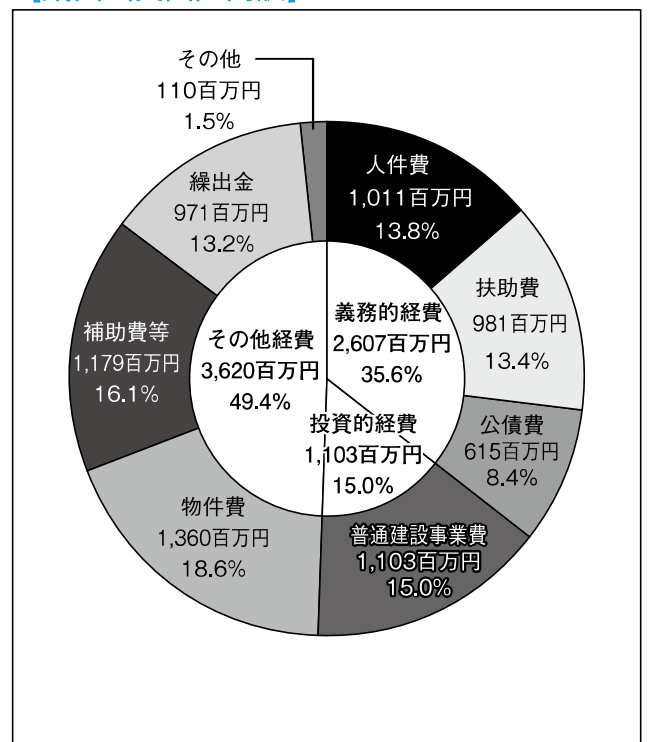

【財政比較分析表】 (R2年度普通会計決算)

項 目	平内町	類似団体	県内平均
財政力 (財政力指数)	0.27	0.34	0.35
財政構造の弾力性 (経常収支比率)	82.2%	89.4%	90.6%
公債費負担の状況 (実質公債費比率)	9.8%	9.5%	10.1%
将来負担の状況 (将来負担比率)	84.1%	32.4%	64.7%
給与水準 (ラスパイレス指数)	98.3	95.8	95.7
定員管理の状況 (人口千人当たり職員数)	10.62人	12.02人	11.61人
人件費・物件費等の状況 (人口1人当たり人件費・物件費等決算額)	231,816円	234,884円	236,595円

【税収の状況】 (R2年度決算)

(百万円、%)

区 分	税収計	市 町 村 民 税			固 定 資 産 税				その他計
		個 人	法 人	計	土 地	家 屋	償却資産	計	
収入済額	896	431	24	455	74	161	83	318	123
(構成比)	(100.0)	(48.1)	(2.7)	(50.8)	(8.2)	(18.0)	(9.3)	(35.5)	(13.7)
徴収率	94.7	96.7	100.0	96.8	94.3	94.3	94.3	94.3	88.1

【公営企業会計の状況】 (R2年度決算)

(百万円、%)

会計名 (法 適)	総収益	総費用	純 損 益	他会計繰入金	資金不足比率
平内町水道事業会計	292	219	73	10	—
平内町国民健康保険平内中央病院事業会計	1,526	1,477	49	472	—
会計名 (法非適)	歳 入	歳 出	形式収支	他会計繰入金	資金不足比率
平内町公共下水道事業特別会計	400	399	1	105	—
農業集落排水事業特別会計	154	154	1	111	—
漁業集落環境整備事業特別会計	96	96	0	63	—
平内町特殊索道事業特別会計	24	23	0	23	—

【公共施設等整備状況】 (R2年度公共施設状況調査等) (%、㎡)

道 路 改 良 率	83.4
道 路 舗 装 率	78.1
都市公園等 (人口1人当たり面積)	77.0
上 水 道 等 普 及 率	96.4
汚 水 処 理 施 設 整 備 率	81.7

(カ所)

児 童 福 祉 ・ 教 育	保 育 所	5	文 化	体 育 館	2
	幼 稚 園	1		プ ー ル	1
	こ だ も 園	1		陸 上 競 技 場	1
	小 学 校	3		野 球 場	1
	中 学 校	3	医 療	病 院	1
文 化	市 民 会 館 等	0		病 床 数	96
	公 民 館	5		診 療 所	9
	図 書 館	1	※文化施設は市町村立分のみ		

【令和4年度主要施策】 ※新型コロナウイルス感染症の影響により実施できない場合がございます。 (百万円)

項 目	事 業 概 要	当初予算
漁港建設事業	漁港・港湾の波浪対策・静穏度確保を目的として白砂漁港において施設の機能強化・改良にかかる整備を実施する	75
道路新設改良・橋梁維持事業	交通安全性の確保や第三者災害の防止を目的に、維持管理・予防保全的な改良修繕等を行うものである	126
平内中学校整備事業	令和5年度より小湊中、東平内中、西平内中の3校を統合し、平内中学校を開校するため、旧青森東高校平内校舎を活用すべく改修する	586
水ヶ沢山無線中継局用電気設備改修事業	平内町防災行政用無線中継局と青森地域広域事務組合消防無線中継局に電力を供給している電気設備を改修し、電力供給体制の強化を図る	54
公共下水道事業	快適な生活環境の確保、水質保全の観点から平内町の中心部を主とし公共下水道を整備する	210

【令和4年度ユニークソフト事業】 ※新型コロナウイルス感染症の影響により実施できない場合がございます。(千円)

項 目	事 業 概 要	当初予算
保育料完全無料化事業	平内町に住所を有する子ども、保護者が教育・保育施設を利用したときの保育料等を無料とする	482,566
乳幼児・子ども医療給付事業	平内町に住所を有する0歳児から高校卒業までの乳幼児・子どもに対して医療費の助成を行う事業である	32,255
移住・定住促進事業	新築・中古住宅補助、家賃補助、空き家バンクにより、移住定住の促進を図るほか、地域おこし協力隊による地域交流拠点の整備・運営を行う	24,771
学校教育充実事業	町費負担教職員配置、教員を対象とした研修会関係、学校の授業以外の学びの提供などを実施し、平内町の教育の充実を図る	12,356
町民バス高齢者等無償化事業	町内の高齢者、障害者、運転免許証返納者へ福祉乗車証を交付し、バス利用の際の運賃を無料とする	10,085

【祭・行事】 ※新型コロナウイルス感染症の影響により中止や延期となる場合があります。

夜越山クロスカントリー大会(5月)、ひらないの春まつり～夜越山イベント～(5月)、ひらない夏まつり(8月)、ほたての祭典(9月)、夏泊半島ブルーロードライド(10月)、ひらない秋まつり(10月)、白鳥まつり(2月)、夜越山洋ランまつり(3月)

【主な施設】

夜越山森林公園、平内いきいき健康館、ひらないまるごとグルメ館、ほたて広場、地方独立行政法人青森県産業技術センター水産総合研究所、同林業研究所、夏泊ゴルフリンクス
--

【名所・旧跡・著名人】

名 所	浅虫夏泊県立自然公園、白鳥渡来地浅所海岸、自生椿の北限地椿山
旧 跡	藩境塚(南部・津軽境界塚)
著 名 人	千葉信哉、佐々木一成(冬季オリンピック選手)、初代高橋竹山(三味線)、下山天(映画監督)、畑井新喜司(生物学者)、細川亨(プロ野球選手)

【名産・特産品】

農 林 水 産 物	養殖ホタテ、ピーマン(夏季・秋季)、トマト(夏季・秋季)
伝 統 工 芸 品	
そ の 他	平内ホタテ活御膳、ホタテ加工品(ホタテマヨネーズ等)、ほかき(ホタテ味のおかき)



	所在地 〒030-1502 今別町大字今別字今別167		木 ヒバ	花 菊	鳥 かもめ
	電話 (0174) 35-2001 F a x (0174) 35-2298		姉妹都市提携 北海道知内町 平成2年8月8日(友好町)		
首 長 あ べ よしはる 阿部 義治 (71歳) 第2期 任期 令和8. 7. 23		沿革 昭和30年3月31日 合併 今別村 一本木村			
副町長	—	議 長	本郷 良克		
議 員	現議員数 (0) 6	条例定数 [7] 7	任 期 令和 6. 3. 30		地域指定 (過) (振) (農) (特) (半)

(令和4年7月24日現在)

【人 口】 (人、世帯)

区 分	人 口	世帯数
22. 10. 1 (国調)	3, 217	1, 379
27. 10. 1 (国調)	2, 756	1, 277
R2. 10. 1 (国調)	2, 334	1, 127
R4. 4. 1 (住基)	2, 375	1, 357

【産業構造】 (R2国調) (人、%)

区 分	就業人口	構 成 比
第1次産業	139	14. 8
第2次産業	244	26. 0
第3次産業	557	59. 3
計 (分類不能分含む)	951	

構成比は分母から分類不能分を除いて算出

【人口動態】 (R2国調)

人口密度	18. 6 人/km ²
人口伸率	△ 15. 3 %
0～14歳人口割合	4. 5 %
65歳以上人口割合	55. 3 %

【行政区域面積】 (R3.10.1現在)

125. 27 km ²

【職員数】 (R3.4.1現在) (人)

普 通 会 計 計	50
一 般 行 政 部 門	45
特 別 行 政 部 門	5
公 営 企 業 等 会 計 計	9
合 計	59

【一般行政職平均給料月額等】 (R3.4.1現在)

一般行政職平均給料月額 (百 円)	2, 655
〃 平均年齢 (歳)	41. 6
〃 平均経験年数 (年)	19. 6

【行政機構】

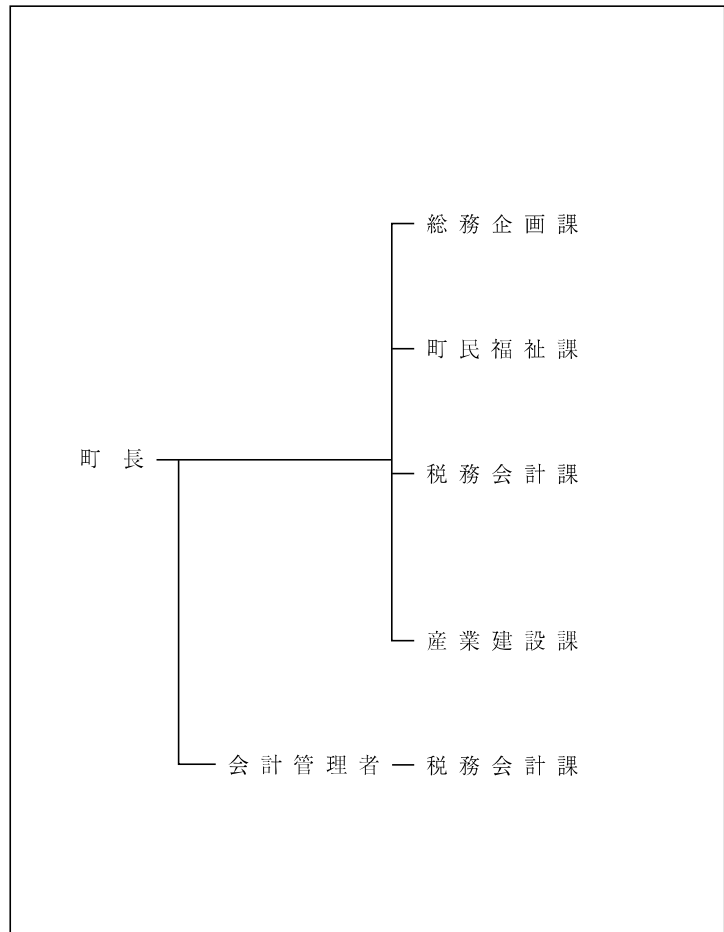

【主な歳入歳出】

(百万円、%)

区 分	R4年度 当初	構成比	R2年度 決算	構成比
歳 入 計	2,981	100.0	3,843	100.0
地 方 税	388	13.0	414	10.8
地 方 交 付 税	1,255	42.1	1,495	38.8
国・県支出金	467	15.7	794	20.7
地方債(臨財債除く)	314	10.5	357	9.3
臨時財政対策債	20	0.7	45	1.2
繰 入 金	352	11.8	307	8.0
そ の 他	185	6.2	431	11.2
歳 出 計	2,981	100.0	3,658	100.0
義 務 的 経 費 計	969	32.5	980	26.8
人 件 費	468	15.7	472	12.9
扶 助 費	169	5.7	229	6.3
公 債 費	332	11.1	279	7.6
投 資 的 経 費 計	600	20.1	794	21.7
普通建設事業費	600	20.1	794	21.7
そ の 他 経 費 計	1,412	47.4	1,884	51.5
物 件 費	516	17.3	466	12.7
補 助 費 等	488	16.4	573	15.7
繰 出 金	300	10.1	363	9.9
そ の 他	108	3.6	482	13.2

【財政指数】(R2年度決算) (百万円、%)

標準財政規模	1,837
財政力指数	0.215
経常収支比率	78.8
基金現在高	833
財政調整基金	329
減債基金	156
対標準財政規模*	26.4%
その他特定目的基金	348
地方債現在高(臨財債含む)	3,363
地方債現在高(臨財債除く)	2,539

※対標準 = $\frac{\text{財政調整基金} + \text{減債基金}}{\text{標準財政規模}} \times 100$
 財政規模

【健全化判断比率】(R2年度決算) (%)

実質赤字比率	- (15.00)
連結実質赤字比率	- (20.00)
実質公債費比率	3.9 (25.0)
将来負担比率	26.7 (350.0)

() 内は早期健全化基準

【歳入(収入)内訳】 (R4年度当初予算)

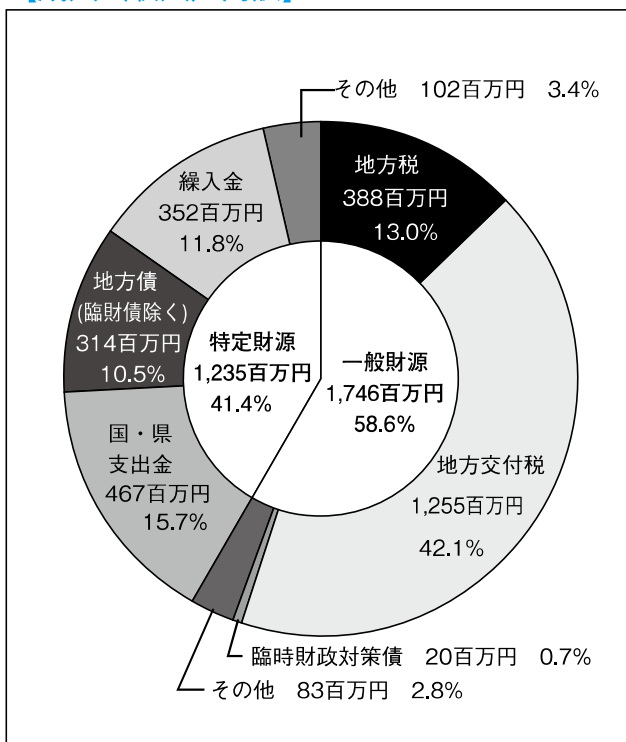

【歳出(支出)内訳】 (R4年度当初予算)

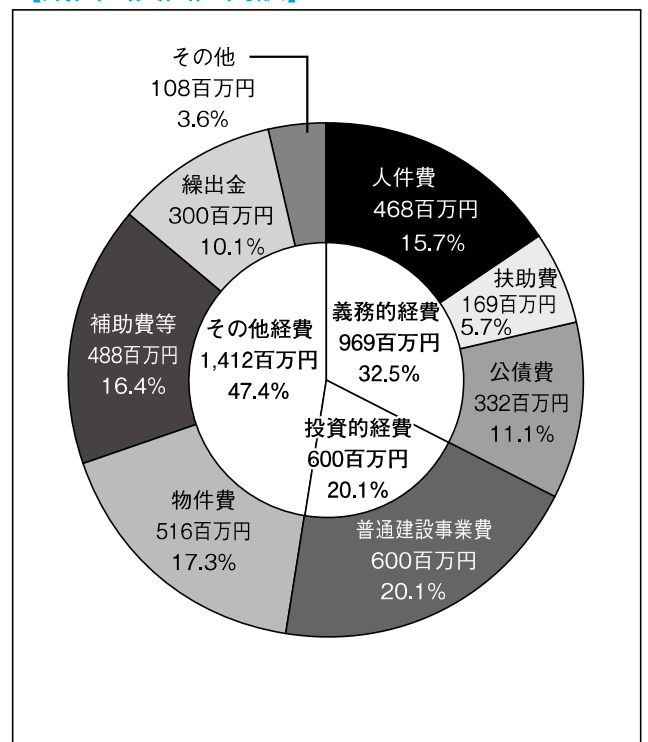

【財政比較分析表】 (R2年度普通会計決算)

項 目	今別町	類似団体	県内平均
財政力（財政力指数）	0.21	0.29	0.35
財政構造の弾力性（経常収支比率）	78.8%	83.3%	90.6%
公債費負担の状況（実質公債費比率）	3.9%	5.8%	10.1%
将来負担の状況（将来負担比率）	26.7%	0.0%	64.7%
給与水準（ラスパイレス指数）	98.8	95.4	95.7
定員管理の状況（人口千人当たり職員数）	20.04人	20.23人	11.61人
人件費・物件費等の状況（人口1人当たり人件費・物件費等決算額）	373,233円	418,870円	236,595円

【税収の状況】 (R2年度決算)

(百万円、%)

区 分	税収計	市 町 村 民 税			固 定 資 産 税				その他計
		個 人	法 人	計	土 地	家 屋	償却資産	計	
収入済額	414	57	8	65	13	67	235	315	34
(構成比)	(100.0)	(13.8)	(1.9)	(15.7)	(3.1)	(16.2)	(56.8)	(76.1)	(8.2)
徴収率	98.1	97.0	100.0	97.4	98.2	98.2	98.2	98.2	98.8

【公営企業会計の状況】 (R2年度決算)

(百万円、%)

会計名（法非適）	歳 入	歳 出	形式収支	他会計繰入金	資金不足比率
今別町簡易水道事業	140	139	1	61	—

【公共施設等整備状況】 (R2年度公共施設状況調査等) (%、㎡)

(カ所)

道 路 改 良 率	48.3
道 路 舗 装 率	67.6
都市公園等（人口1人当たり面積）	0.0
上 水 道 等 普 及 率	98.2
汚 水 処 理 施 設 整 備 率	54.2

児 童 福 祉 ・ 教 育	保 育 所	0	文 化	体 育 館	1
	幼 稚 園	0		プ ー ル	0
	こ だ も 園	1		陸 上 競 技 場	0
	小 学 校	1		野 球 場	0
	中 学 校	1	医 療	病 院	0
文 化	市 民 会 館 等	0		病 床 数	0
	公 民 館	1		診 療 所	4
	図 書 館	0	※文化施設は市町村立分のみ		

【令和4年度主要施策】 ※新型コロナウイルス感染症の影響により実施できない場合もございます。 (百万円)

項 目	事 業 概 要	当初予算
今別小学校改修事業	今別小学校を元青森北高校今別校舎に移転し、小学校として使えるように校舎を改修します。	203
今別小学校外交整備事業	今別小学校を元青森北高校今別校舎に移転するためにグラウンドや遊具などを整備します。	84
小中学校GIGA端末用モバイルルーター整備	小中学生の自宅学習を促進するため、モバイルルーター整備を行います。	4
大川平地区経営体育成基盤整備事業	大川平地区の農業の促進を行うため、ほ場整備事業を行います。	13
町営住宅建替事業	既存の町営住宅の老朽化に伴い、町営住宅の建替を行う。	101

【令和4年度ユニークソフト事業】 ※新型コロナウイルス感染症の影響により実施できない場合もございます。(千円)

項 目	事 業 概 要	当初予算
保育料無償化、乳幼児・児童・生徒医療給付事業	幼保無償化に伴い、副食費も無償とする。また、子育て世帯の経済的負担の軽減を図るため、高校卒業まで医療費を助成する。	2,861
ナマコ放流事業	ナマコ資源拡大を図るため、種苗放流に係る経費を補助します。	7,000
新しい働き方移住支援金	地方に住みながら都会の大きな会社で働く新しい働き方をする人向けの移住支援として月に数回出社する際の交通費の一部を支援します。	1,050
高齢者等配食サービス事業	ひとり暮らしの高齢者、高齢者世帯及び障害者を対象に栄養改善を目的とした配食を行うとともに、ひとり暮らし高齢者の見守りも行います。	5,909
多目的交流イベント	子どもから高齢者までが参加できるイベントを開催します。	308

【祭・行事】 ※新型コロナウイルス感染症の影響により中止や延期となる場合があります。

<ul style="list-style-type: none"> ・海峡いまべつ春まつり（4月下旬）※中止 ・ウニ・サーモンまつり（6月中旬）※中止 ・荒馬まつり（8月上旬）※中止 ・いまべつ秋まつり（9月下旬） ・いまべつ冬のリヒト（1月下旬） 	<ul style="list-style-type: none"> ・奥津軽いまべつ駅おもてなしイベント（年数回）
--	---

【主な施設】

<ul style="list-style-type: none"> ・道の駅いまべつ半島プラザアスクル ・津軽国定公園高野崎 ・海峡の家ほろづき ・荒馬の里資料館 いまべつ総合体育館（宿泊施設併設）

【名所・旧跡・著名人】

名 所	<ul style="list-style-type: none"> ・青函トンネル入口広場 ・青銅塔婆（県重要文化遺産） ・赤根沢の赤岩（県天然記念物） ・大銀杏の木（町天然記念物） ・大ハリギリの木（町天然記念物） ・ホウノキ（町天然記念物）
旧 跡	大開城跡（町史跡）
著 名 人	

【名産・特産品】

農 林 水 産 物	わかめ、もずく、ウニのビン詰め、サーモン
伝 統 工 芸 品	
そ の 他	もずくうどん、いまべつ牛、いのしし肉

	所在地 〒030-1211 蓬田村大字蓬田字汐越1-3		木	クロマツ	花	ハマナス	鳥	オオハクチョウ
	電話 (0174) 27-2111 F a x (0174) 27-3255		姉妹都市提携 —					
首 長 く じ しゅういち 久慈 修一 (71歳) 第3期 任期 令和7. 11. 8		沿革 明治22年の町村制施行により、後潟村から中沢・長科・阿弥陀川・蓬田・郷沢の5集落を分離し、蟹田村から広瀬・瀬辺地の2集落を分離して、7集落を統一して蓬田村となる。						
副村長		議 長	木村 修					
議 員	現議員数 (0) 8	条例定数 [8] 8	任 期 令和 5. 4. 29		地域指定			
<div style="display: flex; justify-content: space-around;"> 過 辺 振 農 特 半 </div>								

(令和4年4月1日現在)

【人 口】 (人、世帯)

区 分	人 口	世帯数
22. 10. 1 (国調)	3, 271	1, 070
27. 10. 1 (国調)	2, 896	959
R2. 10. 1 (国調)	2, 540	899
R4. 4. 1 (住基)	2, 625	1, 144

【産業構造】 (R2国調) (人、%)

区 分	就業人口	構 成 比
第1次産業	367	29. 6
第2次産業	253	20. 4
第3次産業	618	49. 9
計 (分類不能分含む)	1, 239	

構成比は分母から分類不能分を除いて算出

【人口動態】 (R2国調)

人口密度	31. 4 人/km ²
人口伸率	△ 12. 3 %
0～14歳人口割合	9. 7 %
65歳以上人口割合	42. 4 %

【行政区域面積】 (R3.10.1現在)

80. 84 km ²

【職員数】 (R3.4.1現在) (人)

普 通 会 計 計	55
一 般 行 政 部 門	50
特 別 行 政 部 門	5
公 営 企 業 等 会 計 計	9
合 計	64

【一般行政職平均給料月額等】 (R3.4.1現在)

一般行政職平均給料月額 (百 円)	2, 912
〃 平均年齢 (歳)	37. 8
〃 平均経験年数 (年)	16. 7

【行政機構】

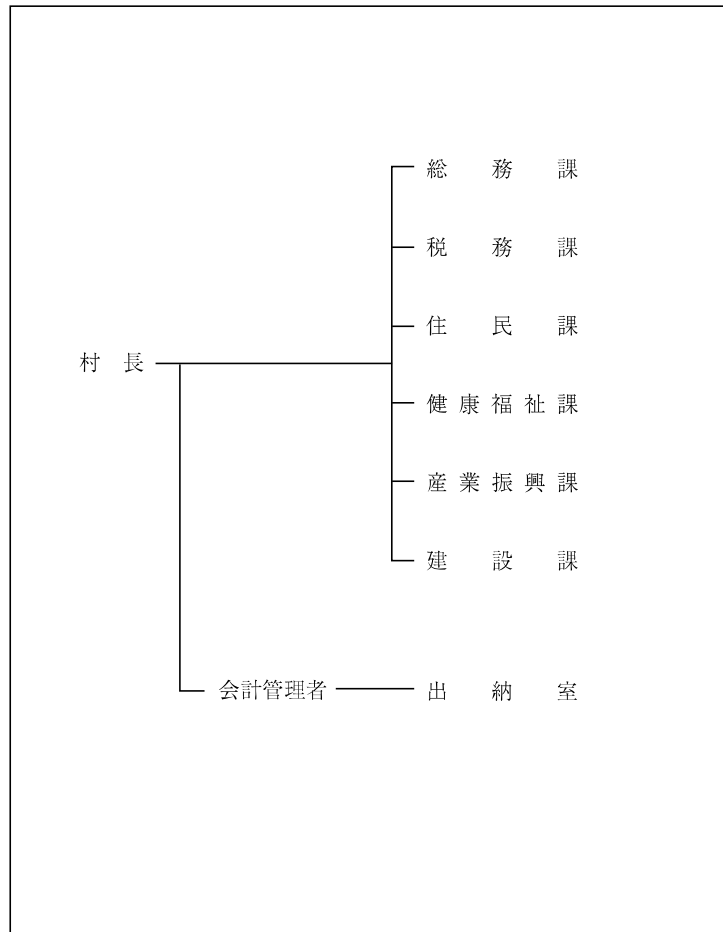

【主な歳入歳出】

(百万円、%)

区 分	R4年度 当初	構成比	R2年度 決算	構成比
歳 入 計	2,236	100.0	2,769	100.0
地 方 税	256	11.4	269	9.7
地 方 交 付 税	1,190	53.2	1,289	46.6
国・県支出金	330	14.8	830	30.0
地方債(臨財債除く)	104	4.7	150	5.4
臨時財政対策債	18	0.8	42	1.5
繰入金	147	6.6	12	0.4
そ の 他	191	8.5	177	6.4
歳 出 計	2,236	100.0	2,686	100.0
義務的経費計	959	42.9	850	31.6
人件費	509	22.8	467	17.4
扶助費	233	10.4	207	7.7
公債費	217	9.7	176	6.5
投資的経費計	259	11.6	262	9.8
普通建設事業費	259	11.6	262	9.8
その他経費計	1,018	45.5	1,574	58.6
物件費	357	16.0	447	16.6
補助費等	296	13.2	613	22.8
繰出金	279	12.5	255	9.5
そ の 他	86	3.8	259	9.7

【財政指数】(R2年度決算) (百万円、%)

標準財政規模	1,580
財政力指数	0.203
経常収支比率	83.6
基金現在高	2,564
財政調整基金	1,375
減債基金	120
対標準財政規模*	94.6%
その他特定目的基金	1,069
地方債現在高(臨財債含む)	1,833
地方債現在高(臨財債除く)	835

※対標準 = $\frac{\text{財政調整基金} + \text{減債基金}}{\text{標準財政規模}} \times 100$
 財政規模

【健全化判断比率】(R2年度決算) (%)

実質赤字比率	- (15.00)
連結実質赤字比率	- (20.00)
実質公債費比率	2.7 (25.0)
将来負担比率	- (350.0)

() 内は早期健全化基準

【歳入(収入)内訳】 (R4年度当初予算)

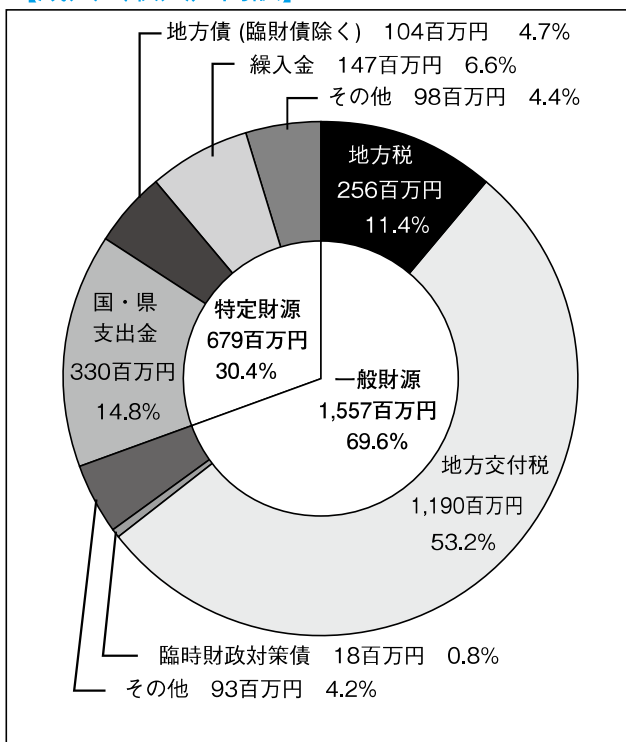

【歳出(支出)内訳】 (R4年度当初予算)

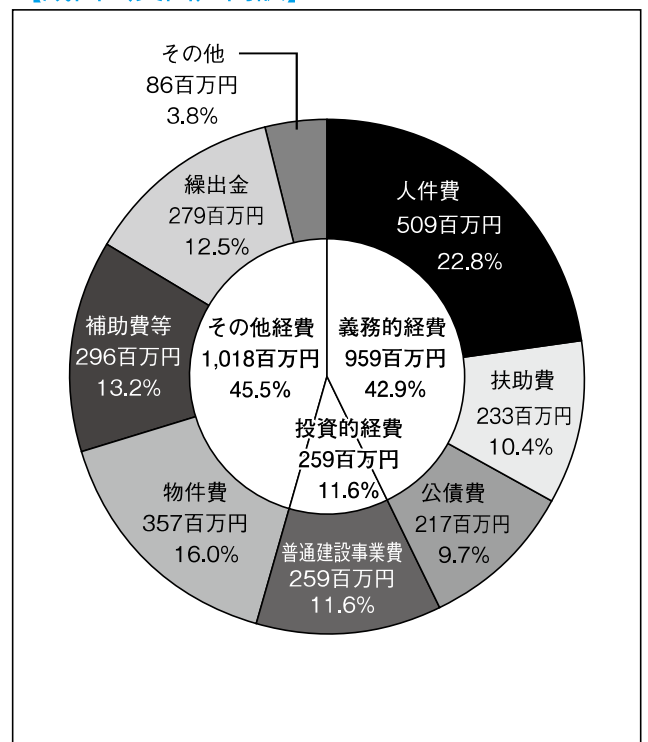

【財政比較分析表】 (R2年度普通会計決算)

項 目	蓬田村	類似団体	県内平均
財政力（財政力指数）	0.20	0.19	0.35
財政構造の弾力性（経常収支比率）	83.6%	84.2%	90.6%
公債費負担の状況（実質公債費比率）	2.7%	7.4%	10.1%
将来負担の状況（将来負担比率）	—	0.0%	64.7%
給与水準（ラスパイレス指数）	99.1	95.6	95.7
定員管理の状況（人口千人当たり職員数）	20.47人	22.75人	11.61人
人件費・物件費等の状況（人口1人当たり人件費・物件費等決算額）	340,266円	467,512円	236,595円

【税収の状況】 (R2年度決算)

(百万円、%)

区 分	税収計	市 町 村 民 税			固 定 資 産 税				その他計
		個 人	法 人	計	土 地	家 屋	償却資産	計	
収入済額	269	80	5	85	17	43	78	138	46
(構成比)	(100.0)	(29.7)	(1.9)	(31.6)	(6.3)	(16.0)	(29.0)	(51.3)	(17.1)
徴収率	95.0	91.7	100.0	92.2	90.1	90.1	100.0	95.5	98.9

【公営企業会計の状況】 (R2年度決算)

(百万円、%)

会計名（法非適）	歳 入	歳 出	形式収支	他会計繰入金	資金不足比率
蓬田村簡易水道事業特別会計	88	87	1	37	—

【公共施設等整備状況】 (R2年度公共施設状況調査等) (%、㎡)

道 路 改 良 率	85.8
道 路 舗 装 率	25.3
都市公園等（人口1人当たり面積）	45.7
上 水 道 等 普 及 率	95.0
汚 水 処 理 施 設 整 備 率	65.0

(カ所)

児 童 福 祉 ・ 教 育	保 育 所	0	文 化	体 育 館	1
	幼 稚 園	0		プ ー ル	0
	こ だ も 園	1		陸 上 競 技 場	1
	小 学 校	1		野 球 場	1
	中 学 校	1	医 療	病 院	0
文 化	市 民 会 館 等	0		病 床 数	0
	公 民 館	2		診 療 所	3
	図 書 館	0	※文化施設は市町村立分のみ		

【令和4年度主要施策】 ※新型コロナウイルス感染症の影響により実施できない場合がございます。 (百万円)

項 目	事 業 概 要	当初予算
庁舎建設設計等事業	新庁舎建設の基本設計及び実施設計を行う。	43
屯所建替事業	防災体制の充実を図るため、1地区の消防団屯所を建て替える。	43
小型ポンプ積載車購入事業	村消防団保有の消防関係車両の計画的更新で、1地区のポンプ積載車を更新する。	15
有害鳥獣対策備品購入事業	野生動物の接近の防止及び被害地域からの排除を目的に、野生動物忌避装置「モンスターウルフ」3台を整備する。	2
蓬田中学校石油ストーブ更新事業	生徒の快適な学校生活のため、石油ストーブを更新する。	7

【令和4年度ユニークソフト事業】 ※新型コロナウイルス感染症の影響により実施できない場合がございます。(千円)

項 目	事 業 概 要	当初予算
18歳までの医療費無料化	子育て世代の負担を軽減するため、0歳～18歳到達年度末までの子どもにかかる医療費（通院・入院）を村が助成する。	9,600
中学校海外研修事業	中学校2・3年生を対象に、異文化体験などを目的とした海外研修を行う。	9,266
農業用機械等導入支援事業	農業者の生産性向上や経営効率化を目的として認定農業者や農事振興組合に対し、農業用機械等の導入に係る費用の一部を助成する。	10,000
子どもインフルエンザ予防接種助成事業	生後6ヶ月から18歳までのインフルエンザ予防接種にかかる費用を全額助成する。	1,600
がん検診無料化事業	村民の健康を促進するため、一定の要件を満たした村民のがん検診にかかる費用を村が助成する。	7,091

【祭・行事】 ※新型コロナウイルス感染症の影響により中止や延期となる場合があります。

よもぎた玉松ビーチバレーボール大会（7月下旬）、玉松海まつり（8月上旬）、よもぎた村民祭（9月中旬）
--

【主な施設】

ふれあいセンターよもぎ温泉、よもぎた物産館マルシェよもぎた、玉松台スポーツガーデン、玉松海水浴場
--

【名所・旧跡・著名人】

名 所	玉松台、円空仏、黒滝、大倉岳、赤倉岳、袴腰岳
旧 跡	大館遺跡、小館野遺跡
著 名 人	武井宏之（漫画家）

【名産・特産品】

農 林 水 産 物	トマト（夏～秋）、ホタテ（春～夏）、卵（通年）
伝 統 工 芸 品	
そ の 他	トマト加工品（ケチャップ、パスタソース等）、フライまんじゅう、北のよもぎ茶

	所在地 〒030-1393 外ヶ浜町字蟹田高銅屋44-2 電話 (0174) 31-1111 F a x (0174) 31-1215		木 マツ	花 あじさい	鳥 カモメ
	首 長 やまざき ゆい こ 山崎 結子 (40歳) 第2期 任期 令和7. 4. 23		姉妹都市提携 — 沿革 平17. 3. 28 合併 蟹田町、平館村、三厩村		
副町長		議 長	鈴木 進		
議 員	現議員数 (0) 11	条例定数 [11] 11	任 期 令和 5. 4. 25		
地域指定		⑧ ⑩ ⑪ ⑫ ⑬ ⑭ ⑮			

(令和4年4月24日現在)

【人 口】 (人、世帯)

区 分	人 口	世帯数
22. 10. 1 (国調)	7, 089	2, 789
27. 10. 1 (国調)	6, 198	2, 577
R2. 10. 1 (国調)	5, 401	2, 358
R4. 4. 1 (住基)	5, 448	2, 738

【産業構造】 (R2国調) (人、%)

区 分	就業人口	構 成 比
第1次産業	539	23. 1
第2次産業	486	20. 8
第3次産業	1, 312	56. 1
計 (分類不能分含む)	2, 341	

構成比は分母から分類不能分を除いて算出

【人口動態】 (R2国調)

人口密度	23. 5 人/km ²
人口伸率	△ 12. 9 %
0～14歳人口割合	5. 3 %
65歳以上人口割合	51. 0 %

【行政機構】

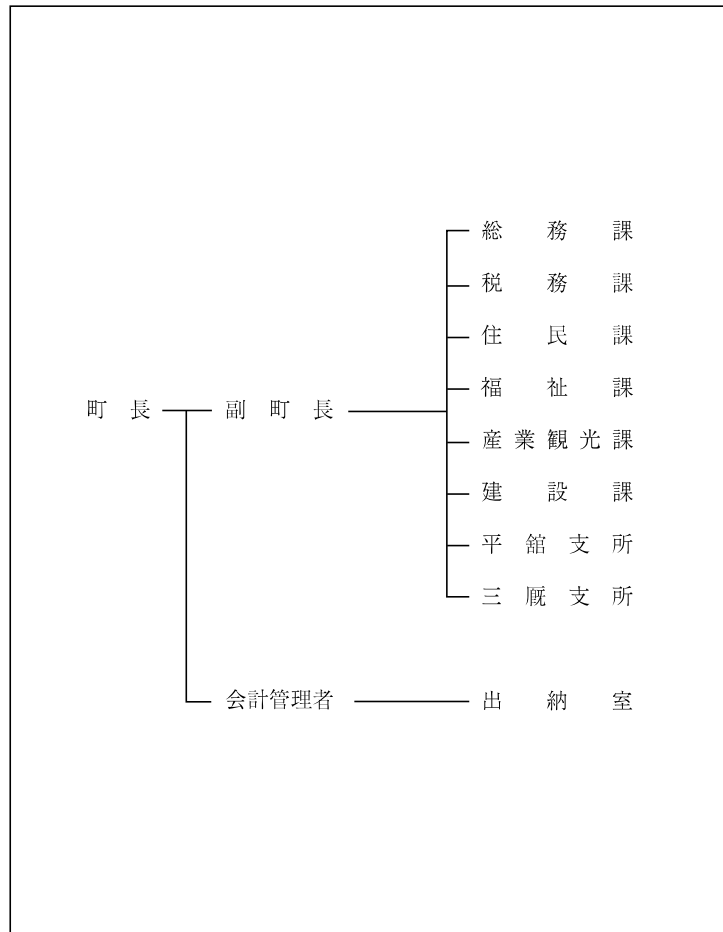

【行政区域面積】 (R3.10.1現在)

230. 30 km ²

【職員数】 (R3.4.1現在) (人)

普通会計計	90
一般行政部門	72
特別行政部門	18
公営企業等会計計	76
合 計	166

【一般行政職平均給料月額等】 (R3.4.1現在)

一般行政職平均給料月額 (百 円)	3, 221
〃 平均年齢 (歳)	45. 8
〃 平均経験年数 (年)	25. 5

【主な歳入歳出】

(百万円、%)

区 分	R4年度 当初	構成比	R2年度 決算	構成比
歳 入 計	5,030	100.0	6,983	100.0
地 方 税	609	12.1	668	9.6
地 方 交 付 税	2,750	54.7	3,407	48.7
国・県支出金	544	10.8	1,476	21.1
地方債(臨財債除く)	285	5.7	144	2.1
臨時財政対策債	46	0.9	102	1.5
繰 入 金	414	8.2	480	6.9
そ の 他	382	7.6	706	10.1
歳 出 計	5,030	100.0	6,864	100.0
義 務 的 経 費 計	2,032	40.4	2,114	30.8
人 件 費	855	17.0	843	12.3
扶 助 費	274	5.4	280	4.1
公 債 費	903	18.0	991	14.4
投 資 的 経 費 計	215	4.3	304	4.4
普 通 建 設 事 業 費	215	4.3	304	4.4
そ の 他 経 費 計	2,783	55.3	4,446	64.8
物 件 費	964	19.1	999	14.6
補 助 費 等	883	17.6	1,835	26.7
繰 出 金	643	12.8	649	9.5
そ の 他	293	5.8	963	14.0

【財政指数】(R2年度決算) (百万円、%)

標準財政規模	3,872
財政力指数	0.190
経常収支比率	96.9
基金現在高	4,047
財政調整基金	1,410
減債基金	689
対標準財政規模*	54.2%
その他特定目的基金	1,948
地方債現在高(臨財債含む)	6,481
地方債現在高(臨財債除く)	4,169

※対標準 = $\frac{\text{財政調整基金} + \text{減債基金}}{\text{標準財政規模}} \times 100$
財政規模

【健全化判断比率】(R2年度決算) (%)

実質赤字比率	- (15.00)
連結実質赤字比率	- (20.00)
実質公債費比率	10.9 (25.0)
将来負担比率	43.2 (350.0)

() 内は早期健全化基準

【歳入(収入)内訳】 (R4年度当初予算)

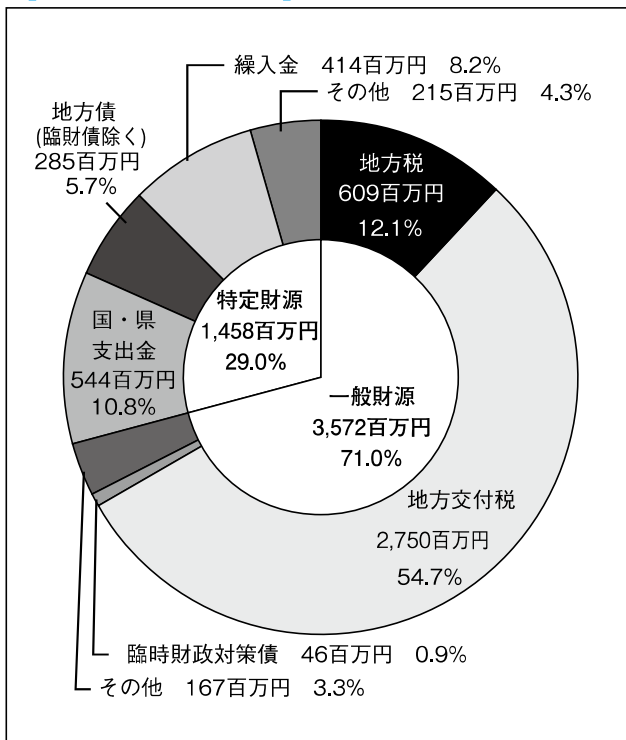

【歳出(支出)内訳】 (R4年度当初予算)

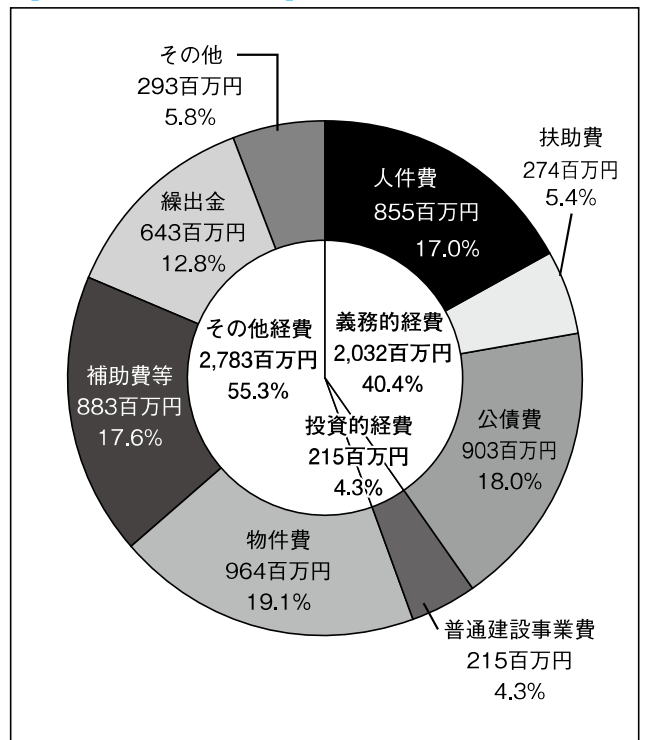

【財政比較分析表】 (R2年度普通会計決算)

項 目	外ヶ浜町	類似団体	県内平均
財政力（財政力指数）	0.19	0.28	0.35
財政構造の弾力性（経常収支比率）	96.9%	87.2%	90.6%
公債費負担の状況（実質公債費比率）	10.9%	8.9%	10.1%
将来負担の状況（将来負担比率）	43.2%	0.0%	64.7%
給与水準（ラスパイレス指数）	96.0	95.9	95.7
定員管理の状況（人口千人当たり職員数）	15.70人	15.68人	11.61人
人件費・物件費等の状況（人口1人当たり人件費・物件費等決算額）	368,098円	321,346円	236,595円

【税収の状況】 (R2年度決算)

(百万円、%)

区 分	税収計	市 町 村 民 税			固 定 資 産 税				その他計
		個 人	法 人	計	土 地	家 屋	償却資産	計	
収入済額	668	162	26	188	20	111	279	410	70
(構成比)	(100.0)	(24.2)	(3.9)	(28.1)	(3.0)	(16.6)	(41.8)	(61.4)	(10.5)
徴収率	98.6	96.8	98.0	97.0	99.2	99.2	99.2	99.2	99.8

【公営企業会計の状況】 (R2年度決算)

(百万円、%)

会計名（法 適）	総収益	総費用	純 損 益	他会計繰入金	資金不足比率
外ヶ浜町簡易水道事業会計	234	228	6	57	—
病院事業会計	1,111	1,091	19	446	—
会計名（法非適）	歳 入	歳 出	形式収支	他会計繰入金	資金不足比率
下水道事業特別会計	243	240	3	145	—

【公共施設等整備状況】 (R2年度公共施設状況調査等) (%、㎡)

道 路 改 良 率	74.9
道 路 舗 装 率	71.8
都市公園等（人口1人当たり面積）	46.5
上 水 道 等 普 及 率	100.0
汚 水 処 理 施 設 整 備 率	57.9

(カ所)

児童福祉・教育	保育所	0	文化	体育館	3
	幼稚園	0		プ ー ル	0
	こども園	1		陸上競技場	1
	小学校	2		野 球 場	2
	中学校	2	医療	病 院	1
文化	市民会館等	0		病 床 数	44
	公民館	3		診 療 所	8
	図書館	0	※文化施設は市町村立分のみ		

【令和4年度主要施策】 ※新型コロナウイルス感染症の影響により実施できない場合がございます。 (百万円)

項目	事業概要	当初予算
大平山元遺跡整備事業	世界文化遺産に登録された北海道・北東北の縄文遺跡群の構成資産である史跡大平山元遺跡を適切に保存するための整備を行う。	52
除排雪機械購入事業	老朽化した除排雪機を更新する。	37
消防自動車購入事業	老朽化した消防車両を更新する。	15
廃棄物処理施設基幹的設備改良事業	廃棄物処理施設の設備改良工事を行う。	9
平館ポンプ施設更新事業	流雪溝のポンプ設備の取水口を改良し利便性の向上を図る。	37

【令和4年度ユニークソフト事業】 ※新型コロナウイルス感染症の影響により実施できない場合がございます。(千円)

項目	事業概要	当初予算
階段国道周辺整備事業	階段国道周辺の駐車場等の整備(設計)を行う。	8,894
こども園副食費助成事業	こども園利用者の副食費の5割相当を助成する。	363
ピロリ菌検査除菌事業	将来の胃がん発生リスクを軽減させるため、中学生に検査・治療を実施する。	243
空き家対策事業	町内の空き家の洗い出し作業を行う。	238
不妊治療支援助成事業	不妊治療等に関わる交通費の一部などを助成する事業。	150

【祭・行事】 ※新型コロナウイルス感染症の影響により中止や延期となる場合があります。

蟹としろうおまつり(4月～5月)、Oh!だいは「うにの日」(7月)、外ヶ浜町港まつり(7月)、龍飛・義経マラソン(9月)、みんなや秋の物産フェア「津軽海峡本マグロ解体ショー」(11月)
--

【主な施設】

風のまち交流プラザ「トップマスト」、おだいはオートビレッジ、湯の沢温泉「ちゃぼらっと」、三厩健康増進センター「よしつねの湯」、青函トンネル記念館、龍飛岬観光案内所「龍飛館」
--

【名所・旧跡・著名人】

名所	龍飛崎、太宰治文学碑、松前街道、龍馬山義経寺、鍛冶屋の一本松、階段国道、平館灯台
旧跡	史跡大平山元遺跡、平館台場跡
著名人	

【名産・特産品】

農林水産物	龍飛岬マツカワ(通年)、龍飛岬金メバル(通年)、焼干しイワシ(通年)、ホタテ(春～夏)、津軽海峡本マグロ(秋～冬)、トゲクリガニ(4月～5月)、しろうお(4月～5月)
伝統工芸品	
その他	昆布加工品、純米吟醸酒「蟹田」、特別純米酒「龍飛」



	所在地 〒038-2792 鯨ヶ沢町大字舞戸町字鳴戸321番地		木 けやき	花 はまなす	鳥 うぐいす
	電話 (0173) 72-2111 Fax (0173) 72-2374		姉妹都市提携 サンセバスチオン市・ブラジル・昭59.10.26 友好都市提携 久慈市・岩手県・平30.10.3		
	首 長 ひらた まもる 平田 衛 (62歳) 第2期 任期 令和7.12.26		沿革 昭30.3.31 合併 鯨ヶ沢町 赤石村 中村 舞戸村 鳴沢村 (大字出来島を除く)		
副町長	加藤 隆之	議 長	神 孝		
議 員	現議員数 (0) 11	条例定数 [12] 12	任 期 令和 6.3.30		地域指定 ① ② ③ ④ ⑤ ⑥ ⑦

(令和4年4月1日現在)

【人 口】

(人、世帯)

区 分	人 口	世帯数
22.10.1 (国調)	11,449	4,095
27.10.1 (国調)	10,126	3,851
R2.10.1 (国調)	9,044	3,643
R4.4.1 (住基)	9,156	4,442

【産業構造】(R2国調)

(人、%)

区 分	就業人口	構 成 比
第1次産業	897	21.5
第2次産業	707	16.9
第3次産業	2,571	61.6
計 (分類不能分含む)	4,197	

構成比は分母から分類不能分を除いて算出

【人口動態】(R2国調)

人口密度	26.4 人/km ²
人口伸率	△ 10.7 %
0～14歳人口割合	7.8 %
65歳以上人口割合	44.7 %

【行政機構】

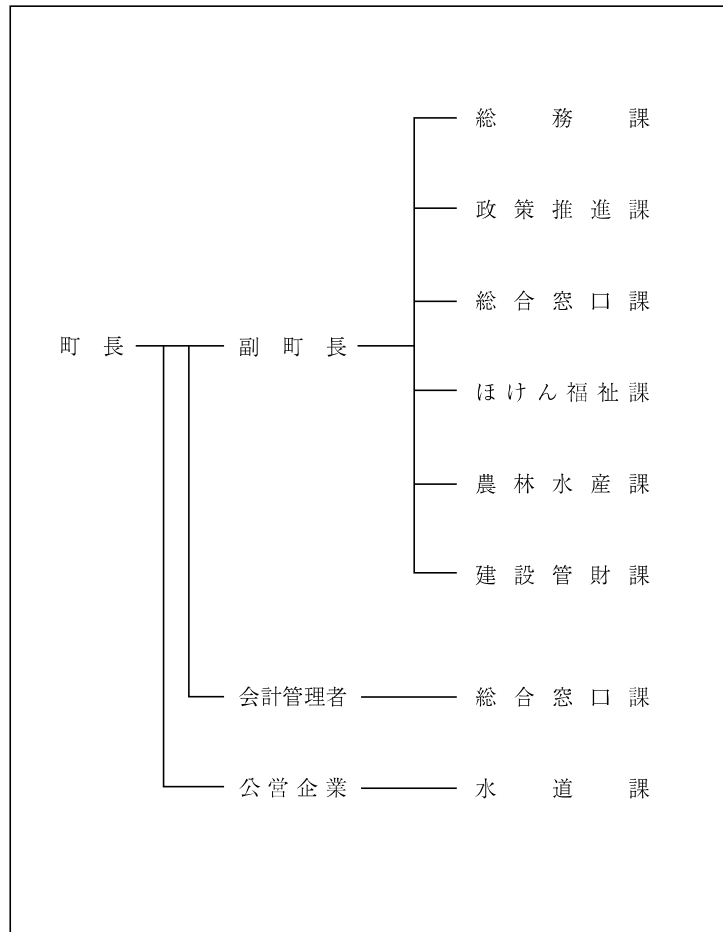

【行政区域面積】(R3.10.1現在)

343.08 km ²

【職員数】(R3.4.1現在)

(人)

普通会計計	111
一般行政部門	95
特別行政部門	16
公営企業等会計計	18
合 計	129

【一般行政職平均給料月額等】(R3.4.1現在)

一般行政職平均給料月額 (百 円)	3,190
〃 平均年齢 (歳)	44.8
〃 平均経験年数 (年)	23.8

【主な歳入歳出】

(百万円、%)

区 分	R4年度 当初	構成比	R2年度 決算	構成比
歳 入 計	7,288	100.0	10,329	100.0
地 方 税	794	10.9	779	7.5
地 方 交 付 税	3,415	46.9	3,460	33.5
国・県支出金	1,416	19.4	2,483	24.0
地方債(臨財債除く)	314	4.3	2,271	22.1
臨時財政対策債	89	1.2	115	1.1
繰入金	439	6.0	333	3.2
そ の 他	821	11.3	888	8.6
歳 出 計	7,288	100.0	10,148	100.0
義 務 的 経 費 計	2,935	40.3	2,961	29.2
人 件 費	1,170	16.1	1,248	12.3
扶 助 費	909	12.5	874	8.6
公 債 費	856	11.7	839	8.3
投 資 的 経 費 計	594	8.1	2,481	24.4
普通建設事業費	594	8.1	2,477	24.4
そ の 他 経 費 計	3,759	51.6	4,706	46.4
物 件 費	985	13.5	882	8.7
補 助 費 等	1,417	19.5	2,505	24.7
繰 出 金	888	12.2	868	8.6
そ の 他	469	6.4	451	4.4

【財政指数】(R2年度決算) (百万円、%)

標準財政規模	4,269
財政力指数	0.224
経常収支比率	98.6
基金現在高	668
財政調整基金	296
減債基金	11
対標準財政規模*	7.2%
その他特定目的基金	361
地方債現在高(臨財債含む)	11,033
地方債現在高(臨財債除く)	8,611

※対標準 = $\frac{\text{財政調整基金} + \text{減債基金}}{\text{標準財政規模}} \times 100$
 財政規模

【健全化判断比率】(R2年度決算) (%)

実質赤字比率	- (15.00)
連結実質赤字比率	- (20.00)
実質公債費比率	14.5 (25.0)
将来負担比率	190.0 (350.0)

() 内は早期健全化基準

【歳入(収入)内訳】(R4年度当初予算)

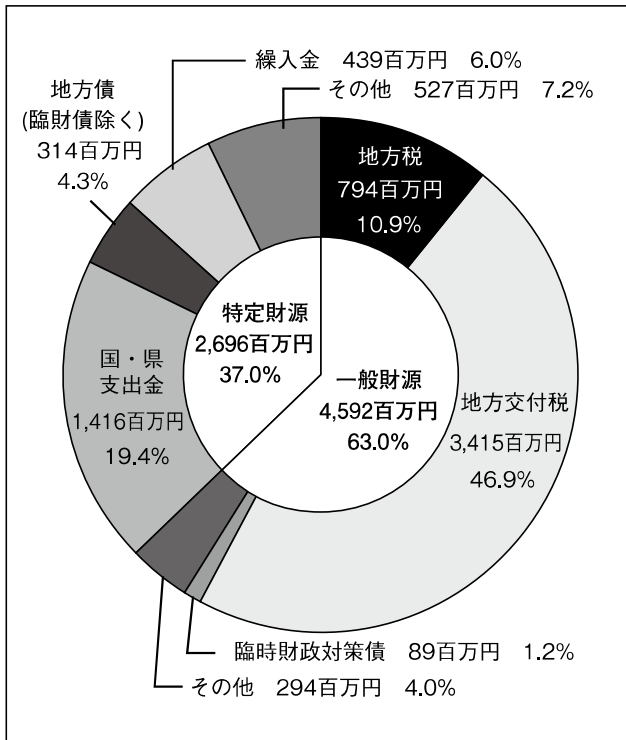

【歳出(支出)内訳】(R4年度当初予算)

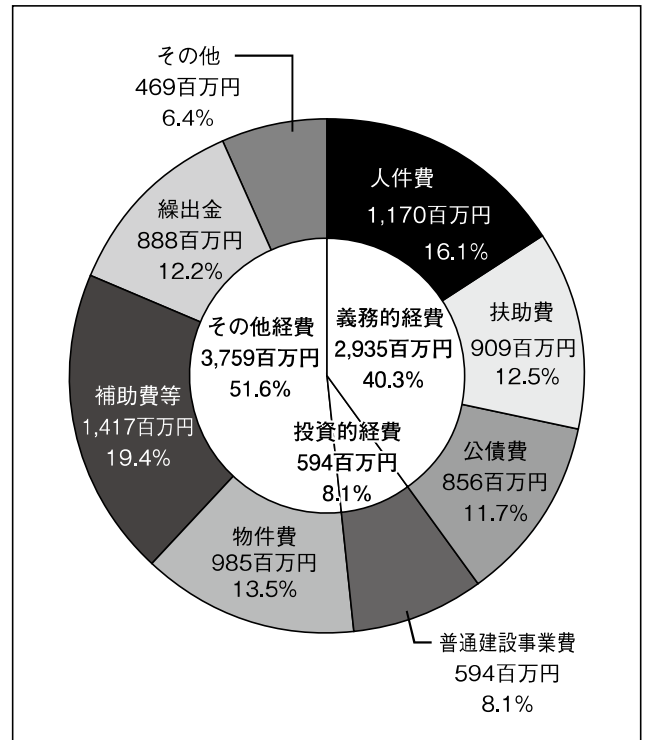

【財政比較分析表】 (R2年度普通会計決算)

項 目	鯉ヶ沢町	類似団体	県内平均
財政力（財政力指数）	0.22	0.28	0.35
財政構造の弾力性（経常収支比率）	98.6%	87.2%	90.6%
公債費負担の状況（実質公債費比率）	14.5%	8.9%	10.1%
将来負担の状況（将来負担比率）	190.0%	0.0%	64.7%
給与水準（ラスパイレス指数）	92.6	95.9	95.7
定員管理の状況（人口千人当たり職員数）	11.72人	15.68人	11.61人
人件費・物件費等の状況（人口1人当たり人件費・物件費等決算額）	229,441円	321,346円	236,595円

【税収の状況】 (R2年度決算)

(百万円、%)

区 分	税収計	市 町 村 民 税			固 定 資 産 税				その他計
		個 人	法 人	計	土 地	家 屋	償却資産	計	
収入済額	779	253	32	285	85	158	117	360	134
(構成比)	(100.0)	(32.5)	(4.1)	(36.6)	(10.9)	(20.3)	(15.0)	(46.2)	(17.2)
徴収率	91.1	97.3	99.7	97.5	78.3	78.3	100.0	84.3	98.8

【公営企業会計の状況】 (R2年度決算)

(百万円、%)

会計名（法 適）	総収益	総費用	純 損 益	他会計繰入金	資金不足比率
鯉ヶ沢町水道事業会計	276	244	32	64	—
会計名（法非適）	歳 入	歳 出	形式収支	他会計繰入金	資金不足比率
鯉ヶ沢町公共下水道事業特別会計	403	399	4	172	—
鯉ヶ沢町農業集落排水事業特別会計	147	145	1	96	—

【公共施設等整備状況】 (R2年度公共施設状況調査等) (%、㎡)

(カ所)

道 路 改 良 率	82.8
道 路 舗 装 率	86.5
都市公園等（人口1人当たり面積）	32.7
上 水 道 等 普 及 率	86.8
汚 水 処 理 施 設 整 備 率	58.0

児 童 福 祉 ・ 教 育	保 育 所	1	文 化	体 育 館	1
	幼 稚 園	0		プ ー ル	1
	こ だ も 園	4		陸 上 競 技 場	0
	小 学 校	2		野 球 場	1
	中 学 校	1	医 療	病 院	0
市 民 会 館 等	0	病 床 数		0	
公 民 館	5	診 療 所		8	
文 化	図 書 館	0	※文化施設は市町村立分のみ		

【令和4年度主要施策】 ※新型コロナウイルス感染症の影響により実施できない場合がございます。 (百万円)

項目	事業概要	当初予算
鯨ヶ沢町福祉安心・安全支援事業	福祉4分野（介護・障がい・子育て・生活困窮）における地域住民の複雑化・複合化した支援ニーズに対応する包括的な支援体制を整備する	93
コミュニティバス運行委託事業	住民や交通弱者等の日常的な移動手段の確保と地域間交流の促進を目的にコミュニティバス「あじバス」を運行し、地域の生活交通を維持する	135
子ども医療費助成	0歳児から中学校3学年までの児童を対象（所得制限なし）に、入院医療費及び外来医療費を助成する	20
森林経営管理事業	適切な経営管理が行われていない森林を対象に所有者の意向調査を実施する	10
子ども家庭総合支援拠点事業	子ども家庭支援員を配置し、子どもの視点に立ったソーシャルワークを実施することにより、子どもの命をまもる体制を構築する	3

【令和4年度ユニークソフト事業】 ※新型コロナウイルス感染症の影響により実施できない場合がございます。(千円)

項目	事業概要	当初予算
地域資源を活用した交流人口拡大事業	町の強みである食を活用したイベントを実施するほか商品開発を行い、近隣市町からの集客に努め、にぎわいを創出する	6,487
鯨ヶ沢町まちづくり応援補助金	活力ある地域づくりを推進するため、町民が主体的に取り組む防災・健康・子育て支援・文化・スポーツ等の活動を支援する	5,000
乳児すこやか支援事業	出生から1歳までの乳児に対し紙おむつを支給することで、子育て家庭の経済的支援をする	1,000
鯨高みらい塾	鯨ヶ沢高校生を対象に地域の魅力を発掘し、町を愛する人材を育成することを目的とした地域密着型の活動を実施する	436
白八幡宮大祭文化保存事業	白八幡宮大祭（4年に一度開催）にまつわる歴史文化を伝承するため、山車の展示・記録映像の作成等を行う	2,840

【祭・行事】 ※新型コロナウイルス感染症の影響により中止や延期となる場合があります。

あじがさわヒラメフェス（6月中旬）、白八幡宮大祭（8月14日～16日）、あじがさわ肉のフェスティバル（9月上旬）、鯨ヶ沢イカのカーテンまつり（9月上旬）、あじがさわスイーツフェス（11月上旬）
--

【主な施設】

鯨ヶ沢キャンプパーク、大高山総合公園、日本海拠点館あじがさわ、青森スプリング・ゴルフクラブ、青森スプリング・スキーリゾート、白神大然河川公園、はまなす公園

【名所・旧跡・著名人】

名所	世界自然遺産白神山地、赤石溪流、くろくまの滝、北限の天然杉、海の駅「わんど」、鯨ヶ沢相撲館、光信公の館
旧跡	津軽藩町奉行所跡、津軽氏城跡（種里城跡）
著名人	舞の海秀平（元小結舞の海、タレント）、楯山親方（元幕内誉富士）、渡邊真理子（書道家）

【名産・特産品】

農林水産物	幻の魚イトウ、赤石川の金のアユ（7月1日解禁）、生干しいか、スイカ・メロン（7～8月）、長いも、アスパラガス
伝統工芸品	
その他	ヒラメのツケ丼、鯨餅、地酒「安東水軍」「白神のしずく」、白神山地の水

	所在地 〒038-2324 深浦町大字深浦字苗代沢84-2		木 樺 (ぶな)	花 福寿草	鳥 カモメ
	電話 (0173) 74-2111 F a x (0173) 74-4415		姉妹都市提携 ラヌア郡・フィンランド・H 2. 6. 26 岩内町・北海道・H 12. 7. 20		
	首 長 よした みつる 吉田 満 (68歳) 第4期 任期 令和6. 12. 20		沿革 平17. 3. 31 合併 深浦町 岩崎村		
副町長	佐藤 洋一	議 長	亀川 肇		
議 員	現議員数 (0) 11	条例定数 [12] 12	任 期 令和 5. 4. 25		地域指定 ① ② ③ ④

(令和4年7月15日現在)

【人 口】 (人、世帯)

区 分	人 口	世帯数
22. 10. 1 (国調)	9,691	3,532
27. 10. 1 (国調)	8,429	3,304
R2. 10. 1 (国調)	7,346	3,047
R4. 4. 1 (住基)	7,421	3,586

【産業構造】 (R2国調) (人、%)

区 分	就業人口	構 成 比
第1次産業	745	23. 2
第2次産業	598	18. 6
第3次産業	1,872	58. 2
計 (分類不能分含む)	3,224	

構成比は分母から分類不能分を除いて算出

【人口動態】 (R2国調)

人口密度	15. 0 人/km ²
人口伸率	△ 12. 8 %
0～14歳人口割合	6. 5 %
65歳以上人口割合	50. 7 %

【行政区域面積】 (R3.10.1現在)

488. 90 km ²

【職員数】 (R3.4.1現在) (人)

普 通 会 計 計	108
一 般 行 政 部 門	97
特 別 行 政 部 門	11
公 営 企 業 等 会 計 計	39
合 計	147

【一般行政職平均給料月額等】 (R3.4.1現在)

一般行政職平均給料月額 (百 円)	3,056
〃 平均年齢 (歳)	42. 0
〃 平均経験年数 (年)	20. 9

【行政機構】

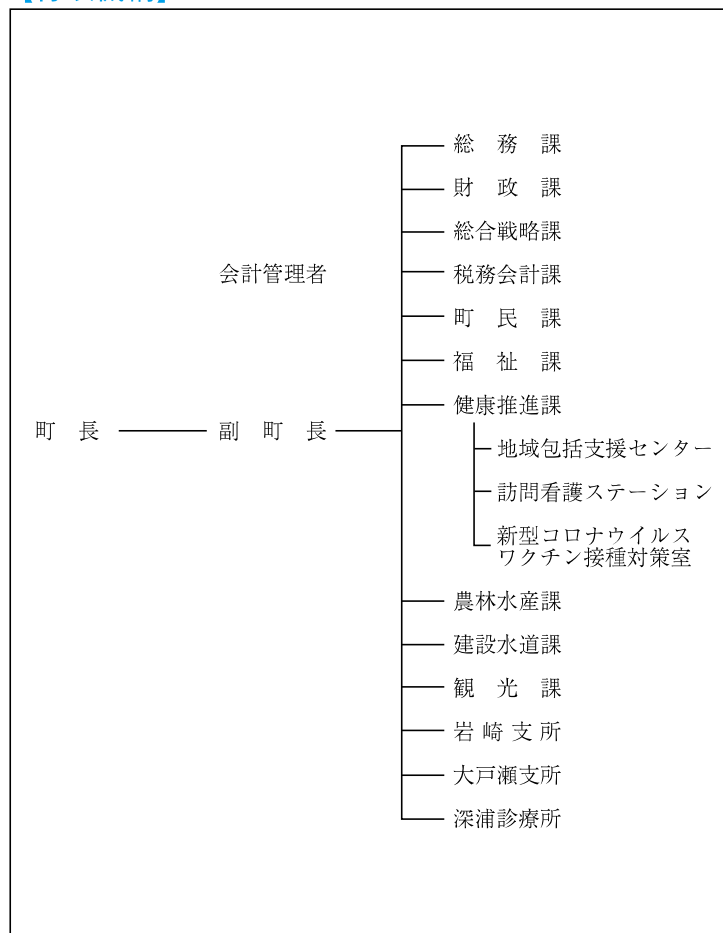

【主な歳入歳出】

(百万円、%)

区 分	R4年度 当初	構成比	R2年度 決算	構成比
歳 入 計	6,685	100.0	8,257	100.0
地 方 税	665	9.9	686	8.3
地 方 交 付 税	3,670	54.9	3,907	47.3
国・県支出金	1,001	15.0	2,154	26.1
地方債(臨財債除く)	386	5.8	814	9.9
臨時財政対策債	40	0.6	118	1.4
繰入金	415	6.2	86	1.0
そ の 他	508	7.6	492	6.0
歳 出 計	6,685	100.0	8,134	100.0
義務的経費計	2,666	39.9	2,688	33.0
人 件 費	1,088	16.3	1,066	13.1
扶 助 費	671	10.0	680	8.3
公 債 費	907	13.6	942	11.6
投資的経費計	804	12.0	1,030	12.7
普通建設事業費	803	12.0	1,028	12.6
その他経費計	3,215	48.1	4,416	54.3
物 件 費	987	14.8	1,043	12.8
補 助 費 等	1,184	17.7	2,119	26.0
繰 出 金	851	12.7	832	10.2
そ の 他	193	2.9	422	5.3

【財政指数】(R2年度決算) (百万円、%)

標準財政規模	4,531
財政力指数	0.173
経常収支比率	96.7
基金現在高	3,089
財政調整基金	1,912
減債基金	161
対標準財政規模*	45.8%
その他特定目的基金	1,016
地方債現在高(臨財債含む)	8,344
地方債現在高(臨財債除く)	5,800

※対標準 = $\frac{\text{財政調整基金} + \text{減債基金}}{\text{標準財政規模}} \times 100$
 財政規模

【健全化判断比率】(R2年度決算) (%)

実質赤字比率	- (15.00)
連結実質赤字比率	- (20.00)
実質公債費比率	10.8 (25.0)
将来負担比率	46.4 (350.0)

() 内は早期健全化基準

【歳入(収入)内訳】 (R4年度当初予算)

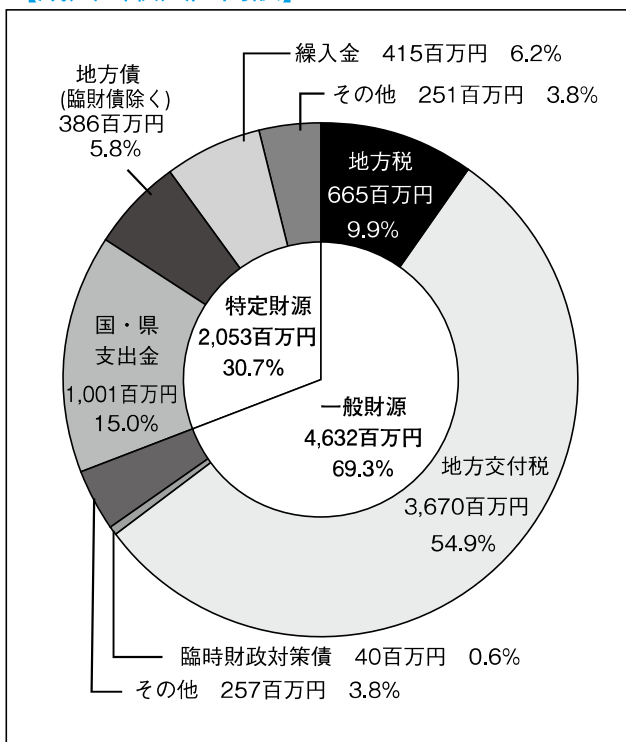

【歳出(支出)内訳】 (R4年度当初予算)

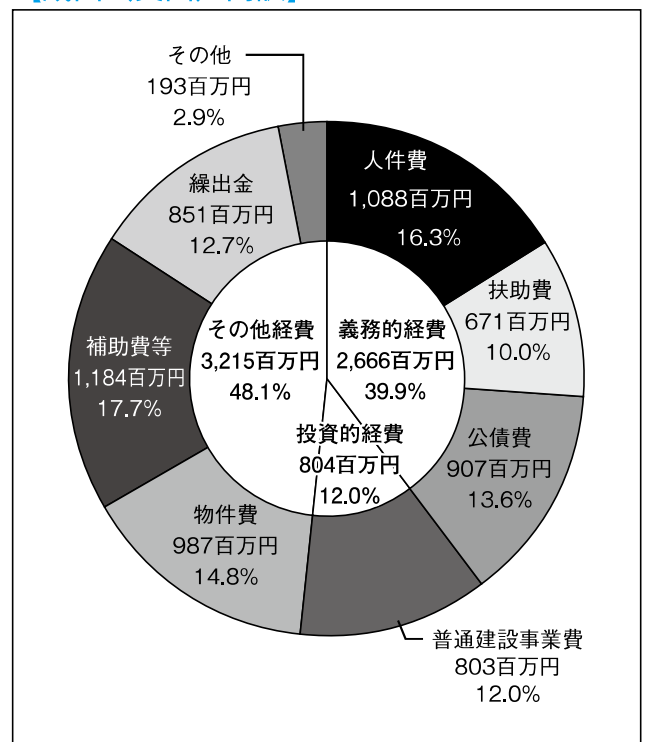

【財政比較分析表】 (R2年度普通会計決算)

項 目	深浦町	類似団体	県内平均
財政力（財政力指数）	0.17	0.28	0.35
財政構造の弾力性（経常収支比率）	96.7%	87.2%	90.6%
公債費負担の状況（実質公債費比率）	10.8%	8.9%	10.1%
将来負担の状況（将来負担比率）	46.4%	0.0%	64.7%
給与水準（ラスパイレス指数）	94.8	95.9	95.7
定員管理の状況（人口千人当たり職員数）	13.87人	15.68人	11.61人
人件費・物件費等の状況（人口1人当たり人件費・物件費等決算額）	283,402円	321,346円	236,595円

【税収の状況】 (R2年度決算)

(百万円、%)

区 分	税収計	市 町 村 民 税			固 定 資 産 税				その他計
		個 人	法 人	計	土 地	家 屋	償却資産	計	
収入済額	686	176	21	197	50	133	167	350	139
(構成比)	(100.0)	(25.6)	(3.1)	(28.7)	(7.3)	(19.4)	(24.3)	(51.0)	(20.3)
徴収率	95.2	98.4	99.9	98.6	91.8	91.8	91.8	91.8	99.7

【公営企業会計の状況】 (R2年度決算)

(百万円、%)

会計名（法 適）	総収益	総費用	純 損 益	他会計繰入金	資金不足比率
水道事業会計	453	446	7	210	—
会計名（法非適）	歳 入	歳 出	形式収支	他会計繰入金	資金不足比率
深浦町下水道事業特別会計	186	180	6	125	—

【公共施設等整備状況】 (R2年度公共施設状況調査等) (%、㎡)

(カ所)

道 路 改 良 率	72.4
道 路 舗 装 率	82.0
都市公園等（人口1人当たり面積）	28.3
上 水 道 等 普 及 率	100.0
汚 水 処 理 施 設 整 備 率	67.0

児 童 福 祉 ・ 教 育	保 育 所	6	文 化	体 育 館	4
	幼 稚 園	0		プ ー ル	0
	こども園	2		陸上競技場	0
	小 学 校	3		野 球 場	1
	中 学 校	3	医 療	病 院	0
文 化	市民会館等	0		病 床 数	0
	公 民 館	3		診 療 所	7
	図 書 館	0			

※文化施設は市町村立分のみ

【令和4年度主要施策】 ※新型コロナウイルス感染症の影響により実施できない場合もございます。 (百万円)

項 目	事 業 概 要	当初予算
深浦小学校大規模改修事業	教育環境の改善と長寿命化を図るため、老朽化している深浦小学校を全面的に改修する	99
風合瀬漁港機能保全事業	漁港施設の機能保全工事を実施し、施設の長寿命化や更新コストの平準化を図る	98
地域公共交通対策事業	住民の交通環境の改善と利便性の向上を目的としたコミュニティバス運行のほか、路線バスの継続運行を支援する	27
十二湖地域振興事業	「十二湖振興戦略プラン」の実現に向けた取組の一環として、ビジターセンターの改修や施設整備の基本設計を行う	22

【令和4年度ユニークソフト事業】 ※新型コロナウイルス感染症の影響により実施できない場合もございます。(千円)

項 目	事 業 概 要	当初予算
住環境リフォーム推進事業	住宅投資による町内経済の活性化や居住環境の質の向上、下水道加入促進のためリフォーム費用を助成する	8,000
地域おこし協力隊・移住コーディネーター導入事業	地域おこし協力隊の活用及び、移住促進のための外部人材を登用しお試し移住の立案などを行う	17,170
子育て世帯家賃補助事業	民間賃貸住宅に入居する若年世帯等を対象に家賃補助を実施する	1,692
若者等住宅整備支援補助金	新婚や子育て世帯、移住者等の住宅新築・リフォームに係る費用を補助する	1,700
高校生通学支援事業	町内の高校生を対象に通学支援金を給付する	4,650

【祭・行事】 ※新型コロナウイルス感染症の影響により中止や延期となる場合があります。

白神十二湖山開き（4月）、十二湖33湖めぐり（5月、10月）、夕陽海岸ふかうら海開き（7月）、ふかうらイルミネーション（12月）日本一の大イチョウ・ライトアップ「ビッグイエロー」（11月）、千畳敷「水のカーテン」（1月）
--

【主な施設】

アオーネ白神十二湖、白神十二湖エコ・ミュージアム、十二湖ビジターセンター、道の駅「かそせいか焼き村」、風待ち館、太宰の宿「ふかうら文学館」、深浦町歴史民俗資料館・美術館、深浦町農林水産物加工場、海の駅ふかうら「深浦まるごと市場」
--

【名所・旧跡・著名人】

名 所	世界自然遺産「白神山地」、日本遺産「北前船寄港地集落（湊の一本杭等）」、十二湖・青池、白金ヶ沢の大イチョウ（国天然記念物）、円覚寺（国重・薬師堂内厨子等）、千畳敷海岸
旧 跡	関の古碑群、宝泉寺の千鳥塚、大間越関所跡
著 名 人	安治川親方（元・安美錦）

【名産・特産品】

農 林 水 産 物	深浦マグロ、日本海深浦サーモン、イカ、タイ、久六島のアワビ・サザエ、つるつるわかめ、深浦牛、夏秋トマト、ふかうら雪人参、ふかうら人参ジュース
伝 統 工 芸 品	
そ の 他	深浦マグロステーキ丼、マグカツドック、ふかうら雪人参ソフト、青池ソフト

	所在地 〒036-1492 西目屋村大字田代字神田57		木 ブナ	花 ヤマトツジ	鳥 ハト
	電話 (0172) 85-2111 Fax (0172) 85-3040		姉妹都市提携 葉赫満族郷 (中国・S 60. 4. 29)		
首 長 くわた とよあき 桑田 豊昭 (65歳) 第1期 任期 令和7. 2. 20		沿革 明治22年5月市町村制施行による9ヶ村が合併し、 西目屋村となる。			
副村長	—	議 長	佐藤 ふじ子		
議 員	現議員数 (1) 6	条例定数 [6] 6	任 期 令和 5. 4. 30		地域指定 (過) (辺) (振) (農) (特)

(令和4年4月1日現在)

【人 口】 (人、世帯)

区 分	人 口	世帯数
22. 10. 1 (国調)	1, 594	570
27. 10. 1 (国調)	1, 415	488
R2. 10. 1 (国調)	1, 265	437
R4. 4. 1 (住基)	1, 289	551

【産業構造】 (R2国調) (人、%)

区 分	就業人口	構 成 比
第1次産業	167	25. 0
第2次産業	156	23. 3
第3次産業	346	51. 7
計 (分類不能分含む)	684	

構成比は分母から分類不能分を除いて算出

【人口動態】 (R2国調)

人口密度	5. 1 人/km ²
人口伸率	△ 10. 6 %
0～14歳人口割合	11. 9 %
65歳以上人口割合	39. 6 %

【行政区域面積】 (R3.10.1現在)

246. 02 km ²

【職員数】 (R3.4.1現在) (人)

普通会計計	38
一般行政部門	31
特別行政部門	7
公営企業等会計計	6
合 計	44

【一般行政職平均給料月額等】 (R3.4.1現在)

一般行政職平均給料月額 (百 円)	2, 962
〃 平均年齢 (歳)	43. 6
〃 平均経年数 (年)	21. 2

【行政機構】

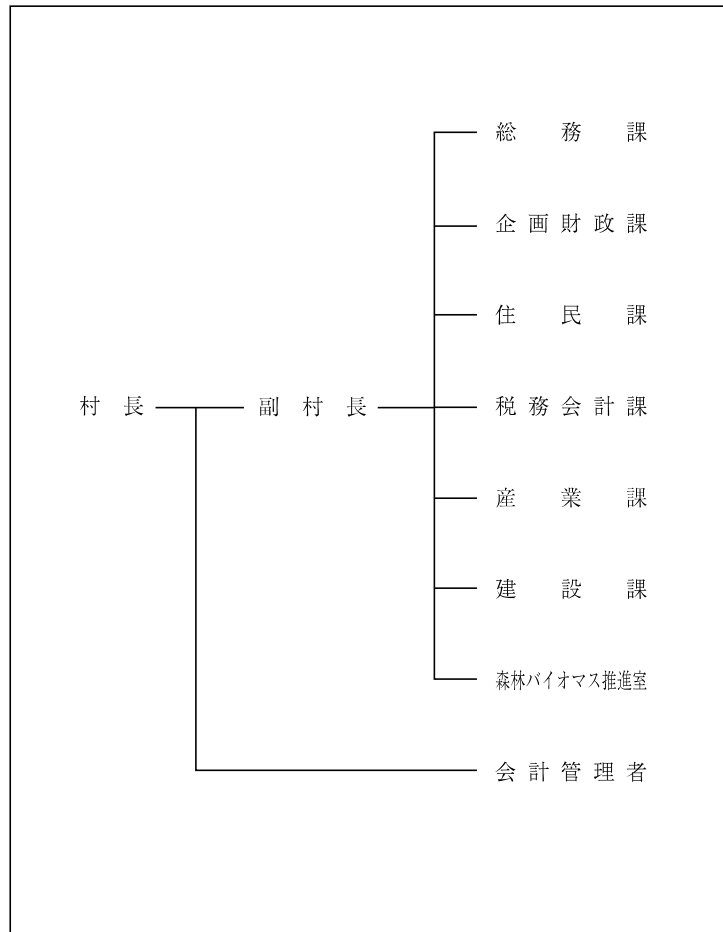

【主な歳入歳出】

(百万円、%)

区 分	R4年度 当初	構成比	R2年度 決算	構成比
歳 入 計	1,918	100.0	2,722	100.0
地 方 税	142	7.4	149	5.5
地 方 交 付 税	1,090	56.8	1,137	41.8
国・県支出金	235	12.3	536	19.7
地方債(臨財債除く)	171	8.9	273	10.0
臨時財政対策債	13	0.7	30	1.1
繰入金	121	6.3	389	14.3
そ の 他	146	7.6	208	7.6
歳 出 計	1,918	100.0	2,599	100.0
義 務 的 経 費 計	727	37.9	710	27.3
人 件 費	347	18.1	342	13.2
扶 助 費	156	8.1	177	6.8
公 債 費	224	11.7	191	7.3
投 資 的 経 費 計	232	12.1	557	21.4
普通建設事業費	232	12.1	557	21.4
そ の 他 経 費 計	959	50.0	1,332	51.3
物 件 費	396	20.6	441	17.0
補 助 費 等	193	10.1	364	14.0
繰 出 金	281	14.7	281	10.8
そ の 他	89	4.6	246	9.5

【財政指数】(R2年度決算) (百万円、%)

標準財政規模	1,221
財政力指数	0.148
経常収支比率	92.7
基金現在高	1,305
財政調整基金	951
減債基金	341
対標準財政規模*	105.8%
その他特定目的基金	13
地方債現在高(臨財債含む)	2,355
地方債現在高(臨財債除く)	1,604

※対標準 = $\frac{\text{財政調整基金} + \text{減債基金}}{\text{標準財政規模}} \times 100$
 財政規模

【健全化判断比率】(R2年度決算) (%)

実質赤字比率	- (15.00)
連結実質赤字比率	- (20.00)
実質公債費比率	11.6 (25.0)
将来負担比率	45.1 (350.0)

() 内は早期健全化基準

【歳入(収入)内訳】 (R4年度当初予算)

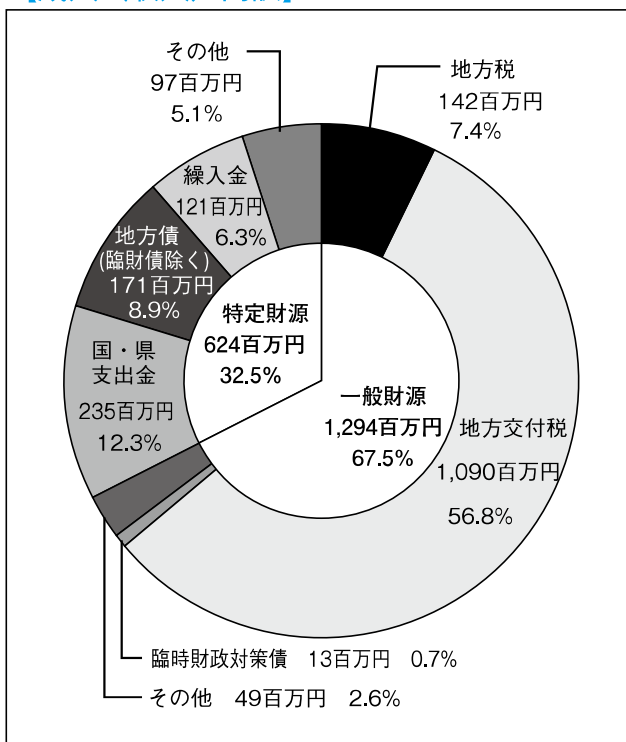

【歳出(支出)内訳】 (R4年度当初予算)

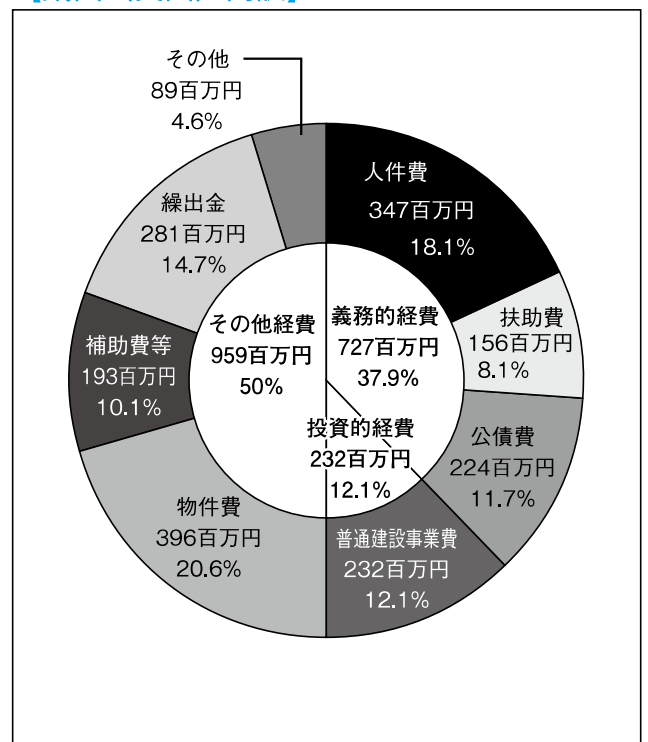

【財政比較分析表】 (R2年度普通会計決算)

項 目	西目屋村	類似団体	県内平均
財政力（財政力指数）	0.15	0.19	0.35
財政構造の弾力性（経常収支比率）	92.7%	84.2%	90.6%
公債費負担の状況（実質公債費比率）	11.6%	7.4%	10.1%
将来負担の状況（将来負担比率）	45.1%	0.0%	64.7%
給与水準（ラスパイレス指数）	92.1	95.6	95.7
定員管理の状況（人口千人当たり職員数）	28.64人	22.75人	11.61人
人件費・物件費等の状況（人口1人当たり人件費・物件費等決算額）	609,002円	457,512円	236,595円

【税収の状況】 (R2年度決算)

(百万円、%)

区 分	税収計	市 町 村 民 税			固 定 資 産 税				その他計
		個 人	法 人	計	土 地	家 屋	償却資産	計	
収入済額	149	30	2	32	8	20	46	74	43
(構成比)	(100.0)	(20.1)	(1.3)	(21.4)	(5.4)	(13.4)	(30.9)	(49.7)	(28.9)
徴収率	98.2	98.7	100.0	98.8	92.7	92.6	100.0	97.1	99.8

【公営企業会計の状況】 (R2年度決算)

(百万円、%)

会計名（法非適）	歳 入	歳 出	形式収支	他会計繰入金	資金不足比率
西目屋村簡易水道事業特別会計	138	137	1	117	—
西目屋村農業集落排水事業特別会計	68	67	1	47	—

【公共施設等整備状況】 (R2年度公共施設状況調査等) (%、㎡)

道 路 改 良 率	70.5
道 路 舗 装 率	75.1
都市公園等（人口1人当たり面積）	0.0
上 水 道 等 普 及 率	100.0
汚 水 処 理 施 設 整 備 率	100.0

(カ所)

児童福祉・教育	保育所	1	文化	体育館	0
	幼稚園	0		プー ル	0
	こども園	0		陸上競技場	0
	小学校	1		野 球 場	0
	中学校	0	医療	病 院	0
文化	市民会館等	0		病 床 数	0
	公民館	2		診 療 所	1
	図書館	0	※文化施設は市町村立分のみ		

【令和4年度主要施策】 ※新型コロナウイルス感染症の影響により実施できない場合もございます。 (百万円)

項目	事業概要	当初予算
水陸両用バス運行委託料	水陸両用バス「津軽白神号」の運行委託料。	40
除雪車両購入費	除雪車両（ドーザ）の購入費	31
第2分団ポンプ車両購入費	第2分団ポンプ車の購入費。	27
重機車庫解体工事	重機車庫の解体に係る工事等。	22
中央公民館屋根改修工事	中央公民館の屋根改修に係る工事等。	12

【令和4年度ユニークソフト事業】 ※新型コロナウイルス感染症の影響により実施できない場合もございます。(千円)

項目	事業概要	当初予算
観光プロモーション事業	世界自然遺産白神山地の世界遺産登録30周年に向けた、プロモーション推進事業及び記念品製作業務。	6,000
薪ボイラー運転業務委託料	子育て定住エコタウン内の村道融雪に関する薪ボイラーの運転委託料。	5,000
給付型奨学補助金	高校、大学、短大及び専門学校などに進学または在学している者に対し給付型の奨学金を支給する。	4,000
インフルエンザ予防接種委託料	インフルエンザ予防接種に係る経費を全額助成。(18歳以下及び60歳以上)	3,330
地域広報番組制作業務委託料	村民へ放送する地域広報番組の制作を行う。	3,000

【祭・行事】 ※新型コロナウイルス感染症の影響により中止や延期となる場合があります。

カヌー・ジャパンカップ・白神カップ（6月下旬）

【主な施設】

道の駅「津軽白神」、ブナの里白神館、アクアグリーンビレッジANMON、グリーンパークもりのいずみ、大白温泉、白神山地ビジターセンター、ジビエ工房「白神」
--

【名所・旧跡・著名人】

名所	世界自然遺産白神山地（世界遺産の径 ブナ林散策道）、暗門の滝、乳穂ヶ滝、岩谷観世音、鷹ノ巣、見返り坂、津軽白神湖、津軽ダムパーク、白神が故郷橋パーク、津軽白神湖パーク、美山湖パーク、水陸両用バス「津軽白神号」
旧跡	不識塔、広泰寺
著名人	

【名産・特産品】

農林水産物	白神山地りんご、白神そば
伝統工芸品	目屋人形
その他	りんごジュース、目屋豆腐、山菜、津軽ダムカレー、純米酒「山助」、そば焼酎「暗門」、白神焙煎炭焼珈琲、白神生はちみつ、白神ピュアシードル、白神ジビエ

	所在地 〒038-3803 藤崎町大字西豊田一丁目1番地		木 りんご「ふじ」花 藤		鳥 白鳥	
	電話 (0172) 75-3111 F a x (0172) 75-2515		姉妹都市提携 (友好都市提携) 田野畑村 岩手県 H27.4.29			
首 長 ひらた ひろゆき 平田 博幸 (64歳) 第3期 任期 令和5. 11. 19		沿革 昭29. 5. 3 合併 常盤村 富木館村 昭30. 2. 1 合併 藤崎町 十二里村 平17. 3. 28 合併 藤崎町 常盤村 平19. 9. 1 境界変更 青森市浪岡大字増館の一部 青森市浪岡大字郷山前の一部 青森市浪岡大字吉野田の一部				
副町長	五十嵐 晋	議 長	小野 稔			
議 員	現議員数 (1) 13	条例定数 [14] 14	任 期 令和 5. 10. 8		地域指定 (農) (都)	

(令和4年4月1日現在)

【人 口】 (人、世帯)

区 分	人 口	世帯数
22. 10. 1 (国調)	16, 021	4, 912
27. 10. 1 (国調)	15, 179	4, 942
R2. 10. 1 (国調)	14, 573	4, 965
R4. 4. 1 (住基)	14, 627	6, 131

【産業構造】 (R2国調) (人、%)

区 分	就業人口	構 成 比
第1次産業	1, 722	22. 2
第2次産業	1, 589	20. 4
第3次産業	4, 463	57. 4
計 (分類不能分含む)	7, 802	

構成比は分母から分類不能分を除いて算出

【人口動態】 (R2国調)

人口密度	390. 8 人/km ²
人口伸率	△ 4. 0 %
0～14歳人口割合	11. 5 %
65歳以上人口割合	32. 9 %

【行政区域面積】 (R3.10.1現在)

37. 29 km ²

【職員数】 (R3.4.1現在) (人)

普 通 会 計 計	121
一 般 行 政 部 門	102
特 別 行 政 部 門	19
公 営 企 業 等 会 計 計	16
合 計	137

【一般行政職平均給料月額等】 (R3.4.1現在)

一般行政職平均給料月額 (百 円)	3, 013
〃 平均年齢 (歳)	41. 6
〃 平均経験年数 (年)	19. 7

【行政機構】

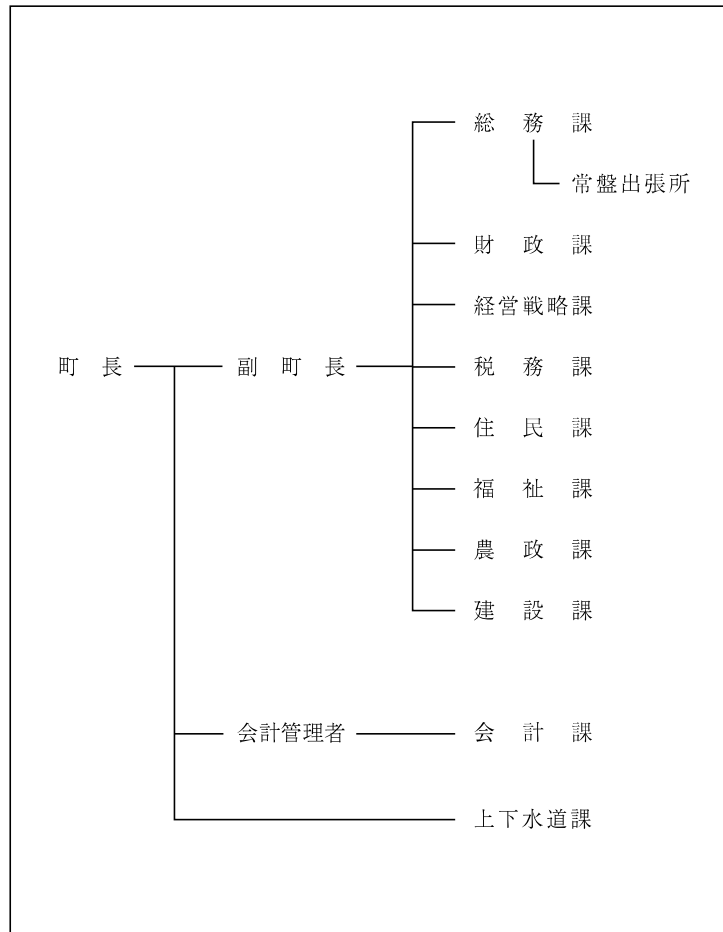

【主な歳入歳出】

(百万円、%)

区 分	R4年度 当 初	構成比	R2年度 決 算	構成比
歳 入 計	7,480	100.0	10,242	100.0
地 方 税	1,136	15.2	1,163	11.4
地 方 交 付 税	3,209	42.9	3,330	32.5
国・県支出金	1,547	20.7	3,585	35.0
地方債(臨財債除く)	387	5.2	439	4.3
臨時財政対策債	60	0.8	138	1.3
繰 入 金	498	6.7	651	6.4
そ の 他	643	8.5	936	9.1
歳 出 計	7,480	100.0	9,967	100.0
義 務 的 経 費 計	3,745	50.1	3,793	38.1
人 件 費	1,101	14.7	1,103	11.1
扶 助 費	1,411	18.9	1,381	13.9
公 債 費	1,233	16.5	1,309	13.1
投 資 的 経 費 計	671	8.9	934	9.3
普 通 建 設 事 業 費	671	8.9	934	9.3
そ の 他 経 費 計	3,064	41.0	5,240	52.6
物 件 費	1,256	16.8	1,265	12.7
補 助 費 等	904	12.1	2,525	25.3
繰 出 金	696	9.3	715	7.2
そ の 他	208	2.8	735	7.4

【財政指数】(R2年度決算) (百万円、%)

標準財政規模	4,830
財政力指数	0.289
経常収支比率	87.4
基金現在高	2,999
財政調整基金	1,034
減債基金	94
対標準財政規模*	23.4%
その他特定目的基金	1,871
地方債現在高(臨財債含む)	10,574
地方債現在高(臨財債除く)	7,660

※対標準 = $\frac{\text{財政調整基金} + \text{減債基金}}{\text{標準財政規模}} \times 100$
 財政規模

【健全化判断比率】(R2年度決算) (%)

実質赤字比率	- (15.00)
連結実質赤字比率	- (20.00)
実質公債費比率	13.2 (25.0)
将来負担比率	55.1 (350.0)

() 内は早期健全化基準

【歳入(収入)内訳】 (R4年度当初予算)

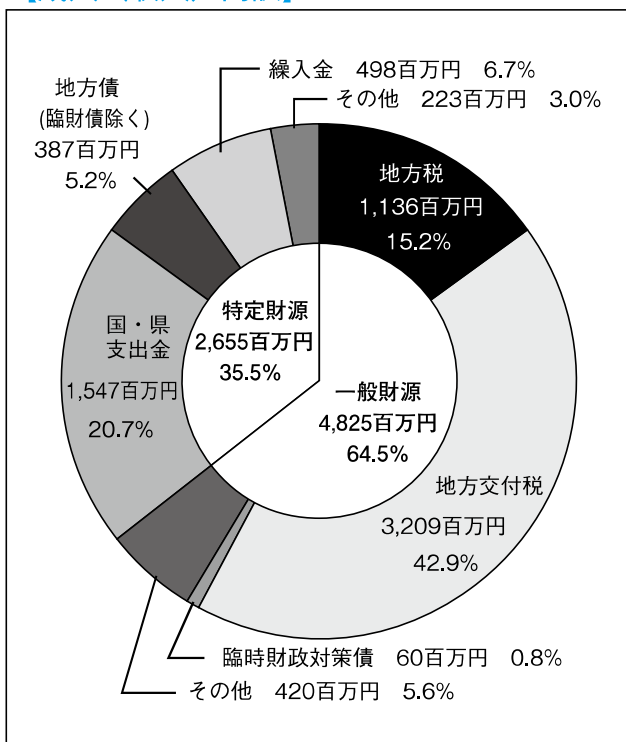

【歳出(支出)内訳】 (R4年度当初予算)

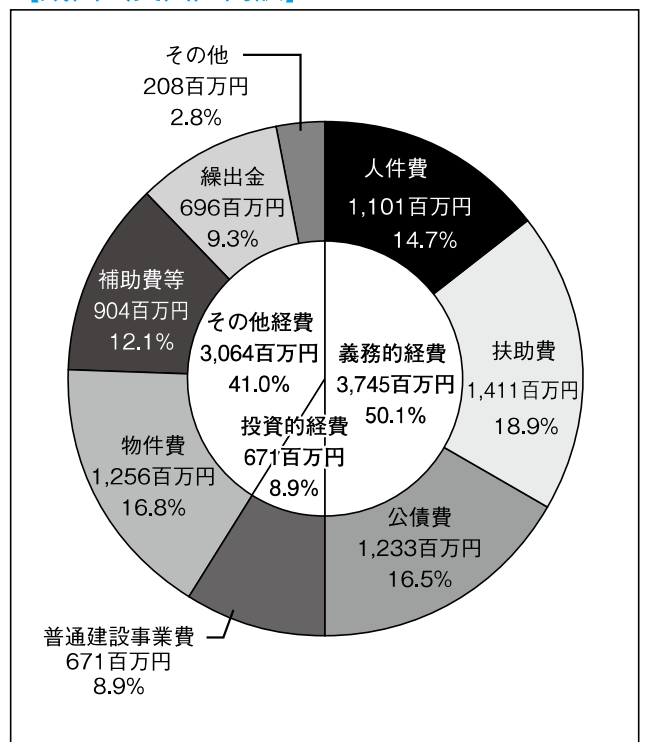

【財政比較分析表】 (R2年度普通会計決算)

項 目	藤崎町	類似団体	県内平均
財政力（財政力指数）	0.29	0.34	0.35
財政構造の弾力性（経常収支比率）	87.4%	89.4%	90.6%
公債費負担の状況（実質公債費比率）	13.2%	9.5%	10.1%
将来負担の状況（将来負担比率）	55.1%	32.4%	64.7%
給与水準（ラスパイレス指数）	94.2	95.8	95.7
定員管理の状況（人口千人当たり職員数）	8.17人	12.02人	11.61人
人件費・物件費等の状況（人口1人当たり人件費・物件費等決算額）	163,438円	234,884円	236,595円

【税収の状況】 (R2年度決算)

(百万円、%)

区 分	税収計	市 町 村 民 税			固 定 資 産 税				その他計
		個 人	法 人	計	土 地	家 屋	償却資産	計	
収入済額	1,163	466	51	517	135	286	62	483	163
(構成比)	(100.0)	(40.1)	(4.4)	(44.5)	(11.6)	(24.6)	(5.3)	(41.5)	(14.0)
徴収率	95.5	95.8	97.5	95.9	94.1	94.1	94.1	94.1	98.4

【公営企業会計の状況】 (R2年度決算)

(百万円、%)

会計名（法 適）	総収益	総費用	純 損 益	他会計繰入金	資金不足比率
水道事業会計	355	314	40	5	—
下水道事業会計	237	233	5	124	—
農業集落排水事業会計	291	278	13	145	—

【公共施設等整備状況】 (R2年度公共施設状況調査等) (%、㎡)

(カ所)

道 路 改 良 率	63.1
道 路 舗 装 率	62.7
都市公園等（人口1人当たり面積）	7.3
上 水 道 等 普 及 率	99.7
汚 水 処 理 施 設 整 備 率	96.7

児 童 福 祉 ・ 教 育	保 育 所	3	文 化	体 育 館	2
	幼 稚 園	1		プ ー ル	0
	こども園	3		陸上競技場	1
	小 学 校	3		野 球 場	2
	中 学 校	2	医 療	病 院	1
市民会館等	1	病 床 数		149	
公 民 館	6	診 療 所		11	
文 化	図 書 館	1	※文化施設は市町村立分のみ		

【令和4年度主要施策】 ※新型コロナウイルス感染症の影響により実施できない場合がございます。 (百万円)

項 目	事 業 概 要	当初予算
ふれあいずーむ館 大規模改修事業	築23年が経過し、老朽化している施設の大規模改修を行い、新しい時代に合った生涯学習の活動拠点施設とする。	260
町道舗装補修事業	町道の舗装劣化部分を補修し、生活環境の向上を図る。	70
旧弘前実業高校藤崎校 舎改修実施設計業務	旧弘前実業高等学校藤崎校舎利活用基本計画に基づき、町の地方創生の拠点施設として整備・改修するための実施設計業務。	19

【令和4年度ユニークソフト事業】 ※新型コロナウイルス感染症の影響により実施できない場合がございます。(千円)

項 目	事 業 概 要	当初予算
ふじさき移住すま いづくり支援金	町外から藤崎町に移住して新たに住居を構える世帯に対し、一律50万円の支援金を助成する。	15,000
新たな食の魅力PR プロデュース業務	加工食品の商品開発支援において、新たな農産物活用や、健康・機能性などのテーマにチャレンジし、地域の魅力を効果的にプロモーションする。	4,698
アクアポニックス 農法導入調査業務	旧弘前実業高等学校藤崎校舎解体跡地に、アクアポニックス農法による施設園芸を導入するための調査業務。	1,300
結婚新生活支援事 業	39歳以下の新婚夫婦が新生活を始めるための対象経費に対して、補助上限30万円を交付して支援する。	1,200
ふじ原木りんごプレ ミアム商品開発業務	りんご「ふじ」発祥の地藤崎町のシンボルとなるふじ原木の果実を活用した、希少性や付加価値の高い新たな地域PR商品の開発を進める。	500

【祭・行事】 ※新型コロナウイルス感染症の影響により中止や延期となる場合があります。

ふじワングランプリ（6月26日）、津軽花火大会（8月20日）、ながしこ合同運行（8月中旬）、ふじさき秋まつり（11月19日・20日）、常盤八幡宮年縄奉納行事（1月1日）
--

【主な施設】

ふれあいずーむ館、唐糸御前史跡公園、常盤ふるさと資料館あすか、コミュニティプラザ「ほっぼら」、ふじさき食彩テラス、藤崎町文化センター、常盤生涯学習文化会館

【名所・旧跡・著名人】

名 所	白鳥飛来地、八幡宮、福田宮堰神社、徳下いちいの木
旧 跡	藤崎城址、唐糸塚、五輪盛
著 名 人	唐牛宏（天文学者）、高木史朗（版画家）、円平仁（版画家）

【名産・特産品】

農 林 水 産 物	りんご（「ふじ」発祥の地）、米、にんにく、トマト、アスパラガス、卵
伝 統 工 芸 品	
そ の 他	りんご加工品（ジュース、ジャム）、ふじさきブランニューテラスオリジナルドレッシング、アンペそば、ふじ原木ジュース

	所在地 〒038-0292 南津軽郡大鰐町大字大鰐字羽黒館5-3		木 はぎかつら	花 つつじ	鳥 うぐいす
	電話 (0172) 48-2111 F a x (0172) 47-6742		姉妹都市提携 ノーバイ市・アメリカ・H 3. 12. 20		
首 長 やま だ としのぶ 山田 年伸 (70歳) 第3期 任期 令和4. 7. 21		沿革 昭29. 7. 1 合併 大鰐町・蔵館町 昭39. 4. 1 境界変更 弘前市大字森山 大字小金 崎字桜の木の一部 大字八幡館の一部 大字鯖石の一部			
副町長	—	議 長	秋田谷 和文		
議 員	現議員数 (1) 10	条例定数 [10] 10	任 期 令和 4. 12. 31		
地域指定		<input checked="" type="checkbox"/> 過 <input checked="" type="checkbox"/> 辺 <input checked="" type="checkbox"/> 振 <input checked="" type="checkbox"/> 農 <input checked="" type="checkbox"/> 都			

(令和4年4月1日現在)

【人 口】 (人、世帯)

区 分	人 口	世帯数
22. 10. 1 (国調)	10, 978	3, 648
27. 10. 1 (国調)	9, 676	3, 421
R2. 10. 1 (国調)	8, 665	3, 228
R4. 4. 1 (住基)	8, 865	4, 135

【産業構造】 (R2国調) (人、%)

区 分	就業人口	構 成 比
第1次産業	919	21. 9
第2次産業	811	19. 3
第3次産業	2, 474	58. 8
計 (分類不能分含む)	4, 331	

構成比は分母から分類不能分を除いて算出

【人口動態】 (R2国調)

人口密度	53. 0 人/km ²
人口伸率	△ 10. 4 %
0～14歳人口割合	7. 3 %
65歳以上人口割合	43. 5 %

【行政区域面積】 (R3.10.1現在)

163. 43 km ²

【職員数】 (R3.4.1現在) (人)

普 通 会 計 計	77
一 般 行 政 部 門	69
特 別 行 政 部 門	8
公 営 企 業 等 会 計 計	54
合 計	131

【一般行政職平均給料月額等】 (R3.4.1現在)

一般行政職平均給料月額 (百 円)	2, 564
〃 平均年齢 (歳)	35. 5
〃 平均経験年数 (年)	13. 6

【行政機構】

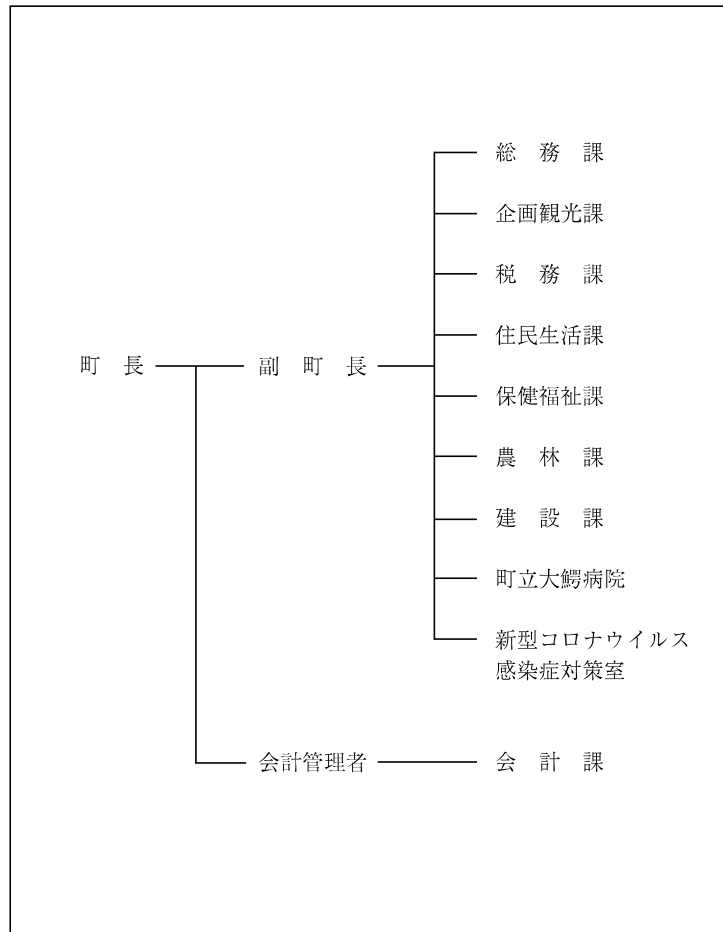

【主な歳入歳出】

(百万円、%)

区分	R4年度当初	構成比	R2年度決算	構成比
歳入計	6,247	100.0	6,744	100.0
地方税	611	9.8	637	9.4
地方交付税	2,964	47.4	3,006	44.6
国・県支出金	1,060	17.0	2,285	33.9
地方債(臨財債除く)	1,031	16.5	266	3.9
臨時財政対策債	49	0.8	103	1.5
繰入金	112	1.8	26	0.4
その他	420	6.7	421	6.3
歳出計	6,247	100.0	6,469	100.0
義務的経費計	2,107	33.7	2,004	31.0
人件費	773	12.4	719	11.1
扶助費	700	11.2	702	10.9
公債費	634	10.1	583	9.0
投資的経費計	1,310	21.0	516	8.0
普通建設事業費	1,306	20.9	514	7.9
その他経費計	2,830	45.3	3,949	61.0
物件費	722	11.5	824	12.7
補助費等	997	16.0	2,002	30.9
繰出金	832	13.3	822	12.7
その他	279	4.5	301	4.7

【財政指数】(R2年度決算) (百万円、%)

標準財政規模	3,654
財政力指数	0.226
経常収支比率	94.6
基金現在高	1,875
財政調整基金	1,013
減債基金	274
対標準財政規模*	35.2%
その他特定目的基金	588
地方債現在高(臨財債含む)	7,596
地方債現在高(臨財債除く)	5,401

※対標準 = $\frac{\text{財政調整基金} + \text{減債基金}}{\text{標準財政規模}} \times 100$
 財政規模

【健全化判断比率】(R2年度決算) (%)

実質赤字比率	- (15.00)
連結実質赤字比率	- (20.00)
実質公債費比率	15.1 (25.0)
将来負担比率	118.0 (350.0)

() 内は早期健全化基準

【歳入(収入)内訳】 (R4年度当初予算)

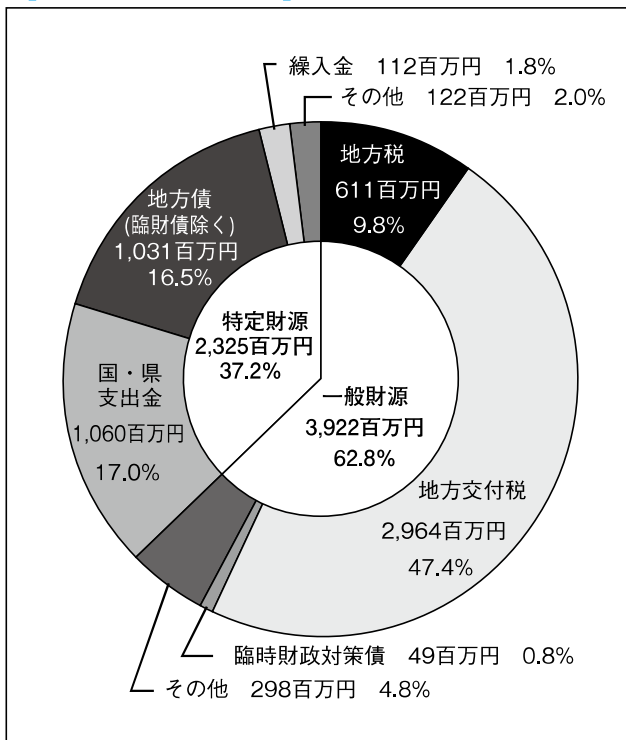

【歳出(支出)内訳】 (R4年度当初予算)

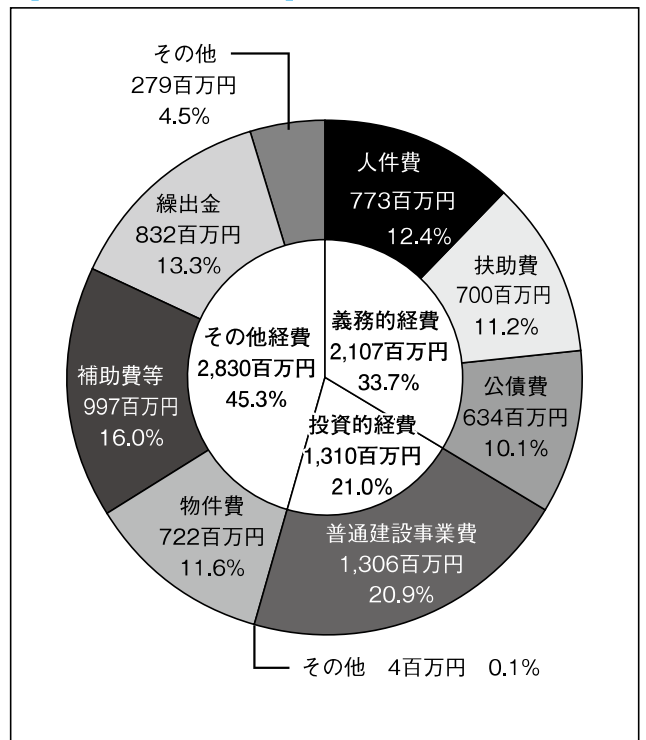

【財政比較分析表】 (R2年度普通会計決算)

項 目	大鰐町	類似団体	県内平均
財政力（財政力指数）	0.23	0.29	0.35
財政構造の弾力性（経常収支比率）	94.6%	87.2%	90.6%
公債費負担の状況（実質公債費比率）	15.1%	8.9%	10.1%
将来負担の状況（将来負担比率）	118.0%	0.0%	64.7%
給与水準（ラスパイレス指数）	91.1	95.9	95.7
定員管理の状況（人口千人当たり職員数）	8.39人	15.68人	11.61人
人件費・物件費等の状況（人口1人当たり人件費・物件費等決算額）	180,713円	321,346円	236,595円

【税収の状況】 (R2年度決算)

(百万円、%)

区 分	税収計	市 町 村 民 税			固 定 資 産 税				その他計
		個 人	法 人	計	土 地	家 屋	償却資産	計	
収入済額	637	221	17	238	68	161	60	289	110
(構成比)	(100.0)	(34.7)	(2.7)	(37.4)	(10.7)	(25.3)	(9.4)	(45.4)	(17.2)
徴収率	81.6	95.3	93.1	95.2	69.6	69.6	69.6	69.6	95.6

【公営企業会計の状況】 (R2年度決算)

(百万円、%)

会計名（法 適）	総収益	総費用	純 損 益	他会計繰入金	資金不足比率
病院事業会計	658	680	△ 22	341	—
会計名（法非適）	歳 入	歳 出	形式収支	他会計繰入金	資金不足比率
大鰐町温泉事業特別会計	13	12	1	0	—
大鰐町簡易水道事業特別会計	3	2	1	—	—
大鰐町公共下水道事業特別会計	440	440	0	228	—

【公共施設等整備状況】 (R2年度公共施設状況調査等) (%、㎡)

道 路 改 良 率	58.1
道 路 舗 装 率	68.0
都市公園等（人口1人当たり面積）	283.4
上 水 道 等 普 及 率	92.0
汚 水 処 理 施 設 整 備 率	74.7

(カ所)

児童福祉・教育	保育所	2	文化	体育館	0
	幼稚園	0		プ ー ル	1
	こども園	1		陸上競技場	0
	小学校	1		野 球 場	1
	中学校	1	医療	病 院	1
文化	市民会館等	0		病 床 数	30
	公 民 館	1		診 療 所	7
	図 書 館	0	※文化施設は市町村立分のみ		

【令和4年度主要施策】 ※新型コロナウイルス感染症の影響により実施できない場合がございます。 (百万円)

項目	事業概要	当初予算
診療所整備事業	有床診療所（令和4年度開所予定）に係る建設工事、医療機器等の整備事業費	875
子ども医療費給付事業	昨年度までは中学生までを医療費無料化（入院・通院）の対象としていたが、令和4年度からは対象を拡充し高校生までとした。	22
橋梁改修事業	大鰐町橋梁長寿命化修繕計画に基づき、計画的な改修工事を実施する。	122
流融雪溝整備事業	流融雪溝の未整備地区に、流融雪溝を整備する。	51
消防ポンプ自動車購入事業	2地区の消防団ポンプ自動車を更新する。	32

【令和4年度ユニークソフト事業】 ※新型コロナウイルス感染症の影響により実施できない場合がございます。(千円)

項目	事業概要	当初予算
移住定住対策事業	移住者、子育て世帯に対する住宅整備費の補助やお試し居住体験の実施等により移住定住の促進を図る。	9,357
オリジナル結婚記念品制作事業	昨年度にゆるキャラを活用した町オリジナルの婚姻届及び出生届を製作したが、令和4年度はゆるキャラを活用した結婚記念品（ファイル）の制作を行う。	237
大鰐の元気！もりもり子育て応援事業	出産の祝品として地場産品を贈呈することで、子育ての充実化及び産業の活性化を図る。	1,050
住民参加型まちづくり事業	主体的に取り組む住民団体の活動に対して助成を行い、地域に根ざし持続的な事業に発展するよう支援する。	3,011
スキー振興事業	児童・生徒にスキーリフトの無料券を配布し、スキー振興を図る。	600

【祭・行事】 ※新型コロナウイルス感染症の影響により中止や延期となる場合があります。

大鰐温泉つつじまつり（5月下旬）、万国ホラ吹き大会（6月上旬）、大鰐温泉サマーフェスティバル（7月中旬～8月中旬）、観光りんご園（9月～）、大鰐温泉ちどりあし祭り（9月下旬）、まるごと大鰐秋の感謝祭（11月下旬）、おおわにアートイベント（2月）
--

【主な施設】

大鰐あじゅら公園（大鰐スタジアム、ラグビー・サッカー場、テニスコート）、大鰐温泉スキー場、あじゅらの森キャンプ場、大鰐町地域交流センター「鰐come」

【名所・旧跡・著名人】

名所	県立自然公園「茶臼山公園」、大円寺、石の塔
旧跡	
著名人	増田手古奈（俳人）、間垣親方（第56代横綱若乃花）

【名産・特産品】

農林水産物	大鰐温泉もやし（11月～4月）、大鰐高原りんご（秋）、青森シャモロック、夏秋トマト（夏・秋）
伝統工芸品	大鰐こけし
その他	あじゅら餅、茶臼餅、大鰐煎餅、マルシチ味噌、大鰐木炭



	所在地 〒038-1113 田舎館村大字田舎館字中辻123-1 電話 (0172) 58-2111 F a x (0172) 58-4751	木 サイカチ 花 稲の花 鳥 ー
	首 長 すずき こうゆう 鈴木 孝雄 (85歳) 第5期 任期 令和6. 11. 17	沿革 昭30. 4. 1 合併 田舎館村 光田寺村 昭30. 11. 3 境界変更 常盤村大字徳下の一部 昭31. 8. 10 境界変更 尾上町大字大袋 昭34. 6. 10 境界変更 黒石市大字追子野木の一部 昭54. 8. 1 境界変更 藤崎町大字藤越の一部
副村長	金枝 尚明	議 長 福地 誠
議 員	現議員数 (0) 7	条例定数 [8] 8 任 期 令和 5. 9. 30
		地域指定 農 都

(令和4年4月1日現在)

【人 口】

(人、世帯)

区 分	人 口	世帯数
22. 10. 1 (国調)	8, 153	2, 406
27. 10. 1 (国調)	7, 783	2, 382
R2. 10. 1 (国調)	7, 326	2, 401
R4. 4. 1 (住基)	7, 529	2, 828

【産業構造】(R2国調)

(人、%)

区 分	就業人口	構 成 比
第1次産業	807	21. 1
第2次産業	890	23. 2
第3次産業	2, 134	55. 7
計(分類不能分含む)	3, 839	

構成比は分母から分類不能分を除いて算出

【人口動態】(R2国調)

人口密度	327. 8 人/km ²
人口伸率	△ 5. 9 %
0～14歳人口割合	11. 4 %
65歳以上人口割合	36. 1 %

【行政区域面積】(R3.10.1現在)

22. 35 km ²

【職員数】(R3.4.1現在)

(人)

普 通 会 計 計	75
一 般 行 政 部 門	63
特 別 行 政 部 門	12
公 営 企 業 等 会 計 計	7
合 計	82

【一般行政職平均給料月額等】(R3.4.1現在)

一般行政職平均給料月額(百円)	2, 758
〃 平均年齢(歳)	38. 6
〃 平均経験年数(年)	17. 3

【行政機構】

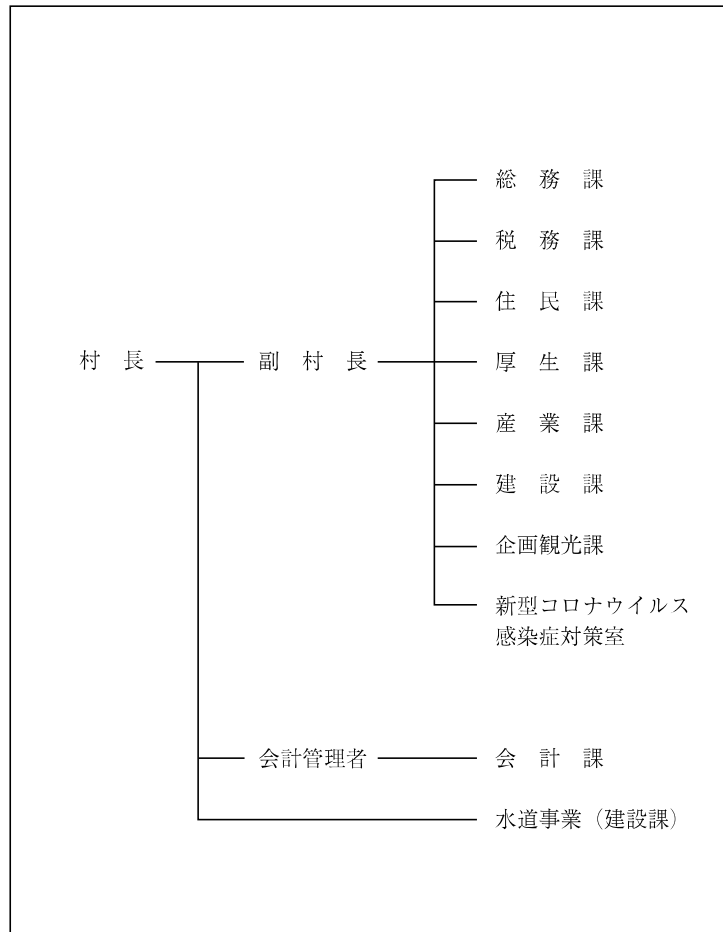

【主な歳入歳出】

(百万円、%)

区 分	R4年度 当初	構成比	R2年度 決算	構成比
歳 入 計	3,677	100.0	5,996	100.0
地 方 税	566	15.4	601	10.0
地 方 交 付 税	1,456	39.6	1,761	29.4
国・県支出金	747	20.3	1,717	28.6
地方債(臨財債除く)	82	2.2	1,190	19.8
臨時財政対策債	33	0.9	78	1.3
繰入金	456	12.4	207	3.5
そ の 他	337	9.2	442	7.4
歳 出 計	3,677	100.0	5,457	100.0
義務的経費計	1,829	49.7	1,651	30.3
人件費	650	17.7	642	11.8
扶助費	758	20.6	698	12.8
公債費	421	11.4	311	5.7
投資的経費計	202	5.5	1,346	24.6
普通建設事業費	202	5.5	1,346	24.6
その他経費計	1,646	44.8	2,460	45.1
物件費	692	18.8	649	11.9
補助費等	398	10.8	1,436	26.3
繰出金	506	13.8	334	6.1
そ の 他	50	1.4	41	0.8

【財政指数】(R2年度決算) (百万円、%)

標準財政規模	2,507
財政力指数	0.288
経常収支比率	85.9
基金現在高	2,256
財政調整基金	2,214
減債基金	3
対標準財政規模*	88.4%
その他特定目的基金	39
地方債現在高(臨財債含む)	4,560
地方債現在高(臨財債除く)	2,881

※対標準 = $\frac{\text{財政調整基金} + \text{減債基金}}{\text{標準財政規模}} \times 100$
 財政規模

【健全化判断比率】(R2年度決算) (%)

実質赤字比率	- (15.00)
連結実質赤字比率	- (20.00)
実質公債費比率	6.4 (25.0)
将来負担比率	- (350.0)

() 内は早期健全化基準

【歳入(収入)内訳】(R4年度当初予算)

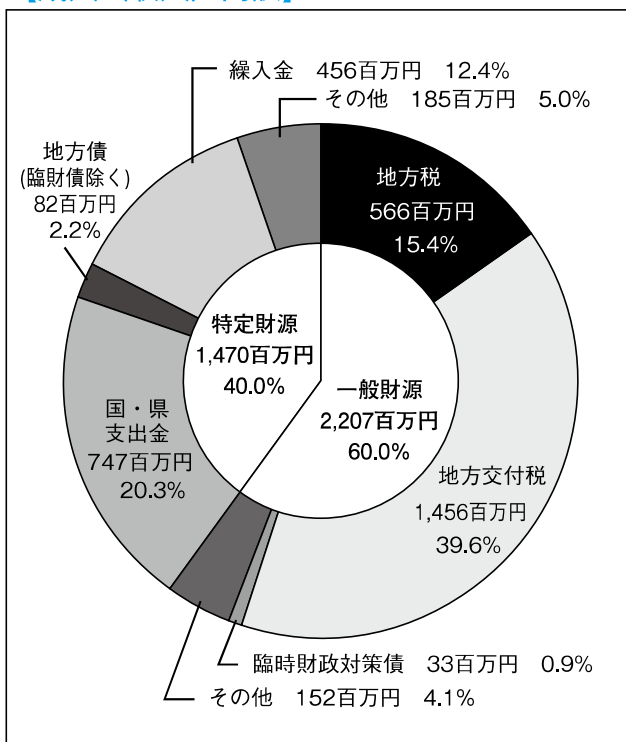

【歳出(支出)内訳】(R4年度当初予算)

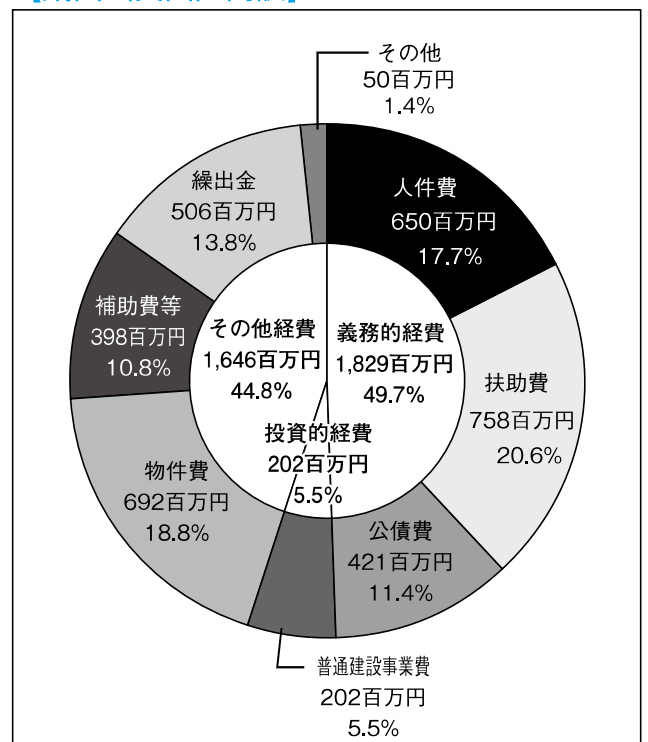

【財政比較分析表】 (R2年度普通会計決算)

項 目	田舎館村	類似団体	県内平均
財政力（財政力指数）	0.29	0.28	0.35
財政構造の弾力性（経常収支比率）	85.9%	87.2%	90.6%
公債費負担の状況（実質公債費比率）	6.4%	8.9%	10.1%
将来負担の状況（将来負担比率）	0.0%	0.0%	64.7%
給与水準（ラスパイレス指数）	93.8	95.9	96.7
定員管理の状況（人口千人当たり職員数）	9.74人	15.68人	11.61人
人件費・物件費等の状況（人口1人当たり人件費・物件費等決算額）	162,241円	321,346円	236,595円

【税収の状況】 (R2年度決算)

(百万円、%)

区 分	税収計	市 町 村 民 税			固 定 資 産 税				その他計
		個 人	法 人	計	土 地	家 屋	償却資産	計	
収入済額	601	224	24	248	72	154	54	280	73
(構成比)	(100.0)	(37.3)	(4.0)	(41.3)	(12.0)	(25.6)	(9.0)	(46.6)	(12.1)
徴収率	96.6	98.1	97.4	98.0	94.9	94.9	94.9	94.9	99.0

【公営企業会計の状況】 (R2年度決算)

(百万円、%)

会計名（法 適）	総収益	総費用	純 損 益	他会計繰入金	資金不足比率
水道事業会計	173	168	5	0	—
田舎館村下水道事業会計	288	220	68	136	—
田舎館村農業集落排水事業会計	32	26	6	14	—

【公共施設等整備状況】 (R2年度公共施設状況調査等) (%、㎡)

(カ所)

道 路 改 良 率	57.6
道 路 舗 装 率	60.6
都市公園等（人口1人当たり面積）	15.1
上 水 道 等 普 及 率	99.6
汚 水 処 理 施 設 整 備 率	98.1

児童福祉・教育	保育所	2	文化	体育館	1
	幼稚園	0		プ ー ル	0
	こども園	1		陸上競技場	0
	小学校	1		野 球 場	0
	中学校	1	医療	病 院	0
文化	市民会館等	1		病 床 数	0
	公民館	1		診 療 所	2
	図書館	0			

※文化施設は市町村立分のみ

【令和4年度主要施策】 ※新型コロナウイルス感染症の影響により実施できない場合もございます。 (百万円)

項 目	事 業 概 要	当初予算
川部駅操車場跡地整備事業	川部駅操車場跡地に駅構内への連絡口のついた交流センターの設置や住宅地を整備することにより、未利用地の活用と、人口増を図る。	34
県営高田地区農地中間管理機構関連農地整備事業	農地の集積、集団化による地域の収益性向上を図るため、圃場整備や水路整備を行う。	28
田んぼアート関連事業	観光資源である田んぼアートの制作、活用や関連情報の情報発信を通じて村への誇り、愛着の醸成や地域振興を図る。	55
村道舗装補修事業	損傷の激しい幹線道路の舗装補修工事を実施し、安全な道路交通の確保を図る。	60
田舎館小学校屋根等改修事業	老朽化した屋根材を新たに葺き替えることにより、より耐熱性及び熱反射性、後塗装性の向上を図る。	8

【令和4年度ユニークソフト事業】 ※新型コロナウイルス感染症の影響により実施できない場合もございます。(千円)

項 目	事 業 概 要	当初予算
火葬料助成事業	村民が死亡または死産した場合の火葬料を助成し、火葬場がある他自治体住民と火葬場がない当村民との火葬料負担額の格差是正を図る。	2,250
不妊治療費助成事業	少子化対策の一環として、特定不妊治療にかかる費用の一部を助成し、経済的負担の軽減を図る。	300
農作業省力化・効率化対策事業補助金	農機具等の購入費を補助することで農作業の省力化、効率化及び担い手の育成、地域農業の活性化及び耕作放棄地等の解消を図る。	2,500
コミュニティ推進事業	地区会が主催する各種イベント、健康増進事業や伝統芸能の保存活用事業等の活動に助成し、地域住民同士の交流促進を図る。	1,820
学校給食費保護者負担金軽減事業	保護者の給食費負担金を軽減することで安心して子どもを産み、子育てしやすい環境づくりを推進し、家庭環境の向上と子育て支援を図る。	12,909

【祭・行事】 ※新型コロナウイルス感染症の影響により中止や延期となる場合があります。

石アート（4月下旬）、田植え体験ツアー（5月下旬）、ねぶた合同運行（8月4日）、田んぼアート観覧（5月下旬～10月上旬）、稲刈り体験ツアー（9月下旬）、収穫感謝祭&シクラメン市（11月中旬）、冬の田んぼアート（2月上旬）、いちご狩り体験（通年）
--

【主な施設】

道の駅いなかだて「弥生の里」、田舎館村埋蔵文化財センター・博物館、田舎館村展望台、弥生の里展望所、ふれあいセンター・川部温泉、克雪トレーニングセンター、総合案内所「遊稲の館」、光田寺コミュニティセンター・まえだやしき温泉ほからっと、観光いちご園アグリイーな田んぼアートの里
--

【名所・旧跡・著名人】

名 所	十一面観音像（県重文、円空作）
旧 跡	垂柳遺跡（国史跡）
著 名 人	田澤茂（画家）、元横綱栃ノ海（大相撲）、鈴木喜代春（作家）

【名産・特産品】

農 林 水 産 物	いちご、米、シクラメン、りんご、トマト
伝 統 工 芸 品	祝い亀
そ の 他	米こめくん、いち姫、田舎館村役場プラモデル、トマト加工品（ジュース、ジャム、ドレッシング）、黒にんにく、いちご加工品（いちごボール、ドライいちご、パウンドケーキ）