

青森県 市町村ハンドブック

平成19年6月

青森県総務部市町村振興課 編集
(財)青森県市町村振興協会 発行

目 次

1. 市町村別概要

青 森 市	4	板 柳 町	44
弘 前 市	6	鶴 田 町	46
八 戸 市	8	中 泊 町	48
黒 石 市	10	野 辺 地 町	50
五 所 川 原 市	12	七 戸 町	52
十 和 田 市	14	六 戸 町	54
三 沢 市	16	横 浜 町	56
む つ 市	18	東 北 町	58
つ が る 市	20	六 ヶ 所 村	60
平 川 市	22	お い ら せ 町	62
平 内 町	24	大 間 町	64
今 別 町	26	東 通 村	66
蓬 田 村	28	風 間 浦 村	68
外 ヶ 浜 町	30	佐 井 村	70
鱒 ヶ 沢 町	32	三 戸 町	72
深 浦 町	34	五 戸 町	74
西 目 屋 村	36	田 子 町	76
藤 崎 町	38	南 部 町	78
大 鰐 町	40	階 上 町	80
田 舎 館 村	42	新 郷 村	82

合併市町村の数値については、合併前の市町村の数値を合算しています。

2. 関係資料集

(1) 広域市町村圏区域一覧表	87
(2) 地域指定の状況	88
(3) 市町村いろいろベスト5	95
(4) 長及び議員の任期満了日と議員定数の状況	96
(5) 平成18年度地方公営企業団体数調	98
(6) 平成19年度市町村別税率一覧表	100
(7) 市町村関係団体(抜粋)連絡先一覧	104

表紙裏.....青森県行政地図

凡 例

市町村別概要

現議員数欄の上段()は女性議員の数で内書

条例定数欄の上段〔 〕は、次回一般選挙から施行の条例議員定数

地域指定欄の記号は以下のとおり

- ① 過疎地域
- ② 辺地を有する市町村
- ③ 振興山村区域
- ④ 農村地域工業等導入促進地区
- ⑤ 都市計画区域
- ⑥ 特別豪雪地帯
- ⑦ 半島振興対策実施地域

主要財政指数欄の単位について、比率は%、金額は百万円

1 . 市町村別概要

	所在地 〒030-8555 青森市中央1-22-5	木 あおもりとどまつ 花 はまなすの花 鳥 ふくろう
	電話 (017)734-1111 Fax (017)734-6865 HPアドレス http://www.city.aomori.aomori.jp/	姉妹都市提携 インシテラ提携 高崎市・北海道 (H元・3・13) 友好提携 上野市・群馬県 (H12・8・8・5) ケンズール提携 ハンガリー共和国 (H16・8・5・4) 平壌市・北朝鮮人民国 (H7・8・28) 大連市・中華人民共和国 (H10・12・24)
首長 ふりがな さきせいぞう 佐々木誠造 (73歳) 第5期 任期21.4.23	副市長 佐藤 健一 議長 奥谷 進	沿革 (旧青森市) 市制施行 昭14.6.1 編入 湯川町 昭26.4.1 編入 南内村 昭29.5.3 編入 大野村 昭30.1.1 編入 横内村 東部村 高田村 昭30.1.15 編入 新橋村 雲川村 昭30.3.1 編入 新橋村 奥内村 原別村 昭31.9.1 編入 野内村 (旧浪岡町) 編入 昭29.12.15 合併 浪岡町 大杉村 野沢村 女鹿沢 五郷村 昭31.9.30 編入 七戸町 大字 石川 昭47.4.1 合併 青森市 浪岡町 平18.10.1 中核市移行
議員 41 現議員数 (5) 条 例 数 41 任 期 平成 22.11.25	地域指定 ④ ⑧ ⑨ ⑩ ⑪	

(平成19年5月20日現在)

【概要】

(1)人口 (人、世帯) (2)人口動態 17.10国調 (3)行政区域名積 17年度)

区 分	人口	世帯数
7.10.1 (国調)	314,917	110,518
12.10.1 (国調)	318,732	118,543
17.10.1 (国調)	311,508	118,451
19.3.末 (住基)	311,101	130,489

人口密度	377.8人/km ²
人口伸率	-2.3%
0~14歳人口割合	13.7%
65歳以上人口割合	20.4%

824.57 km²

(4)選挙人名簿登録者数 19.3.2現在)

男	女	計
117,954人	137,343人	255,297人

【産業構造】 17.10国調 (人、%) 【行政機構】

区 分	就業人口	構 成 比
第1次産業	5,724	4.0
第2次産業	23,147	16.2
第3次産業	111,754	78.2
計(分類不能含む)	142,993	

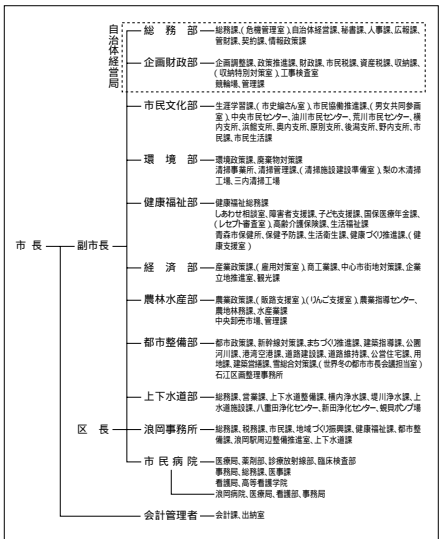

【職員の状況】

(1)職員数 18.4.1現在 (人)

普通会計	計	1,748
一般行政部門		1,410
特別行政部門		338
公営企業等会計		1,140
合 計		2,888

(2)一般行政職平均給料月額等 18.4.1現在

一般行政職平均給料月額 (百円)	3,399
平均年齢 (歳)	41.07
平均経験年数 (年)	19.10

【祭・行事】青森春まつり(4月下旬~5月上旬)、青森ねぶた祭(8月2日~7日)、雲谷ががり、北畠祭(8月中旬)、青森冬まつり(2月上旬)

【主な施設】モヤヒルズ、道の駅 ゆーさ浅虫、八甲田山雪中行軍遭難資料館、道の駅 アップルヒル、中世の館

【施策】

(1) 平成19年度主要施策 (百万円)

項 目	当初予算
新幹線開業に向けた拠点の整備	4,826
良好な市街地の形成	2,317
新幹線開業を見据えた鉄道網の整備	211
「青森りんご」のブランド化の推進	1,363
子どもの居場所づくりの推進	257

(2) 平成19年度ユニークソフト事業 (千円)

項 目	当初予算
中心市街地活性化対策事業	218,714
雇用促進支援事業	317
情報通信関連企業立地支援事業	4,659
子供支援センター活動事業	522
りんご等ポジティブリスト制度対策事業	2,191

【財政】

(1) 主な歳入歳出 (百万円、%)

区 分	19年度		18年度		17年度	
	当 初	構 成 比	当 初	構 成 比	決 算	構 成 比
歳 入 計	113,737	100.0	108,100	100.0	115,243	100.0
地 方 税	36,712	32.3	33,624	31.1	34,882	30.3
地方交付税	24,172	21.3	22,846	21.1	23,415	20.3
国・県支出金	24,042	21.1	20,217	18.7	25,996	22.6
地 方 債	15,188	13.4	15,121	14.0	15,486	13.4
歳 出 計	113,737	100.0	108,100	100.0	114,094	100.0
義務的経費計	58,872	51.8	57,161	52.9	58,075	50.9
人 件 費	16,452	14.5	14,971	13.8	17,331	15.2
扶 助 費	27,142	23.9	26,263	24.3	24,950	21.9
公 債 費	15,278	13.4	15,927	14.7	15,794	13.8
投資的経費計	17,535	15.4	15,673	14.5	11,042	9.7
普通建設事業費	17,535	15.4	15,673	14.5	10,641	9.3
単 独 事 業 費	9,276	8.2	12,709	11.8	8,468	7.4

(2) 主要財政指数(17年度)

	(百万円、%)
標準財政規模	60,717
財政力指数	0.597
経常収支比率	88.7
公債費負担比率	19.1
起債制限比率	12.6
実質公債費比率	16.5
基金現在高	3,927
財政調整基金	1,191
減債基金	394
その他特定目的基金	2,342
地方債現在高	166,356

(3) 公営企業等決算(17年度)

	(百万円、%、ha)	
上水道	経常損益	660
	利益剰余金	650
	有収率	89.7
病院	経常損益	290
	利益剰余金	830
	一般病床利用率	86.3
		72.3
土地開発公社保有土地面積	36	

※病院の項目、上段は市民病院、下段は浪岡病院。

(4) 税収の状況(17年度)

区 分	税収計	市 町 村 民 税			固 定 資 産 税			その他計	
		個 人	法 人	計	土 地	家 屋	償却資産		
収入済額	34,882	10,647	4,268	14,915	5,410	8,876	2,624	16,910	3,057
(構成比)	(100.0)	(30.5)	(12.3)	(42.8)	(15.5)	(25.5)	(7.5)	(48.5)	(8.7)
徴収率	91.9	92.6	97.4	93.9	90.3	90.3	90.3	90.3	91.5

【公共施設】

(1) 公共施設整備状況(17年度) (%、㎡)



道路改良率	35.5
道路舗装率	63.9
都市公園等人口1人当たり面積	13.3
ごみ収集率	100.0
し尿処理率	100.0
上水道等普及率	99.4
汚水処理施設整備率	74.4

(2) 教育・文化・医療・福祉(17年度) (カ所)

教育	幼稚園	3	小学校	54	中学校	22
	市民会館等	4	公民館	46	図書館	2
文化	体育館	6	プール	17	陸上競技場	2
					野球場	3
医療	病院(病床数)		23(5,116)		診療所	421
福祉	保育所	88	老人福祉施設	4	身障者施設	3

【名産・特産品】りんご生産量全国3位、旬の時期9月～11月)ほたて(旬の時期6月～7月)、黒房すく(旬の時期6月～7月)、八甲田牛(旬の時期11月～1月)、味噌、海産物加工品、津軽塗、ガラス工芸品、こぎん麦刺し、銘酒(田酒、喜久泉)

【名所旧跡・著名人】八甲田山 酸ヶ湯温泉、浅虫温泉、三内丸山遺跡、浪岡遺跡、高屋敷館遺跡、棟方志功(版画家)、淡谷のり子(歌手)、石館守(薬学)、鳴戸俊英(元横溝権の里)

	所在地 〒036-8551 弘前市大字上白銀町1-1	木 りんご	花 さくら	鳥
	電話 (0172)35-1111 F a x (0172)35-7956 HPアドレス http://www.city.hirosaki.aomori.jp/	姉妹都市提携 斜里町 北海道 H18.11.15 太田市 群馬県 H18.11.15		
首長 ふりがな そうま しょういち 相馬 鋳一 (70歳)	副市長 高畑 幸	沿革		
第1期 任期22.4.15	議長 藤田 昭	(旧弘前市) 市制施行 明治22年4月 編入 清水村 和徳村 豊田村 堀越村 千年村 東目 昭和30年3月 編入 藤代村 新和村 福野村 船沢村 高杉村 昭和32年9月 編入 石川町 (旧岩木町) 合併 岩木村 大浦村 駒越村 昭和36年2月 町制施行 (旧相馬村) 合併 弘前市、岩木町、相馬村 明治22年7月 村制施行 平成18年2月 合併 弘前市、岩木町、相馬村		
議 員 現議員数 (2) 34	条 例 定 数 34	任 期 平成 23.4.30	地域指定 	

(平成19年5月20日現在)

【概要】

(1)人口 (人、世帯) (2)人口動態 17.10国調 (3)行政区域名積 17年度)

区 分	人 口	世帯数
7.10.1 (国調)	194,197	66,003
12.10.1 (国調)	193,217	68,296
17.10.1 (国調)	189,043	69,251
19.3.末 (住基)	187,821	74,488

人口密度	361.0人/km ²
人口伸率	-2.2%
0～14歳人口割合	13.3%
65歳以上人口割合	22.9%

523.60 km²

(4)選挙人名簿登録者数(19.3.2現在)

男	女	計
70,248人	84,050人	154,298人

【産業構造】17.10国調 (人、%) 【行政機構】

区 分	就業人口	構 成 比
第1次産業	15,853	17.2
第2次産業	15,330	16.7
第3次産業	58,644	63.7
計(分類不能含む)	92,053	

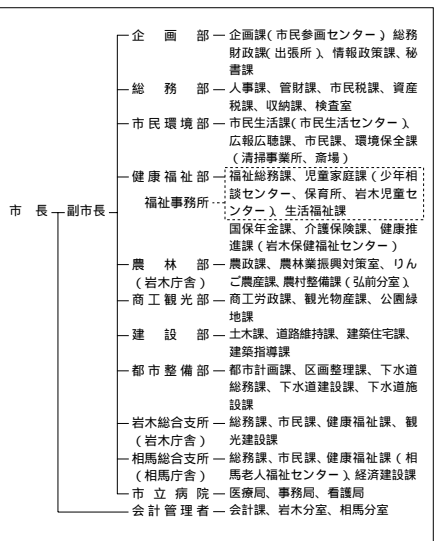

【職員の状況】

(1)職員数(18.4.1現在) (人)

普 通 会 計	計	1,131
一 般 行 政 部 門		883
特 別 行 政 部 門		248
公 営 企 業 等 会 計		418
合 計		1,549

(2)一般行政職平均給料月額等(18.4.1現在)

一般行政職平均給料月額 (百円)	3,475
" 平均年齢 (歳)	42.11
" 平均経験年数 (年)	22.00

【祭・行事】弘前さくらまつり(4月23日～5月5日) 弘前ねぶたまつり(8月1日～8月7日) お山参詣(旧暦8月1日) 弘前城菊と紅葉まつり(10月21日～11月6日) 弘前城雪燈籠まつり(2月10日～12日)

【主な施設】青森県武道館、弘前市りんご公園、弘前市立観光館、岩木山総合公園、星と森のロマントピア

【施策】

(1)平成19年度主要施策 (百万円)

項 目	当初予算
弘前駅前北地区土地区画整理事業	545
西部学校給食センター建設事業	138
(仮称)三寺地区交流センター建設事業	104
(仮称)致遠児童センター建設事業	141

(2)平成19年度ユニークソフト事業 (千円)

項 目	当初予算
弘前りんごPRソング募集事業	2,429
弘前文化観光検定事業補助金	600
ものづくり産業育成補助金	5,500
雪みち市民懇談会経費	1,449
グリーンツーリズム推進事業	1,403

【財政】

(1)主な歳入歳出 (百万円、%)

区 分	19年度		18年度		17年度	
	当初	構成比	当初	構成比	決算	構成比
歳入計	67,280	100.0	65,430	100.0	73,138	100.0
地方税	20,362	30.3	18,747	28.7	18,986	26.0
地方交付税	17,471	26.0	17,138	26.2	18,316	25.0
国・県支出金	12,369	18.4	11,927	18.2	14,040	19.2
地方債	6,388	9.5	5,187	7.9	7,759	10.6
歳出計	67,280	100.0	65,430	100.0	72,474	100.0
義務的経費計	34,409	51.1	33,631	51.4	34,827	48.1
人件費	10,729	15.9	10,152	15.5	10,472	14.4
扶助費	14,141	21.0	14,069	21.5	14,954	20.6
公債費	9,540	14.2	9,410	14.4	9,401	13.0
投資的経費計	6,391	9.5	7,044	10.8	10,473	14.5
普通建設事業費	6,389	9.5	7,035	10.8	9,907	13.7
単独事業費	4,144	6.2	4,399	6.7	7,237	10.0

(2)主要財政指数(17年度)

	(百万円、%)
標準財政規模	38,244
財政力指数	0.490
経常収支比率	94.3
公債費負担比率	18.5
起債制限比率	13.5
実質公債費比率	17.4
基金現在高	5,777
財政調整基金	2,970
減債基金	1,357
その他特定目的基金	1,450
地方債現在高	92,037

(3)公営企業等決算(17年度)

	(百万円、%、ha)	
上水道	経常損益	129
	利益剰余金	452
	有収率	91.3
病院	経常損益	134
	利益剰余金	3,350
	一般病床利用率	93.2
土地開発公社保有土地面積	3	

(4) 税収の状況(17年度)

区 分	税収計	市 町 村 民 税			固 定 資 産 税			その他計	
		個人	法人	計	土地	家屋	償却資産		
収入済額	18,986	5,492	1,448	6,940	3,344	4,900	1,183	9,427	2,619
(構成比)	(100.0)	(29.0)	(7.6)	(36.6)	(17.6)	(25.8)	(6.3)	(49.7)	(13.7)
徴収率	87.9	90.7	96.0	91.8	84.2	84.1	84.2	84.2	92.4

【公共施設】

(1)公共施設整備状況(17年度) (%、㎡)

道路改良率	71.2
道路舗装率	68.5
都市公園等人口1人当たり面積	12.3
ごみ収集率	100.0
し尿処理率	100.0
上水道等普及率	96.7
汚水処理施設整備率	91.5

(2)教育・文化・医療・福祉(17年度) (カ所)

教育	幼稚園	12	小学校	38	中学校	18		
	市民会館等	1	公民館	15	図書館	3		
文化	体育館	14	プール	7	陸上競技場	1	野球場	3
	医療	病院(病床数)		18 (3,564)		診療所		194
福祉	保育所	70	老人福祉施設	6	心身障害者施設	3		

【名産・特産品】りんご(生産額全国第1位、旬の時期・秋)、嶽きみ、箱なめこ、山菜加工品、津軽塗、ごぎん刺し、あけび細工、竹細工

【名所旧跡・著名人】弘前城跡、弘前公園、岩木山神社、勝寺、福林寺、最勝院石重塔、仲町、伝統的建造物群保存地区、長慶天皇御陵、豊考地、花田勝俊、元福橋、若乃花、奈良岡正夫、画家、工藤重人、画家、宮崎啓之助、元人事院総長

はちのへし 八戸市

市町村電算コード 022039

【キャッチフレーズ】海と大地が響きあう北の中核都市

	所在地 〒031-8686 八戸市内丸1-1-1	木イチイ	花菊	鳥ウミネコ
	電話 (0178)43-2111 F a x (0178)45-2077 HPアドレス http://www.city.hachinohe.aomori.jp	姉妹都市提携 フェデラルウェイ市・アメリカ・H.5.8.1		
首長 ぶり が な こばやし まこと 小林 眞 (56歳) 第1期 任期21.11.16	副市長 菅原 壽郎 西 幹雄 議長 吉田 博司	沿革 昭4.5.1 市制施行 昭17.4.1 編入 下長苗代村 昭29.12.1 編入 是川村 昭30.4.1 編入 館村 上長苗代村 市川村 昭30.10.20 編入 豊崎村 昭33.9.10 編入 大館村 平17.3.31 編入 南郷村		
議員 現議員数 (3) 36	条 例 定 数 36	任 期 平成 23.5.1 地域指定 ㊦ ㊧ ㊨ ㊩		

(平成19年5月20日現在)

【概要】

(1)人 口 (人、世帯) (2)人口動態 17.10国調 (3)行政区域面積(17年度)

区 分	人 口	世帯数
7.10.1(国調)	249,358	85,285
12.10.1(国調)	248,608	88,657
17.10.1(国調)	244,700	90,308
19.3.末(住基)	247,115	100,559

人口密度	801.8人/km ²
人口伸率	-1.6%
0~14歳人口割合	15.0%
65歳以上人口割合	19.6%

305.17 km²

(4)選挙人名簿登録者数(19.3.2現在)

男	女	計
94,616人	104,373人	198,989人

【産業構造】17.10国調 (人、%) 【行政機構】

区 分	就業人口	構 成 比
第1次産業	4,723	4.2
第2次産業	26,991	23.8
第3次産業	81,178	71.6
計(分類不能含む)	113,340	

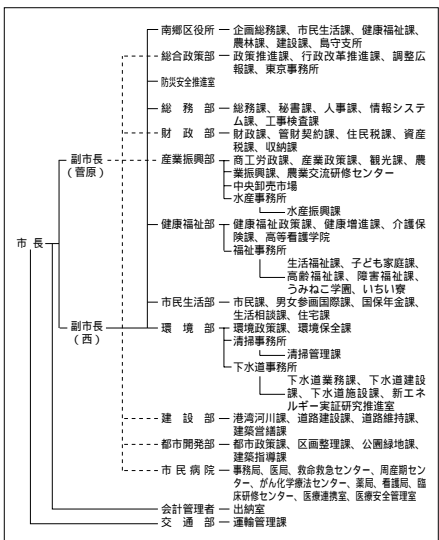

【職員の状況】

(1)職員数(18.4.1現在) (人)

普 通 会 計	計	1,307
一 般 行 政 部 門		1,034
特 別 行 政 部 門		273
公 営 企 業 等 会 計		859
合 計		2,166

(2)一般行政職平均給料月額等(18.4.1現在)

一般行政職平均給料月額 (百円)	3,279
" 平均年齢 (歳)	40.08
" 平均経験年数 (年)	19.06

【祭・行事】八戸えんぶり(2月17日~20日) 蕪嶋まつり(4月3日曜日) 南郷サマージャズフェスティバル(7月下旬) 八戸三社大祭(7月31日(前夜祭)~8月4日(後夜祭))、はちのへ菊まつり(10月下旬~11月上旬)

【主な施設】 東北新幹線八戸駅、八戸地域地場産業振興センター(ユートリー)、八戸公園、八戸リサイクルプラザ、カッコーの森エコーランド

【施策】

(1) 平成19年度主要施策 (百万円)

項 目	当初予算
種差海岸名勝70周年記念清ミュージウム魅力再発見事業費	9
中小企業振興補助金	30
是川縄文の里整備事業	73
(仮称)地域観光交流施設整備事業費	354
(仮称)南郷文化ホール整備事業費	907

(2) 平成19年度ユニークソフト事業 (千円)

項 目	当初予算
八戸せんべい汁普及活動事業補助金	500
ご当地健康体操	600
地域コミュニティ計画策定事業費	1,000
食育推進事業費	1,100
シニア地域回帰事業費	1,300

【財政】

(1) 主な歳入歳出 (百万円、%)

区 分	19年度 当初	構成比	18年度 当初	構成比	17年度 決算	構成比
歳入計	82,169	100.0	78,595	100.0	84,138	100.0
地方税	31,100	37.8	28,116	35.8	28,726	34.1
地方交付税	13,550	16.5	15,100	19.2	16,035	19.1
国・県支出金	15,972	19.4	13,941	17.7	14,621	17.4
地方債	7,765	9.5	5,789	7.4	6,940	8.2
歳出計	82,169	100.0	78,595	100.0	82,615	100.0
義務的経費計	40,022	48.7	39,373	50.1	39,363	47.6
人件費	11,782	14.3	11,942	15.2	12,176	14.7
扶助費	18,366	22.4	17,594	22.4	16,843	20.4
公債費	9,874	12.0	9,837	12.5	10,343	12.5
投資的経費計	10,044	12.2	7,161	9.1	7,019	8.5
普通建設事業費	10,044	12.2	7,161	9.1	6,958	8.4
単独事業費	5,262	6.4	5,356	6.8	5,512	6.7

(2) 主要財政指数(17年度)

	(百万円、%)
標準財政規模	46,236
財政力指数	0.629
経常収支比率	89.5
公債費負担比率	16.7
起債制限比率	11.1
実質公債費比率	17.7
基金現在高	4,541
財政調整基金	1,509
減債基金	1,789
その他特定目的基金	1,242
地方債現在高	96,555

(3) 公営企業等決算(17年度)

	(百万円、%、ha)	
上水道	経常損益	
	利益剰余金	
	有収率	
病院	経常損益	1,520
	利益剰余金	14,305
	一般病床利用率	90.9
土地開発公社保有土地面積	0	

(4) 税収の状況(17年度) (百万円、%)

区 分	税収計	市 町 村 民 税			固 定 資 産 税				その他計
		個人	法人	計	土地	家屋	償却資産	計	
収入済額	28,726	7,705	2,959	10,664	5,962	6,967	2,914	15,843	2,219
(構成比)	(100.0)	(26.8)	(10.3)	(37.1)	(20.8)	(24.3)	(10.1)	(55.2)	(7.7)
徴収率	92.7	93.6	98.6	95.0	90.5	90.5	90.5	90.5	98.6

【公共施設】

(1) 公共施設整備状況(17年度) (%、㎡)

道路改良率	67.3
道路舗装率	74.9
都市公園等人口1人当たり面積	9.7
ごみ収集率	100.0
し尿処理率	100.0
上水道等普及率	98.7
汚水処理施設整備率	57.8

(2) 教育・文化・医療・福祉(17年度) (カ所)

教育	幼稚園	27	小学校	48.6	中学校	24.6
	市民会館等	1	公民館	28	図書館	3
文化	体育館	11	プール	11	陸上競技場	2
					野球場	3
医療	病院(病床数)		22(3,826)		診療所	
					284	
福祉	保育所	68	老人福祉施設	5.7	心身障害者施設	1

【名産・特産品】 いが(全国1位)、ブルーベリー(7月)、南部八戸せんべい、鶴子まんじゅう、いちご煮、八戸せんべい汁、南郷そば、南部製織、南部菱刺、八幡馬

【名所旧跡・著名人】 蕪島国指定天然記念物、種海岸名勝、是川遺跡、安昌益思想家、羽仁七子教育者、三浦哲郎作家、伊調千春養子、アネオリヒツタ女子レスリング選手リスト

くろいしし 黒石市

市町村電算コード 022047

【キャッチフレーズ】あずましの里くろいし

	所在地 〒036-0396 黒石市大字市ノ町11-1	木もみじ	花りんご	鳥セグロセキレイ
	電話 (0172)52-2111 F a x (0172)52-6191 HPアドレス http://www.net.pref.aomori.jp/kuroishi/	姉妹都市提携 ウエナッツ市・アメリカ・S46.10.5 永川市・大韓民国慶尚北道・S59.8.17 宮古市・岩手県・S41.4.1	沿革	
首長 なるみひろみち 鳴海広道(66歳)	副市長 玉田美佐男	昭29.7.1 合併(市合併(市制施行) 黒石町 六郷村 中郷村 山形村 浅瀬石村		
第3期 任期22.7.17	議長 斎藤 直文	昭31.10.1 境界変更 尾上町大字追子野木、久米		
議員 現議員数 (2) 16	条例数 16	任期 平成 23.4.30	地域指定 ④ ⑥ ⑧ ⑨ ⑩	

(平成19年5月20日現在)

【概要】

(1)人口 (人、世帯) (2)人口動態(17.10国調) (3)行政区域面積(17年度)

区分	人口	世帯数
7.10.1(国調)	39,004	11,074
12.10.1(国調)	39,059	11,637
17.10.1(国調)	38,455	11,843
19.3.末(住基)	38,861	13,229

人口密度	177.2人/km ²
人口伸率	-1.5%
0～14歳人口割合	14.8%
65歳以上人口割合	22.8%

216.96 km²

(4)選挙人名簿登録者数(19.3.2現在)

男	女	計
14,603人	16,889人	31,492人

【産業構造】17.10国調 (人、%) 【行政機構】

区分	就業人口	構成比
第1次産業	3,355	17.3
第2次産業	5,073	26.2
第3次産業	10,845	56.0
計(分類不能分含む)	19,375	

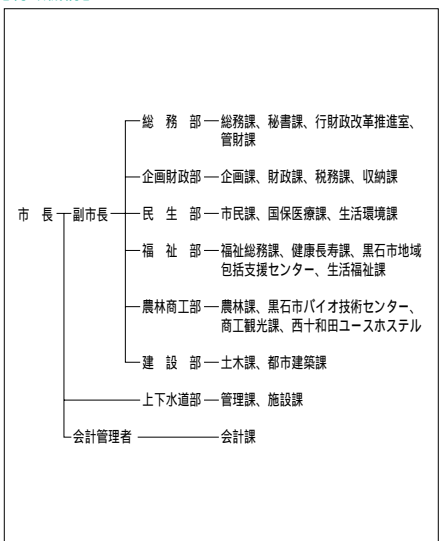

【職員の状況】

(1)職員数(18.4.1現在) (人)

普通会計	計	294
一般行政部門		219
特別行政部門		75
公営企業等会計		261
合 計		555

(2)一般行政職平均給料月額等(18.4.1現在)

一般行政職平均給料月額(百円)	3,196
" 平均年齢(歳)	43.04
" 平均経験年数(年)	22.05

【祭・行事】黒石ねぶたまつり(7月30日～8月5日) 黒石よさね(8月15日・16日) 黒石こみせまつり(9月2土日・2月上旬) 黒石りんごまつり(11月) 旧正マッコ市(2月第1日曜日)

【主な施設】 県立りんご試験場、スポカライン黒石、虹の湖公園、津軽こけし館、津軽伝承工芸館

【名所旧跡著名人】 中野もみじ山 こみせ通り、黒石温泉郷、黒森山浄仙寺文学の森、秋田徳三雨雀作家

【施策】

(1) 平成19年度主要施策 (百万円)

項	目	当初予算
100億円農業対策事業		78
姉妹都市永川市交流事業		2
人材育成事業・くろいし樂修アカデミー		2
伝統的建造物群保存事業		22
短命市返上・健康長寿市対策事業		74

(2) 平成19年度ユニークソフト事業 (千円)

項	目	当初予算
「津軽黒石観光大使」情報発信事業		587

【財政】

(1) 主な歳入歳出 (百万円、%)

区 分	19年度		18年度		17年度	
	当初	構成比	当初	構成比	決算	構成比
歳入計	14,431	100.0	14,890	100.0	15,432	100.0
地方税	3,131	21.7	2,850	19.1	2,918	18.9
地方交付税	6,200	43.0	6,550	44.0	6,630	43.0
国・県支出金	2,663	18.5	2,481	16.7	2,888	18.7
地方債	931	6.5	1,032	6.9	1,371	8.9
歳出計	14,431	100.0	14,890	100.0	16,205	100.0
義務的経費計	8,331	57.7	8,524	57.2	8,330	51.4
人件費	2,450	17.0	2,524	17.0	2,489	15.4
扶助費	3,343	23.2	3,309	22.2	3,148	19.4
公債費	2,539	17.6	2,691	18.1	2,693	16.6
投資的経費計	671	4.6	871	5.8	1,312	8.1
普通建設事業費	662	4.6	869	5.8	969	6.0
単独事業費	598	4.1	733	4.9	739	4.6

(2) 主要財政指数(17年度)

	(百万円、%)
標準財政規模	9,152
財政力指数	0.324
經常収支比率	100.1
公債費負担比率	23.8
起債制限比率	13.6
実質公債費比率	21.1
基金現在高	44
財政調整基金	1
減債基金	1
その他特定目的基金	43
地方債現在高	24,117

(3) 公営企業等決算(17年度)

	(百万円、%、ha)	
上水道	經常損益	106
	利益剰余金	295
	有収率	87.1
病院	經常損益	504
	利益剰余金	4,146
	一般病床利用率	76.9
土地開発公社保有土地面積	12	

(4) 税収の状況(17年度) (百万円、%)

区 分	税収計	市 町 村 民 税			固 定 資 産 税				その他計
		個人	法人	計	土地	家屋	償却資産	計	
収入済額	2,918	697	189	886	533	831	239	1,603	429
(構成比)	(100.0)	(23.9)	(6.5)	(30.4)	(18.2)	(28.5)	(8.2)	(54.9)	(14.7)
徴収率	86.4	90.0	96.2	91.3	81.4	81.4	81.4	81.4	97.9

【公共施設】

(1) 公共施設整備状況(17年度) (%、㎡)

道路改良率	44.1
道路舗装率	71.1
都市公園等人口1人当たり面積	8.3
ごみ収集率	100.0
し尿処理率	100.0
上水道等普及率	90.7
汚水処理施設整備率	58.3

(2) 教育・文化・医療・福祉(17年度) (カ所)



教育	幼稚園	3	小学校	12	中学校	5	
	市民会館等	1	公民館	11	図書館		
文化	体育館	3	プール	3	陸上競技場	1	
					野球場	1	
医療	病院(病床数)			3(696)		診療所	41
福祉	保育所	15	老人福祉施設	1	心身障害者施設		

【名産・特産品】 津軽系温湯こけし、りんごジュース、地酒 初駒、菊乃井、玉垂)

ごしよがわらし 五所川原市

市町村電算コード 022055

【キャッチフレーズ】 活力ある・明るく住みよい豊かなまち

	所在地 〒037-8686 五所川原市字岩木町12	木	花	鳥
	電話 (0173)35-2111 F a x (0173)35-3617 HPアドレス http://www.goshogawara.net.pref.aomori.jp/	姉妹都市提携 山梨県富士河口湖町・H10.4.17 北海道檜山郡上ノ国町・S63.11.6		
首長 ふりがな ひらやま まさとし 平山 誠敏 (66歳) 第1期 任期22.7.8	副市長 山田 晴雄	沿革 平17.3.28 合併 五所川原市、金木町、市浦村		
議 員	現議員数 (1) 30	条 例 数 30	任 期 平成 23.2.15	地域指定 

(平成19年5月20日現在)

【概要】

(1)人 口 (人、世帯) (2)人口動態 17.10国調 (3)行政区域名積(17年度)

区 分	人 口	世帯数
7.10.1 (国調)	63,383	20,369
12.10.1 (国調)	63,208	21,412
17.10.1 (国調)	62,181	22,067
19.3.末 (住基)	63,246	24,417

人口密度	153.7人/km ²
人口伸率	-1.6%
0～14歳人口割合	13.8%
65歳以上人口割合	25.0%

404.58 km²

(4)選挙人名簿登録者数(19.3.2現在)

男	女	計
23,822人	28,026人	51,848人

【産業構造】 17.10国調 (人、%) 【行政機構】

区 分	就業人口	構 成 比
第1次産業	4,596	16.5
第2次産業	6,196	22.2
第3次産業	16,922	60.7
計(分類不能含む)	27,868	

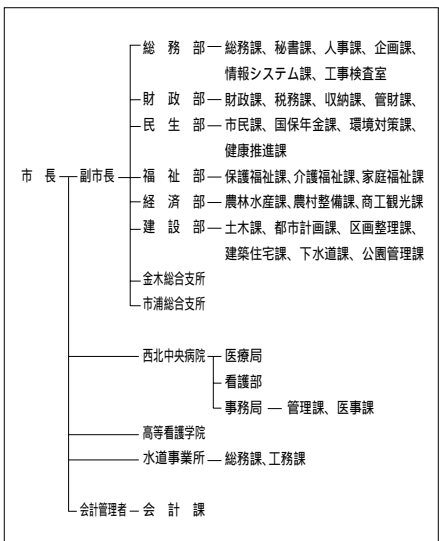

【職員の状況】

(1)職員数(18.4.1現在) (人)

普 通 会 計 門	522
— 一 般 行 政 部 門	422
— 特 別 行 政 部 門	100
公 営 企 業 等 会 計 計	388
合 計	910

(2)一般行政職平均給料月額等(18.4.1現在)

一般行政職平均給料月額 (百円)	3,433
” 平均年齢 (歳)	44.04
” 平均経験年数 (年)	23.01

【祭・行事】 桜まつり(4月29日～5月6日)、奥津軽虫と火まつり(6月24日)、五所川原立佞武多(8月4日～8日)、十三の砂山まつり(8月14日・15日)、地吹雪体験ツアー(1月下旬～2月上旬)

【主な施設】立佞武多の館、太宰治記念館「斜陽館」、津軽三味線会館、しーうらんど海遊館、つがる克雷ドーム

【施策】

(1) 平成19年度主要施策 (百万円)

項 目	当初予算
大町二丁目地区土地区画整理事業	1,217
木質バイオマス供給施設整備事業	78
公営住宅建設事業(さくら団地)	240
五所川原第一中学校体育施設建設事業	476
弓道場建設事業	120

(2) 平成19年度ユニークソフト事業 (千円)

項 目	当初予算
売れる米づくりとわら焼き防止対策事業	1,250
五所川原市子宝金事業	9,000
交通整理員設置事業	6,591
ごみ収集・リサイクル推進事業	130,252
行政連絡バス運行費	1,442

【財政】

(1) 主な歳入歳出 (百万円、%)

区 分	19年度 当初	構成比	18年度 当初	構成比	17年度 決算	構成比
歳入計	26,755	100.0	27,720	100.0	27,605	100.0
地方税	5,343	20.0	4,792	17.3	4,971	18.0
地方交付税	10,394	38.8	10,294	37.1	10,475	37.9
国・県支出金	4,916	18.4	5,305	19.1	5,207	18.9
地方債	2,132	8.0	2,930	10.6	2,770	10.0
歳出計	26,755	100.0	27,720	100.0	27,122	100.0
義務的経費計	14,138	52.8	14,064	50.7	13,683	50.4
人件費	4,182	15.6	4,549	16.4	4,484	16.5
扶助費	5,088	19.0	4,893	17.7	4,792	17.7
公債費	4,868	18.2	4,622	16.7	4,407	16.2
投資的経費計	3,303	12.3	4,064	14.7	3,824	14.1
普通建設事業費	3,212	12.0	3,977	14.3	3,700	13.6
単独事業費	1,274	4.8	1,460	5.3	1,942	7.2

(2) 主要財政指数(17年度)

	(百万円、%)
標準財政規模	15,219
財政力指数	0.346
経常収支比率	89.4
公債費負担比率	21.0
起債制限比率	13.9
実質公債費比率	17.0
基金現在高	734
財政調整基金	300
減債基金	10
その他特定目的基金	424
地方債現在高	44,730

(3) 公営企業等決算(17年度)

	(百万円、%、ha)	
上水道	経常損益	144
	利益剰余金	140
	有収率	85.9
病院	経常損益	182
	利益剰余金	169
	一般病床利用率	74.9
土地開発公社保有土地面積	18	

(4) 税収の状況(17年度)

区 分	税収計	市 町 村 民 税			固 定 資 産 税				その他計
		個人	法人	計	土地	家屋	償却資産	計	
収入済額	4,971	1,363	392	1,755	759	1,335	353	2,447	769
(構成比)	(100.0)	(27.4)	(7.9)	(35.3)	(15.3)	(26.8)	(7.1)	(49.2)	(15.5)
徴収率	88.6	89.9	96.8	91.3	84.8	84.8	84.8	84.8	95.5

【公共施設】

(1) 公共施設整備状況(17年度) (%、㎡)

道路改良率	71.5
道路舗装率	67.3
都市公園等人口1人当たり面積	25.3
ごみ収集率	85.5
し尿処理率	100.0
上水道等普及率	95.5
汚水処理施設整備率	52.0

(2) 教育・文化・医療・福祉(17年度) (カ所)

教育	幼稚園	5	小学校	18	中学校	7		
	市民会館等	1	公民館	40	図書館	2		
文化	体育館	4	プール	3	陸上競技場	2	野球場	3
	医療	病院(病床数)			診療所			
福祉	6(1,274)			52				
	保育所	24	老人福祉施設	9	心身障害者施設			

【名産・特産品】津軽金山焼、赤-いりんご(ワイン・ジュース・ジャム・シャーベット)、むしおくり最中、干しもち、大宰の里より「うめロマン」木梅干、甘露梅、ヒバ工芸品、十三湖のしじみ(ラーメン、エキス、ドリンク、佃煮)

【名所旧跡・著名人】狼野長根公園、芦野公園、旧平山家、十三溪遺跡、福島城跡、神木十一本ヤス、和田山蘭伴人、太宰治作家、吉幾三(歌手)

	所在地 〒034-8615 十和田市西十二番町6番1号			木	花	鳥
	電話 (0176)23-5111 F a x (0176)22-5100 HPアドレス http://www.net.pref.aomori.jp/city/towada/			姉妹都市提携 高知県土佐町・S.60.6.21(旧十和田湖町) 岩手県花巻市・H元.10.10(旧十和田市) 福島県矢吹町・高崎県川南町・H14.10.20(旧十和田市)		
首長 ふりがな なかのわたりはるお 中野渡春雄 (69歳) 第3期 任期21.1.29		副市長 気田 武夫 収入役 大川 晃 (経過措置期間) (H21.3.27) 議長 沢目 正俊		沿革 【旧十和田市】 昭30.2.1 三本木町、大深内村、藤坂村が合併(市制施行) 三本木市 昭30.3.1 四和村と合併 昭31.10.10 三本木市を十和田市に改称 【旧十和田湖町】 昭30.4.1 町制施行 十和田町 昭50.4.1 十和田町を十和田湖町に改称 平17.1.1 合併 十和田市、十和田湖町		
議員	現議員数 (0)	条例数 26	任期 平成 22.12.31	地域指定 ⑥ ④ ⑧ ⑨ ⑩		

(平成19年5月20日現在)

【概要】

(1)人口 (人、世帯) (2)人口動態 17.10国調 (3)行政区域名積 17年度)

区分	人口	世帯数
7.10.1(国調)	69,146	23,320
12.10.1(国調)	69,630	24,395
17.10.1(国調)	68,359	25,358
19.3.末(住基)	67,419	26,226

人口密度	99.3人/km ²
人口伸率	-1.8%
0～14歳人口割合	14.3%
65歳以上人口割合	21.3%

688.60 km²

(4)選挙人名簿登録者数(19.3.2現在)

男	女	計
26,244人	28,911人	55,155人

【産業構造】 17.10国調 (人、%) 【行政機構】

区分	就業人口	構成比
第1次産業	4,740	13.7
第2次産業	8,467	24.4
第3次産業	21,468	61.9
計(分類不能含む)	34,704	

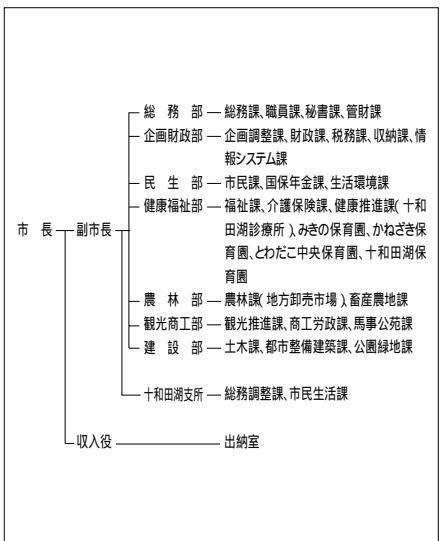

【職員の状況】

(1)職員数 18.4.1現在 (人)

普通会計	計	464
一般行政部門	計	379
特別行政部門	計	85
公営企業等会計	計	451
合	計	915

(2)一般行政職平均給料月額等 18.4.1現在

一般行政職平均給料月額 (百円)	3,347
" 平均年齢 (歳)	42.10
" 平均経験年数 (年)	21.09

【祭・行事】とわだYosakoi夢まつり(4月28日・29日)、湖水まつり(7月14日・15日)、国境まつり(9月1日・2日予定)、秋まつり(9月7日～9日)、十和田湖冬物語(2008年2月)

【主な施設】 だびあ、十和田湖温泉スキー場

【名所旧跡著名人】 十和田湖奥入瀬渓流 八甲田山 日本の道百選 官庁街通り、人河川 福生川、法量の大イチョウ、新渡戸稲造 教育者(学者)、菅原都々子(歌手)、大町桂月(紀行作家)

【施策】

(1) 平成19年度主要施策

(百万円)

項	目	当初予算
官庁街通り野外芸術文化ゾーン整備事業		1,161
十和田湖畔地区簡易水道施設整備事業		100
高森山総合運動公園整備事業		500
十和田湖保育園改築事業		139
市立中央病院建設事業		9,967

(2) 平成19年度ユニークソフト事業

(千円)

項	目	当初予算
とわだっこ学力向上アクションプラン2007		33,786
産学官連携事業		3,000
中心市街地活性化事業		4,617
グリーンツーリズム振興対策事業		209
北里大学公開講座		900

【財政】

(1) 主な歳入歳出

(百万円、%)

区 分	19年度 当初	構成比	18年度 当初	構成比	17年度 決算	構成比
歳入計	28,609	100.0	27,874	100.0	30,626	100.0
地方税	6,962	24.3	6,427	23.1	6,768	22.1
地方交付税	8,826	30.9	8,880	31.9	9,553	31.2
国・県支出金	4,886	17.1	4,731	17.0	5,232	17.1
地方債	3,293	11.5	2,912	10.4	3,899	12.7
歳出計	28,609	100.0	27,874	100.0	29,876	100.0
義務的経費計	13,136	45.9	13,296	47.7	12,824	42.9
人件費	4,666	16.3	4,747	17.0	4,728	15.8
扶助費	4,697	16.4	4,754	17.1	4,325	14.5
公債費	3,774	13.2	3,794	13.6	3,771	12.6
投資的経費計	4,340	15.2	4,029	14.5	4,704	15.7
普通建設事業費	4,321	15.1	4,006	14.4	4,577	15.3
単独事業費	3,211	11.2	3,149	11.3	3,420	11.4

(2) 主要財政指数(17年度)

(百万円、%)

標準財政規模	16,481
財政力指数	0.421
経常収支比率	90.2
公債費負担比率	17.0
起債制限比率	11.3
実質公債費比率	17.2
基金現在高	5,541
財政調整基金	1,564
減債基金	1,834
その他特定目的基金	2,143
地方債現在高	36,647

(3) 公営企業等決算(17年度)

(百万円、%、ha)

上水道	経常損益	75
	利益剰余金	37
	有収率	90.7
病院	経常損益	938
	利益剰余金	876
	一般病床利用率	65.1
土地開発公社保有土地面積		0

(4) 税収の状況(17年度)

(百万円、%)

区 分	税収計	市 町 村 民 税			固 定 資 産 税				その他計
		個人	法人	計	土地	家屋	償却資産	計	
収入済額	6,768	1,878	470	2,348	1,170	1,771	480	3,421	999
(構成比)	(100.0)	(27.8)	(6.9)	(34.7)	(17.3)	(26.1)	(7.1)	(50.5)	(14.8)
徴収率	87.8	89.8	98.2	91.4	84.2	84.2	84.2	84.2	92.6

【公共施設】

(1) 公共施設整備状況(17年度)

(%, m²)

道路改良率	53.1
道路舗装率	72.2
都市公園等人口1人当たり面積	7.5
ごみ収集率	100.0
し尿処理率	100.0
上水道等普及率	100.0
汚水処理施設整備率	71.2

(2) 教育・文化・医療・福祉(17年度)

(カ所)

教育	幼稚園	7	小学校	21	中学校	9
	市民会館等	1	公民館	5	図書館	2
文化	体育館	2	プール	8	陸上競技場	2
					野球場	2
医療	病院(病床数)			5(1,040)	診療所	75
福祉	保育所	21	老人福祉施設	4	心身障害者施設	1

【名産・特産品】 ニンニク(全国第1位) 7~8月、長芋(11月)、ごぼう 9~12月、長ネギ(8~9月)、しいたけ(夏)、ひめすず、十和田湖和牛、奥入瀬酒、奥入瀬源流水、南部裂織

	所在地 〒033 - 8666 三沢市桜町 1 - 1 - 38	木 まつ	花 さつき	鳥
	電話 (0176) 53 - 5111 F a x (0176) 52 - 5655 HPアドレス http://www.net.pref.aomori.jp/misawa/	姉妹都市提携 ウェナッチ市・アメリカ・S56.10.4 東ウェナッチ市・アメリカ・H13.8.23		
首長 ふりがな (歳)	副市長 吉田 耕悦	沿革		
第 期 任期 議 員	議 長 堤 喜一郎	昭23.2.1 名称変更(町制施行)三沢町 昭31.4.1 境界変更下田村字古間木山の一部 昭33.9.1 名称変更(市制施行)大三沢町		
現議員数 (1) 17	条 例 数 20	任 期 平成 20.3.19	地域指定 <input checked="" type="checkbox"/> <input checked="" type="checkbox"/>	

(平成19年5月20日現在)

【概要】

(1)人 口 (人、世帯)

区 分	人 口	世帯数
7.10.1 (国調)	41,605	14,371
12.10.1 (国調)	42,495	15,636
17.10.1 (国調)	42,425	15,946
19.3.末(住基)	43,249	18,274

(2)人口動態(17.10国調)

人口密度	353.6人/km ²
人口伸率	-0.2%
0～14歳人口割合	17.3%
65歳以上人口割合	18.1%

(3)行政区域面積(17年度)

119.97 km ²

(4)選挙人名簿登録者数(19.3.2現在)

男	女	計
16,598人	17,403人	34,001人

【産業構造】(17.10国調) (人、%)

区 分	就業人口	構 成 比
第1次産業	1,652	8.0
第2次産業	4,459	21.5
第3次産業	14,439	69.7
計(分類不能含む)	20,708	

【行政機構】

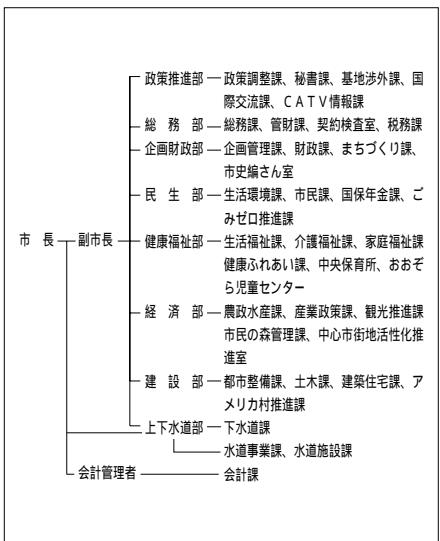

【職員の状況】

(1)職員数(18.4.1現在) (人)

普 通 会 計	計	477
一般行政部門	計	303
特別行政部門	計	174
公営企業等会計	計	251
合 計	計	728

(2)一般行政職平均給料月額等(18.4.1現在)

一般行政職平均給料月額 (百円)	3,327
" 平均年齢 (歳)	42.10
" 平均経験年数 (年)	21.00

【祭・行事】アメリカンデー(6月2日～3日)、みさわ七夕まつり(7月27日～29日)、三沢まつり(8月23日～26日)、航空祭(9月上旬)、三沢しばれるまつり(未定)

【主な施設】青森県立三沢航空科学館、寺山修司記念館、斗南藩記念観光村、古牧温泉渋沢公園、国際交流教育センター

【施策】

(1) 平成19年度主要施策 (百万円)

項 目	当初予算
市道東岡三沢松原線整備事業	637
(仮称)アメリカ村広場整備事業	155
市道岡三沢・平畑線外1整備事業	137
(仮称)三沢駅東口多目的広場整備事業	127
三沢対地炸撃場周辺集団移転先地公共施設整備事業	124

(2) 平成19年度ユニークソフト事業 (千円)

項 目	当初予算
国際交流事業	14,735
C A T V 運営管理費	159,525
自然保護費	8,718
英語活動科推進事業	9,325
元気なみさわパートナー事業	2,000

【財政】

(1) 主な歳入歳出 (百万円、%)

区 分	19年度 当初	構成比	18年度 当初	構成比	17年度 決算	構成比
歳入計	19,548	100.0	20,757	100.0	24,159	100.0
地方税	4,488	23.0	4,095	19.7	4,140	17.1
地方交付税	4,599	23.5	4,811	23.2	5,241	21.7
国・県支出金	4,503	23.0	5,014	24.2	6,643	27.5
地方債	1,613	8.3	1,739	8.4	2,440	10.1
歳出計	19,548	100.0	20,757	100.0	23,660	100.0
義務的経費計	9,250	47.3	9,386	45.2	9,473	40.0
人件費	3,935	20.1	4,098	19.7	4,069	17.2
扶助費	3,004	15.4	2,880	13.9	2,817	11.9
公債費	2,311	11.8	2,408	11.6	2,588	10.9
投資的経費計	4,358	22.3	5,343	25.7	8,198	34.6
普通建設事業費	4,358	22.3	5,343	25.7	8,198	34.6
単独事業費	1,456	7.4	1,476	7.1	2,640	11.2

(2) 主要財政指数(17年度)

	(百万円、%)
標準財政規模	9,452
財政力指数	0.477
経常収支比率	91.8
公債費負担比率	16.2
起債制限比率	14.2
実質公債費比率	20.3
基金現在高	2,321
財政調整基金	35
減債基金	1,544
その他特定目的基金	742
地方債現在高	21,808

(3) 公営企業等決算(17年度)

	(百万円、%、ha)	
上水道	経常損益	123
	利益剰余金	130
	有収率	82.4
病院	経常損益	39
	利益剰余金	1,292
	一般病床利用率	89.1
土地開発公社保有土地面積	232	

(4) 税収の状況(17年度) (百万円、%)

区 分	税収計	市 町 村 民 税			固 定 資 産 税				その他計
		個人	法人	計	土地	家屋	償却資産	計	
収入済額	4,140	1,556	298	1,854	744	891	248	1,883	403
(構成比)	(100.0)	(37.6)	(7.2)	(44.8)	(18.0)	(21.5)	(6.0)	(45.5)	(9.7)
徴収率	93.5	93.4	98.7	94.2	91.8	91.8	91.8	91.8	98.4

【公共施設】

(1) 公共施設整備状況(17年度) (%、㎡)



道路改良率	70.8
道路舗装率	77.0
都市公園等人口1人当たり面積	37.8
ごみ収集率	100.0
し尿処理率	100.0
上水道等普及率	98.6
汚水処理施設整備率	63.9

(2) 教育・文化・医療・福祉(17年度) (カ所)

教育	幼稚園	4	小学校	8	中学校	5		
	市民会館等	1	公民館	1	図書館	1		
文化	体育館	2	プール	5	陸上競技場	1	野球場	2
	医療	病院(病床数)		3(493)		診療所	28	
福祉	保育所	19	老人福祉施設	1	心身障害者施設	1		

【名産・特産品】長いも(4月、11月)、ホッキ貝(12月～3月)、ひらめ(7月～10月)、こうじなんばん、浜ボウフウ

【名所旧跡・著名人】太平洋無着陸横断飛行記念碑、音羽山親友元大開會ノ浪、太田幸司(野球解説)、小比類善貴之K1、仏沼ラムサークル条約湿地

	所在地 〒035-8686 むつ市金谷1丁目1番1号		木	花	鳥
	電話 (0175)22-1111 F a x (0175)23-5178 HPアドレス http://www.mutsu.e-shimokita.jp		姉妹都市提携 会津若松市・福島県・S59.9.23 ポートエンジェルズ市・アメリカ合衆国・H7.8.13 標津町・北海道・S54.2.11		
首長 ふりがな すぎやま 杉山 肅 (70歳) 第6期 任期21.10.19	副市長 田頭 肇 収入役 田中 實 (H21.11.11) 議 長 宮下順一郎		沿革 昭34.9.1 大湊町、田名部町が合併(市制施行) 「大湊田名部市」となる 昭35.8.1 名称変更し「むつ市」となる 平17.3.14 川内町、大畑町、脇野沢村が編入合併		
議 員 現議員数 (3) 61	条 例 定 数 22	任 期 平成 19.10.15	地域指定 		

(平成19年5月20日現在)

【概要】

(1)人口 (人、世帯) (2)人口動態 17.10国調 (3)行政区域名積 17年度)

区 分	人 口	世帯数
7.10.1 (国調)	67,969	23,261
12.10.1 (国調)	67,022	24,404
17.10.1 (国調)	64,052	24,476
19.3.末 (住基)	65,960	28,389

人口密度	74.2人/km ²
人口伸率	-4.4%
0～14歳人口割合	14.7%
65歳以上人口割合	22.3%

863.78 km²

(4)選挙人名簿登録者数(19.3.2現在)

男	女	計
26,049人	27,996人	54,045人

【産業構造】17.10国調 (人、%) 【行政機構】

区 分	就業人口	構 成 比
第1次産業	1,900	6.6
第2次産業	6,293	21.8
第3次産業	20,365	70.6
計(分類不能含む)	28,832	

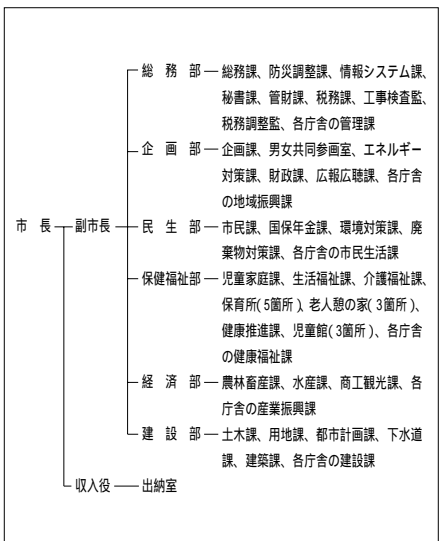

【職員の状況】

(1)職員数(18.4.1現在) (人)

普 通 会 計	計	605
一般行政部門		499
特別行政部門		106
公営企業等会計		81
合 計		686

(2)一般行政職平均給料月額等(18.4.1現在)

一般行政職平均給料月額 (百円)	3,497
" 平均年齢 (歳)	45.02
" 平均経験年数 (年)	24.05

【祭・行事】恐山大祭 例大祭：7月20～24日、秋詣り：体育の日を最終日とする土・日・月、大湊ねぶた 8月第1金・土・日、田名部神社例大祭(8月18～20日)、大畑八幡宮例大祭(9月14～16日)、川内八幡宮例大祭(9月第3土・日)

むつ科学技術館、早掛レイクサイドヒルキャンプ場、海と森ふれあい体験館、奥薬研修景公園、道の
【主な施設】 駅「わきのさわ」、ウェルネスパーク(しもきた克雪ドーム等)、むつ来さい館

【施策】

(1) 平成19年度主要施策 (百万円)

項 目	当初予算
関根漁港整備事業	200
J R 下北駅前広場整備事業	133
地理情報システム(G I S)構築事業	98

(2) 平成19年度ユニークソフト事業 (千円)

項 目	当初予算
F Mむつ放送エリア拡大事業	5,610
小中学校一貫教育導入事業	365
放送大学青森学習センターむつ校開設事業	648
二ホンザル保護共生事業	15,229

【財政】

(1) 主な歳入歳出 (百万円、%)

区 分	19年度		18年度		17年度	
	当 初	構 成 比	当 初	構 成 比	決 算	構 成 比
歳 入 計	28,950	100.0	28,538	100.0	29,019	100.0
地 方 税	6,018	20.8	5,711	20.0	5,629	19.4
地方交付税	10,671	36.9	10,649	37.3	10,716	36.9
国・県支出金	6,104	21.1	5,695	20.0	5,203	17.9
地 方 債	1,897	6.6	1,427	5.0	1,682	5.8
歳 出 計	28,950	100.0	28,538	100.0	31,507	100.0
義務的経費計	14,039	48.5	14,205	49.8	14,299	45.4
人 件 費	5,538	19.1	5,551	19.5	5,672	18.0
扶 助 費	4,391	15.2	4,414	15.5	4,192	13.3
公 債 費	4,111	14.2	4,240	14.9	4,435	14.1
投資的経費計	2,201	7.6	1,960	6.9	3,515	11.2
普通建設事業費	1,875	6.5	1,904	6.7	3,501	11.1
単 独 事 業 費	954	3.3	1,658	5.8	3,206	10.2

(2) 主要財政指数(17年度)

	(百万円、%)
標準財政規模	15,959
財政力指数	0.393
経常収支比率	97.4
公債費負担比率	20.2
起債制限比率	14.2
実質公債費比率	21.7
基金現在高	430
財政調整基金	20
減債基金	-
その他特定目的基金	410
地方債現在高	36,118

(3) 公営企業等決算(17年度)

	(百万円、%、ha)	
上水道	経常損益	62
	利益剰余金	56
	有収率	83.5
病院	経常損益	619
	利益剰余金	14,498
	一般病床利用率	81.1
土地開発公社保有土地面積	1	

(4) 税収の状況(17年度)

区 分	税収計	市 町 村 民 税			固 定 資 産 税				その他計
		個 人	法 人	計	土 地	家 屋	償却資産	計	
収入済額	5,629	1,862	412	2,274	637	1,268	509	2,414	941
(構成比)	(100.0)	(33.1)	(7.3)	(40.4)	(11.3)	(22.5)	(9.1)	(42.9)	(16.7)
徴収率	88.3	90.3	98.0	91.6	81.5	80.7	93.7	83.4	94.3

【公共施設】

(1) 公共施設整備状況(17年度) (%、㎡)

道 路 改 良 率	52.9
道 路 舗 装 率	63.5
都市公園等人口1人当たり面積	9.2
ごみ収集率	100.0
し尿処理率	100.0
上水道等普及率	92.5
汚水処理施設整備率	25.2

(2) 教育・文化・医療・福祉(17年度) (カ所)

教育	幼稚園	9	小 学 校	22	中 学 校	10
	市民会館等	1	公 民 館	28	図 書 館	1
文化	体育館	4	プ ール	3	陸上競技場	2
					野 球 場	3
医療	病院(病床数)		5(717)		診 療 所	
					66	
福祉	保 育 所	16	老 人 福 祉 施 設	5	心身障害者施設	1

【名産・特産品】 せんべい、地酒、ヒバ木工品、ホタテ、毛がに(4~5月)、イカすみラーメン、海峡サーモン、いわしの焼干し(9~11月)、いのしし肉(11~3月)、鱧(12~1月)

【名所旧跡・著名人】 善臥山歴史資料館、水滸池公園、日本最古の「式部」川、川原川、温泉、薬研渓谷、天然記念物、世界最北限の「シロヤシ」地蔵、藤正鏡影刻、川島屋、映画監督「藤野野矢」飛行機製作所

	所在地 〒038 - 3192 つがる市木造若緑61 - 1	木 クロマトツ	花 ニッコウキスゲ	鳥 カッコウ
	電話 (0173)42 - 2111 F a x (0173)42 - 3069 HPアドレス http://www.city.tsugaru.aomori.jp/	姉妹都市提携 バス市・アメリカ メーン州・H18.7.6		
首長 ふりがな ふくしまひろよし 福島弘芳 (61歳) 第1期 任期21. 3. 12	副市長 佐藤 昭三 収入役 成田 昭司 (経過措置期間) (H21. 3. 31) 議長 橋 作藏	沿革 平17.2.11 木造町、森田村、柏村、稲垣村、車力村の5町村が合併		
議員 現議員数 (1) 26	条 例 定 数 26	任 期 平成 23. 2. 10	地域指定 <input checked="" type="checkbox"/> <input checked="" type="checkbox"/> <input checked="" type="checkbox"/> <input checked="" type="checkbox"/> <input checked="" type="checkbox"/>	

(平成19年5月20日現在)

【概要】

(1)人 口 (人、世帯) (2)人口動態 17.10国調 (3)行政区域面積(17年度)

区 分	人 口	世帯数
7.10.1 (国調)	42,384	11,158
12.10.1 (国調)	41,320	11,472
17.10.1 (国調)	40,091	11,508
19.3.末 (住基)	39,298	13,321

人口密度	157.9人/km ²
人口伸率	- 3.0%
0 ~ 14歳人口割合	12.6%
65歳以上人口割合	27.5%

253.85 km²

(4)選挙人名簿登録者数(19.3.2現在)

男	女	計
15,438人	17,302人	32,740人

【産業構造】17.10国調 (人、%) 【行政機構】

区 分	就業人口	構 成 比
第1次産業	6,285	33.1
第2次産業	3,901	20.6
第3次産業	8,763	46.2
計(分類不能含む)	18,963	

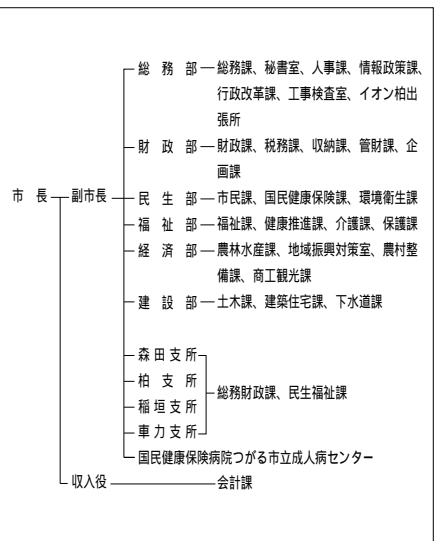

【職員の状況】

(1)職員数(18.4.1現在) (人)

普 通 会 計	計	639
一 般 行 政 部 門		432
特 別 行 政 部 門		207
公 営 企 業 等 会 計		115
合 計		754

(2)一般行政職平均給料月額等(18.4.1現在)

一般行政職平均給料月額 (百円)	3,613
" 平均年齢 (歳)	46.08
" 平均経験年数 (年)	26.03

【祭・行事】つがる市花火大会(7月下旬)、チェスポローカップ水泳駅伝(8月上旬)、馬市まつり(9月上旬)

【主な施設】生涯学習交流センター松の館、つがる地球村、柏口マン荘、稲穂いこいの里、車カウエルネスセンター

【名所旧跡著名人】日本最古のりんご樹樹齢二二八年

【施策】

(1)平成19年度主要施策 (百万円)

項 目	当初予算
統合中学校建設事業	735
防災行政用無線統合整備事業	302
斎場建設事業	603
木造屏風山線橋りょう新設改良事業	313

(2)平成19年度ユニークソフト事業 (千円)

項 目	当初予算
農産物ブランド化推進会議補助金	48,100
健康な土づくり実践事業	76,199
団塊世代のつがる市帰省等PR事業	2,400

【財政】

(1)主な歳入歳出 (百万円、%)

区 分	19年度		18年度		17年度	
	当初	構成比	当初	構成比	決算	構成比
歳入計	21,860	100.0	19,864	100.0	21,850	100.0
地方税	2,434	11.1	2,184	11.0	2,279	10.4
地方交付税	10,170	46.5	9,641	48.5	10,142	46.4
国・県支出金	3,267	14.9	2,550	12.8	3,674	16.8
地方債	3,303	15.1	2,618	13.2	3,131	14.3
歳出計	21,860	100.0	19,864	100.0	21,625	100.0
義務的経費計	11,543	52.8	11,335	57.1	11,162	51.6
人件費	5,609	25.7	5,598	28.2	5,853	27.1
扶助費	2,532	11.6	2,470	12.4	2,245	10.4
公債費	3,402	15.6	3,267	16.4	3,064	14.2
投資的経費計	3,519	16.1	2,099	10.6	3,511	16.2
普通建設事業費	3,519	16.1	2,099	10.6	3,509	16.2
単独事業費	1,946	8.9	1,381	7.0	1,474	6.8

(2)主要財政指数(17年度) (百万円、%)

標準財政規模	12,315
財政力指数	0.237
經常収支比率	93.7
公債費負担比率	18.9
起債制限比率	11.6
実質公債費比率	15.4
基金現在高	796
財政調整基金	203
減債基金	11
その他特定目的基金	582
地方債現在高	32,270

(3)公営企業等決算(17年度) (百万円、%、ha)

上水道	經常損益	
	利益剰余金	
	有収率	
病院	經常損益	2
	利益剰余金	16
	一般病床利用率	71.5
土地開発公社保有土地面積		2

(4)税収の状況(17年度) (百万円、%)

区 分	税収計	市 町 村 民 税			固 定 資 産 税				その他計
		個人	法人	計	土地	家屋	償却資産	計	
収入済額	2,279	543	133	676	459	621	160	1,240	363
(構成比)	(100.0)	(23.8)	(5.9)	(29.7)	(20.1)	(27.3)	(7.0)	(54.4)	(15.9)
徴収率	86.4	86.8	97.7	88.8	82.6	82.6	82.6	82.6	97.3

【公共施設】

(1)公共施設整備状況(17年度) (%、㎡)

道路改良率	43.9
道路舗装率	65.9
都市公園等人口1人当たり面積	11.9
ごみ収集率	100.0
し尿処理率	100.0
上水道等普及率	87.8
汚水処理施設整備率	59.5

(2)教育・文化・医療・福祉(17年度) (カ所)

教育	幼稚園	4	小学校	13	中学校	7
	市民会館等	6	公民館	6	図書館	
文化	体育館	8	プール	2	陸上競技場	3
					野球場	6
医療	病院(病床数)			診療所		
	2(369)			14		
福祉	保育所	18	老人福祉施設	17	心身障害者施設	

【名産・特産品】メロン・スイカ(7~8月)、りんごジュース、牛蒡めん美人(乾麺)、地酒「明ヶ鳥」、わら工芸品

	所在地 〒036 - 0104 平川市柏木町藤山25-6 電話 (0172)44 - 1111 F a x (0172)44 - 8619 HPアドレス http://www.city.hirakawa.lg.jp/			木くろまつ	花りんごの花	鳥うぐいす
	首長 ふりがな そとかわみちお 外川三千雄 (73歳) 第1期 任期22.2.4			姉妹都市提携		
副市長 小野 幸満 収入役 秋元 俊一 (H22.2.23) 議 長 大川喜代治			沿革 平18.1.1 合併(市制施行) 平賀町 尾上町 碓ヶ関村			
議 員	現議員数 (6) 43	条 例 定 数 [24] 20	任 期 平成 19.7.31	地域指定		
				過 辺 地 農 産 特		

(平成19年5月20日現在)

【概要】

(1)人 口 (人、世帯) (2)人口動態(17.10国調) (3)行政区域面積(17年度)

区 分	人 口	世帯数
7.10.1(国調)	36,876	9,533
12.10.1(国調)	36,454	9,826
17.10.1(国調)	35,336	10,074
19.3.末(住基)	35,190	10,929

人口密度	102.2人/km ²
人口伸率	-3.1%
0～14歳人口割合	13.2%
65歳以上人口割合	25.8%

345.81 km²

(4)選挙人名簿登録者数(19.3.2現在)

男	女	計
13,536人	15,542人	29,078人

【産業構造】17.10国調 (人、%) 【行政機構】

区 分	就業人口	構 成 比
第1次産業	4,876	26.3
第2次産業	4,452	24.0
第3次産業	9,204	49.6
計(分類不能を含む)	18,556	

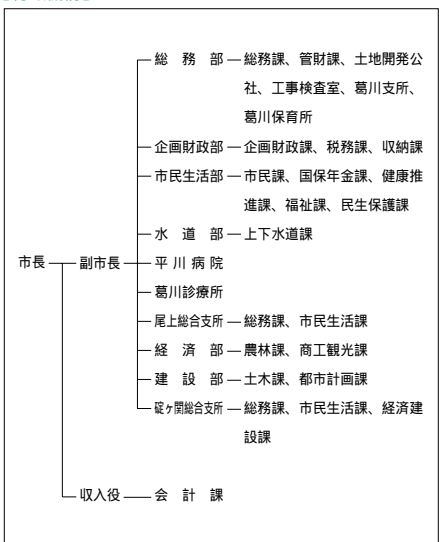

【職員の状況】

(1)職員数(18.4.1現在) (人)

普 通 会 計	計	400
一般行政部門	計	260
特別行政部門	計	140
公営企業等会計	計	96
合	計	496

(2)一般行政職平均給料月額等(18.4.1現在)

一般行政職平均給料月額 (百円)	3,386
" 平均年齢 (歳)	44.00
" 平均経験年数 (年)	23.03

【祭・行事】花と植木まつり(4月下旬～5月上旬) 入浴ラレー(5月～9月) はしご酒まつり(2月) たけのこマラソン大会(6月下旬) ねぶた運行(8月) 白岩まつり(5月下旬) 旧家・庭園・蔵めぐり(5月下旬)

【主な施設】スポーツランドひらか、もてなしロマン館、道の駅いかりがせき「津軽開の庄」

【施策】

(1) 平成19年度主要施策 (百万円)

項 目	当初予算
柏木町コミュニティセンター新築工事	60.1
公共サイン整備事業	27.2
飲雑用水整備事業	80.3
一本木平地区コミュニティセンター新築工事	34.6
下水道整備事業	135.1

(2) 平成19年度ユニークソフト事業 (千円)

項 目	当初予算
循環バス事業	18,230
児童生徒基礎学力向上推進事業	15,290
櫻田誠一杯全国演歌大賞	2,000
たけのこマラソン大会	1,000
生け垣推進事業	723

【財政】

(1) 主な歳入歳出 (百万円、%)

区 分	19年度 当初	構成比	18年度 当初	構成比	17年度 決算	構成比
歳入計	14,898	100.0	15,828	100.0	16,726	100.0
地方税	2,354	15.8	2,021	12.8	2,153	12.9
地方交付税	7,394	49.6	7,234	45.7	7,366	44.0
国・県支出金	2,306	15.5	2,230	14.1	2,122	12.7
地方債	868	5.8	1,925	12.2	1,806	10.8
歳出計	14,898	100.0	15,828	100.0	16,519	100.0
義務的経費計	8,787	59.0	8,726	55.1	7,905	47.9
人件費	3,353	22.5	3,559	22.5	3,571	21.6
扶助費	2,622	17.6	2,574	16.3	1,859	11.3
公債費	2,812	18.9	2,594	16.4	2,474	15.0
投資的経費計	677	4.5	851	5.4	2,529	15.3
普通建設事業費	648	4.3	821	5.2	2,386	14.4
単独事業費	546	3.7	575	3.6	1,576	9.5

(2) 主要財政指数(17年度)

	(百万円、%)
標準財政規模	9,800
財政力指数	0.257
経常収支比率	95.7
公債費負担比率	19.5
起債制限比率	11.1
実質公債費比率	18.1
基金現在高	2,925
財政調整基金	963
減債基金	993
その他特定目的基金	969
地方債現在高	23,619

(3) 公営企業等決算(17年度)

	(百万円、%、ha)	
上水道	経常損益	8
	利益剰余金	83
	有収率	96.0
病院	経常損益	115
	利益剰余金	1,222
	一般病床利用率	48.7
土地開発公社保有土地面積	0	

(4) 税収の状況(17年度)

区 分	税収計	市 町 村 民 税			固 定 資 産 税				その他計
		個人	法人	計	土地	家屋	償却資産	計	
収入済額	2,153	546	136	682	375	614	193	1,182	289
(構成比)	(100.0)	(25.4)	(6.3)	(31.7)	(17.4)	(28.5)	(9.0)	(54.9)	(13.4)
徴収率	92.5	91.7	98.0	92.9	90.9	90.9	90.9	90.9	98.4

【公共施設】

(1) 公共施設整備状況(17年度) (%、㎡)

道路改良率	26.1
道路舗装率	37.3
都市公園等人口1人当たり面積	49.2
ごみ収集率	100.0
し尿処理率	100.0
上水道等普及率	90.1
汚水処理施設整備率	97.0

(2) 教育・文化・医療・福祉(17年度) (カ所)

教育	幼稚園	1	小学校	12	中学校	6
	市民会館等	2	公民館	8	図書館	2
文化	体育館	3	プール	3	陸上競技場	1
					野球場	1
医療	病院(病床数)			診療所		
	3(414)			17		
福祉	保育所	14	老人福祉施設	4	心身障害者施設	-

【名産・特産品】りんご、米、高原野菜、植木、マルメロ加工品、じねんじょそば

ひら ない まち 平 内 町

市町村電算コード 023019

【キャッチフレーズ】人と自然が調和した躍動感あふれる元気な町

	所在地 〒039 - 3393 平内町大字小湊字小湊63	木 マツ	花 ツバキ	鳥 ハクチョウ
	電話 (017)755 - 2111 F a x (017)755 - 2145 HPアドレス http://www.town.hiranai.aomori.jp/	姉妹都市提携		
首長 ふりがな おおさか ゆういち 逢坂 雄一 (65歳) 第3期 任期19.11.14	副町長 蝦名 昭彦 収入役 船橋 善徳 (H21.6.17) 議 長 三津谷公雄	沿革 昭30.3.31 合併 小湊町 東平内村 西平内村		
議 員	現議員数 (1) 17	条 例 定 数 [14] 18	任 期 平成 20.3.30	地域指定 ④ ⑥ ⑧ ⑨ ⑩

(平成19年5月20日現在)

【概要】

(1)人口 (人、世帯) (2)人口動態 17.10国調 (3)行政区域面積(17年度)

区 分	人 口	世帯数
7.10.1 (国調)	15,441	4,335
12.10.1 (国調)	14,528	4,371
17.10.1 (国調)	13,483	4,295
19.3.末 (住基)	13,857	5,237

人口密度	62.1人/km ²
人口伸率	-7.2%
0～14歳人口割合	11.4%
65歳以上人口割合	26.7%

216.96 km²

(4)選挙人名簿登録者数(19.3.2現在)

男	女	計
5,612人	6,172人	11,784人

【産業構造】17.10国調 (人、%) 【行政機構】

区 分	就業人口	構 成 比
第1次産業	1,906	27.5
第2次産業	1,570	22.7
第3次産業	3,455	49.8
計(分類不能分含む)	6,931	

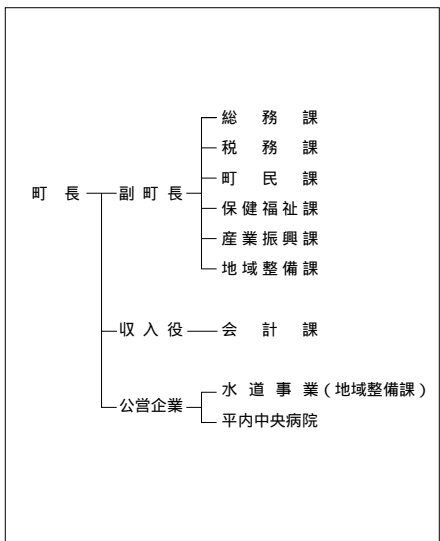

【職員の状況】

(1)職員数(18.4.1現在) (人)

普 通 会 計	計
一般行政部門	104
特別行政部門	20
公営企業等会計	88
合 計	212

(2)一般行政職平均給料月額等(18.4.1現在)

一般行政職平均給料月額 (百円)	3,541
" 平均年齢 (歳)	45.11
" 平均経験年数 (年)	25.03

【祭・行事】椿とサボテンまつり(5月)、ひらない夏まつり(8月)、白鳥まつり(2月)、夜越山洋ランまつり(2月)、ほたての祭典(9月)

夜越山森林公園、平内いきいき健康館、青森県水産総合研究センター増養殖研究所、青森県農林総合【主な施設】研究センター林業試験場、夏泊ゴルフリンクス、はたて広場

【名所旧跡・著名人】浅草喜泊県立自然公園 白鳥渡来 浅所海船 自生梅の北限地 樟山 瀧塚 南部津軽異域元冬季オリンピック代表選手 葉信茂 アルベニ 佐々木 成ノリ イシノ 初高橋竹山 三味線 下山 天路 臨海

【施策】

(1) 平成19年度主要施策 (百万円)

項	目	当初予算
漁港建設事業		165
内童子コミュニティセンター新築事業		68
町道小湊・外童子線道路改良事業		50
漁業集落環境整備事業		225
公共下水道事業		161

(2) 平成19年度ユニークソフト事業 (千円)

項	目	当初予算
夜越山洋ランまつり		3,218
生活路線バス運行		39,513
町商工会街路灯補修事業補助金		3,000
A E D(自動体外式除細動器)設置事業		1,000

【財政】

(1) 主な歳入歳出 (百万円、%)

区 分	19年度当初	構成比	18年度当初	構成比	17年度決算	構成比
歳入計	5,503	100.0	5,319	100.0	5,872	100.0
地方税	1,026	18.6	926	17.4	908	15.5
地方交付税	2,741	49.8	2,771	52.1	2,932	49.9
国・県支出金	749	13.6	659	12.4	781	13.3
地方債	381	6.9	300	5.6	393	6.7
歳出計	5,503	100.0	5,319	100.0	5,802	100.0
義務的経費計	2,698	49.0	2,603	48.9	2,768	47.7
人件費	1,113	20.2	1,133	21.3	1,228	21.2
扶助費	699	12.7	590	11.1	672	11.6
公債費	886	16.1	880	16.5	868	15.0
投資的経費計	424	7.7	244	4.6	410	7.1
普通建設事業費	424	7.7	244	4.6	390	6.7
単独事業費	273	5.0	156	2.9	275	4.7

(2) 主要財政指数(17年度) (百万円、%)

標準財政規模	3,763
財政力指数	0.247
経常収支比率	89.8
公債費負担比率	18.3
起債制限比率	11.7
実質公債費比率	17.0
基金現在高	191
財政調整基金	45
減債基金	50
その他特定目的基金	96
地方債現在高	7,230

(3) 公営企業等決算(17年度) (百万円、%、ha)

下水道	経常損益	5
	利益剰余金	52
	有収率	75.6
病院	経常損益	70
	利益剰余金	2,119
	一般病床利用率	95.5
土地開発公社保有土地面積		

(4) 税収の状況(17年度) (百万円、%)

区 分	税収計	市 町 村 民 税			固 定 資 産 税				その他計
		個人	法人	計	土地	家屋	償却資産	計	
収入済額	908	297	58	355	103	184	155	442	111
(構成比)	(100.0)	(32.7)	(6.4)	(39.1)	(11.3)	(20.3)	(17.1)	(48.7)	(12.2)
徴収率	90.7	96.0	98.9	96.4	87.6	87.6	87.6	87.6	86.7

【公共施設】

(1) 公共施設整備状況(17年度) (%、㎡)

道路改良率	79.7
道路舗装率	75.2
都市公園等人口1人当たり面積	57.2
ごみ収集率	100.0
し尿処理率	100.0
上水道等普及率	93.9
汚水処理施設整備率	24.7

(2) 教育・文化・医療・福祉(17年度) (カ所)

教育	幼稚園	1	小学校	9	中学校	3
	市民会館等	28	公民館	1	図書館	1
文化	体育館	1	プール	1	陸上競技場	1
					野球場	1
医療	病院(病床数)		1(100)		診療所	
福祉	保育所		10		老人福祉施設	
					心身障害者施設	

【名産・特産品】養殖ホタテ(全国1位)、ホタテ加工品(干貝柱、ホタテマヨネーズ缶詰)、ピーマン(8月)、トマ

ト(8月)

	所在地 〒030 - 1502 今別町大字今別字今別167			木 七 八	花 菊	鳥 か も め
	電 話 (0174)35 - 2001 F a x (0174)35 - 2298 HPアドレス http://www.imabetsu.net.pref.aomori.jp/			姉妹都市提携		
首長 ふりがな こしかまさよし 小 鹿 正 義 (75歳)			副 町 長 阿部 義治			知内町・北海道・H2.8.8 (友好町)
第 2 期 任期21.10.12			議 長 島中 春光			沿革 昭30.3.31 合併 今別村 一本木村
議 員	現議員数 (0) 10	条 例 定 数 [7] 10	任 期 平成 20. 3. 30		地域指定 通 商 農 特 半	

(平成19年5月20日現在)

【概要】

(1)人 口 (人、世帯) (2)人口動態 17.10国調 (3) 行政区域面積(17年度)

区 分	人 口	世帯数
7.10.1 (国調)	4,737	1,649
12.10.1 (国調)	4,124	1,556
17.10.1 (国調)	3,816	1,476
19.3.末(住基)	3,845	1,631

人口密度	30.5人/km ²
人口伸率	- 7.5 %
0 - 14歳人口割合	8.2 %
65歳以上人口割合	37.1 %

125.27 km²

(4) 選挙人名簿登録者数(19.3.2現在)

男	女	計
1,594人	1,840人	3,434人

【産業構造】 17.10国調 (人、%) 【行政機構】

区 分	就業人口	構 成 比
第 1 次産業	306	19.7
第 2 次産業	503	32.3
第 3 次産業	744	47.8
計(分類不能分含む)	1,557	

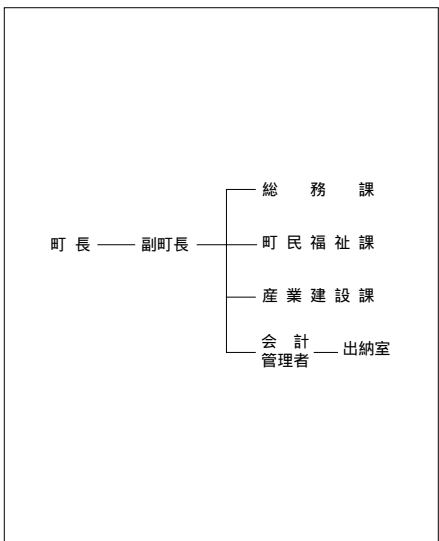

【職員の状況】

(1)職員数(18.4.1現在) (人)

普 通 会 計 計	62
一 般 行 政 部 門	53
特 別 行 政 部 門	9
公 営 企 業 等 会 計 計	39
合 計	101

(2)一般行政職平均給料月額等(18.4.1現在)

一般行政職平均給料月額 (百円)	3,752
" 平均年齢 (歳)	50.04
" 平均経験年数 (年)	30.10

【祭・行事】海峽今別春まつり(5月13日)、荒馬まつり(8月4日～7日)、産業と文化のまつり(10月28日)

道の駅いまべつ(半島プラザスクール)、高野崎キャンプ場、眺海の森林ウッドパーク、海峡の家裏月、
【主な施設】 荒馬の里体験農園

【施策】

(1) 平成19年度主要施策 (百万円)

項 目	当初予算
融雪溝整備事業	78
情報通信ネットワーク整備事業	19
今別小・中学校PC端末設置工事	9
浄化槽設置整備事業	9

(2) 平成19年度ユニークソフト事業 (千円)

項 目	当初予算
交流活性化推進事業	247
漁業振興事業	765
今別町地域共通商品券発行事業	215
奨学金貸付事業	6,120

【財政】

(1) 主な歳入歳出 (百万円、%)

区 分	19年度 当初	構成比	18年度 当初	構成比	17年度 決算	構成比
歳入計	2,189	100.0	2,225	100.0	2,382	100.0
地方税	245	11.2	222	10.0	244	10.2
地方交付税	1,267	57.9	1,261	56.7	1,349	56.6
国・県支出金	193	8.8	185	8.3	181	7.6
地方債	183	8.4	250	11.2	207	8.7
歳出計	2,189	100.0	2,225	100.0	2,349	100.0
義務的経費計	1,210	55.3	1,149	51.6	1,206	51.3
人件費	663	30.3	564	25.3	617	26.3
扶助費	126	5.8	145	6.5	132	5.6
公債費	422	19.3	440	19.8	457	19.5
投資的経費計	153	7.0	232	10.4	157	6.7
普通建設事業費	153	7.0	232	10.4	121	5.2
単独事業費	67	3.1	150	6.7	112	4.8

(2) 主要財政指数(17年度)

	(百万円、%)
標準財政規模	1,542
財政力指数	0.176
経常収支比率	102.9
公債費負担比率	22.2
起債制限比率	12.5
実質公債費比率	17.6
基金現在高	196
財政調整基金	109
減債基金	46
その他特定目的基金	41
地方債現在高	3,195

(3) 公営企業等決算(17年度)

	(百万円、%、ha)	
上水道	経常損益	4
	利益剰余金	86
	有収率	83.1
病院	経常損益	
	利益剰余金	
	一般病床利用率	
土地開発公社保有土地面積		

(4) 税収の状況(17年度)

区 分	税収計	市 町 村 民 税			固 定 資 産 税				その他計
		個人	法人	計	土地	家屋	償却資産	計	
収入済額	244	49	17	66	23	49	73	145	33
(構成比)	(100.0)	(20.1)	(6.9)	(27.0)	(9.4)	(20.1)	(29.9)	(59.4)	(13.6)
徴収率	89.8	83.2	100.0	87.0	80.3	80.3	100.0	89.2	98.9

【公共施設】

(1) 公共施設整備状況(17年度) (%、㎡)

道路改良率	45.5
道路舗装率	64.5
都市公園等人口1人当たり面積	0.0
ごみ収集率	97.5
し尿処理率	100.0
上水道等普及率	97.2
汚水処理施設整備率	17.0

(2) 教育・文化・医療・福祉(17年度) (カ所)

教育	幼稚園	小学校	中学校
		1	1
文化	市民会館等	公民館	図書館
		1	
	体育館	プール	陸上競技場
	1		
医療	病院(病床数)		診療所
			3
福祉	保育所	老人福祉施設	心身障害者施設
	1	3	

【名産・特産品】 山菜の缶詰、小女子、ワカメ、ウニのピン詰め、ヒバ木工品、トンネル巻き(寿司)、猪の肉

【名所旧跡・著名人】 青銅塔婆(重要文化財)、旧跡(大開城跡)、町記念物(赤根沢の赤岩)、天然記念物(大銀杏の木)、町天然記念物(青函トンネル入口広場)

	所在地 〒030-1211 蓬田村大字蓬田字汐越1-3			木 クロマツ	花 ハマナス	鳥 オオハクチョウ
	電話 (0174)27-2111 F a x (0174)27-3255 HPアドレス http://www.net.pref.aomori.jp/yomogita/			姉妹都市提携		
首長 ふりがな こがわ まさ たか 古川正隆 (59歳)		副 村 長		沿革		
第3期 任期21.11.8		議 長 久慈 隆一				
議 員	現議員数 (0)	条 例 数 8	任 期 平成 23. 4. 29	地域指定 過 辺 臨 農 特 半		

(平成19年5月20日現在)

【概要】

(1)人 口

(人、世帯)

区 分	人 口	世帯数
7.10.1 (国調)	3,786	997
12.10.1 (国調)	3,480	981
17.10.1 (国調)	3,405	997
19.3.末 (住基)	3,431	1,146

(2)人口動態 17.10国調

人口密度	42.2人/km ²
人口伸率	-2.2%
0～14歳人口割合	11.5%
65歳以上人口割合	29.7%

(3) 行政区域面積(17年度)

80.60 km ²

(4) 選挙人名簿登録者数(19.3.2現在)

男	女	計
1,327人	1,559人	2,886人

【産業構造】 17.10国調

(人、%)

【行政機構】

区 分	就業人口	構 成 比
第1次産業	537	32.6
第2次産業	393	23.9
第3次産業	717	43.5
計(分類不能分含む)	1,647	

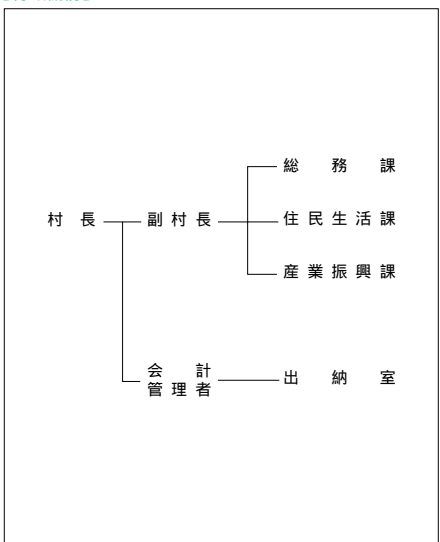

【職員状況】

(1)職員数(18.4.1現在)

(人)

普 通 会 計 計	63
一般行政部門	51
特別行政部門	12
公営企業等会計計	5
合 計	68

(2)一般行政職平均給料月額等(18.4.1現在)

一般行政職平均給料月額 (百円)	3,370
" 平均年齢 (歳)	45.02
" 平均経験年数 (年)	24.11

【祭・行事】玉松海まつり(8月上旬)、よもぎた村民祭(9月中旬)

【主な施設】 ふれあいセンター(よもぎ温泉)、マルシェよもぎた(物産直売所)、玉松台スポーツガーデン

【施策】

(1)平成19年度主要施策 (百万円)

項 目	当初予算
コミュニティバス購入事業	8
合併処理浄化槽設置整備事業補助金	6
蓬田小学校屋外便所兼倉庫新築工事	9

(2)平成19年度ユニークソフト事業 (千円)

項 目	当初予算
たままつ海まつり補助金	150
蓬田村地域活性化研究会補助金	100

【財政】

(1)主な歳入歳出 (百万円、%)

区 分	19年度 当初	構成比	18年度 当初	構成比	17年度 決算	構成比
歳入計	1,861	100.0	1,991	100.0	2,260	100.0
地方税	206	11.1	189	9.5	206	9.1
地方交付税	1,079	58.0	1,050	52.7	1,155	51.1
国・県支出金	129	6.9	140	7.0	204	9.0
地方債	87	4.7	200	10.0	248	11.0
歳出計	1,861	100.0	1,991	100.0	2,221	100.0
義務的経費計	1,135	61.0	1,152	57.9	1,152	51.9
人件費	570	30.6	587	29.5	611	27.5
扶助費	133	7.1	132	6.6	134	6.0
公債費	433	23.3	433	21.7	408	18.4
投資的経費計	34	1.8	173	8.7	286	12.9
普通建設事業費	34	1.8	173	8.7	259	11.7
単独事業費	27	1.5	45	2.3	112	5.0

(2)主要財政指数(17年度)

	(百万円、%)
標準財政規模	1,373
財政力指数	0.183
經常収支比率	101.5
公債費負担比率	22.4
起債制限比率	14.1
実質公債費比率	19.2
基金現在高	316
財政調整基金	293
減債基金	15
その他特定目的基金	8
地方債現在高	3,510

(3)公営企業等決算(17年度)

		(百万円、%、ha)
上水道	經常損益	
	利益剰余金	
	有収率	
病院	經常損益	
	利益剰余金	
	一般病床利用率	
土地開発公社保有土地面積		

(4) 税収の状況(17年度) (百万円、%)

区 分	税収計	市 町 村 民 税			固 定 資 産 税				その他計
		個人	法人	計	土地	家屋	償却資産	計	
収入済額	206	53	10	63	24	48	36	108	35
(構成比)	(100.0)	(25.7)	(4.9)	(30.6)	(11.6)	(23.3)	(17.5)	(52.4)	(17.0)
徴収率	88.4	90.7	99.4	92.0	85.8	74.3	98.2	83.5	99.4

【公共施設】

(1)公共施設整備状況(17年度) (%、㎡)

道路改良率	85.2
道路舗装率	23.5
都市公園等人口1人当たり面積	35.3
ごみ収集率	99.8
し尿処理率	100.0
上水道等普及率	99.9
汚水処理施設整備率	13.4

(2)教育・文化・医療・福祉(17年度) (カ所)

教育	幼稚園	小学校	中学校	
		1	1	
文化	市民会館等		公民館	図書館
			2	
	体育館	プール	陸上競技場	野球場
	1		1	1
医療	病院(病床数)		診療所	
			1	
福祉	保育所	老人福祉施設	心身障害者施設	
	1			

【名産・特産品】桃太郎マト、ホタテ、よもぎ茶、桃タレ、フライまんじゅう、とまとけちゃっぷ

そとが はままち 外ヶ浜町

市町村電算コード 023078

【キャッチフレーズ】

青い海・力強い風・緑豊かな半島
三つの個性を結んでつくるそとがはま

	所在地 〒030-1393 外ヶ浜町字蟹田高銅屋44-2		木 マツ	花 あじさい	鳥 カモメ
	電話 (0174)31-1111 F a x (0174)31-1215 HPアドレス http://www.town.sotogahama.lg.jp/		姉妹都市提携		
首長 ふりがな もりうち 森内 勇 (69歳) いさむ		副町長		沿革 平17.3.28 合併 蟹田町、平館村、三厩村	
第1期 任期21.4.23		議長 石岡 博英			
議 員	現議員数 (0)	条 例 定 数	任 期 平成 23.3.27		地域指定
14		14		過 辺 臨 農 商 半	

(平成19年5月20日現在)

【概要】

(1)人 口

(人、世帯)

区 分	人 口	世帯数
7.10.1 (国調)	9,813	3,125
12.10.1 (国調)	9,170	3,130
17.10.1 (国調)	8,215	2,969
19.3.末 (住基)	8,349	3,239

(2)人口動態 17.10国調

人口密度	35.7人/km ²
人口伸率	-10.4%
0～14歳人口割合	9.4%
65歳以上人口割合	34.4%

(3)行政区域面積(17年度)

229.92 km ²

(4)選挙人名簿登録者数(19.3.2現在)

男	女	計
3,476人	3,854人	7,330人

【産業構造】 17.10国調

(人、%)

【行政機構】

区 分	就業人口	構 成 比
第1次産業	852	23.7
第2次産業	936	26.0
第3次産業	1,802	50.1
計(分類不能分含む)	3,595	

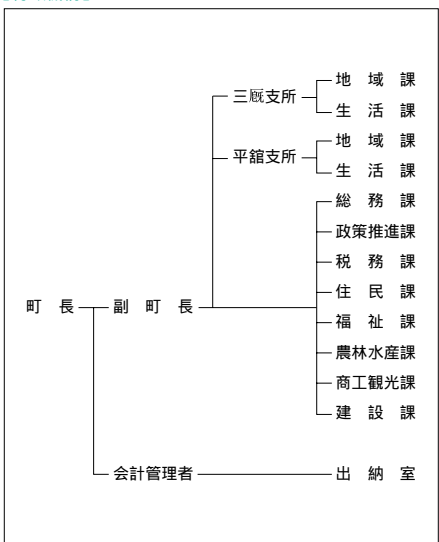

【職員の状況】

(1)職員数(18.4.1現在)

(人)

普 通 会 計	計	166
一般行政部門		144
特別行政部門		22
公営企業等会計		82
合 計		248

(2)一般行政職平均給料月額等(18.4.1現在)

一般行政職平均給料月額 (百円)	3,460
" 平均年齢 (歳)	45.11
" 平均経験年数 (年)	26.05

【祭・行事】 蟹としろうおまつり(4月28日～5月13日)、平館うにフェスティバル(6月24日)、義経まつり(8月14日)、外ヶ浜町風街道バスツアー(8月下旬)、秋の物産フェア(10月下旬)、津軽海峡冬景色ツアー(2月上旬)

風のまち交流プラザトップマスト、おだいばオートビレッジ、青函トンネル記念館、竜飛ウインドパーク

【主な施設】

【名所旧跡著名人】 龍飛崎、太宰治文学碑、松前街道、龍馬山義経寺、銀治屋の一本松、平館灯台、階段国道、田沢拓也作家、木村治由(マニラバ)

【施策】

(1) 平成19年度主要施策 (百万円)

項	目	当初予算
町営住宅建替事業		80
柘櫛地区コミュニティセンター建設		50
舟岡地区融雪溝整備		40
蟹田駅前広場整備		20

(2) 平成19年度ユニークソフト事業 (千円)

項	目	当初予算
国道280号バイパス発掘調査費		37,854
大平山元遺跡発掘事業		2,008
龍飛の水調査研究事業費		1,227

【財政】

(1) 主な歳入歳出 (百万円、%)

区 分	19年度		18年度		17年度	
	当初	構成比	当初	構成比	決算	構成比
歳入計	5,137	100.0	5,764	100.0	5,779	100.0
地方税	586	11.4	526	9.1	543	9.4
地方交付税	3,217	62.6	3,360	58.3	3,633	62.9
国・県支出金	459	8.9	520	9.0	518	9.0
地方債	405	7.9	784	13.6	482	8.3
歳出計	5,137	100.0	5,764	100.0	5,687	100.0
義務的経費計	2,802	54.5	2,960	51.4	3,085	54.2
人件費	1,363	26.5	1,448	25.1	1,504	26.4
扶助費	228	4.4	248	4.3	247	4.3
公債費	1,211	23.6	1,264	21.9	1,334	23.5
投資的経費計	356	6.9	708	12.3	429	7.5
普通建設事業費	356	6.9	708	12.3	381	6.7
単独事業費	209	4.1	507	8.8	248	4.4

(2) 主要財政指数(17年度)

	(百万円、%)
標準財政規模	3,727
財政力指数	0.175
経常収支比率	99.7
公債費負担比率	26.9
起債制限比率	16.4
実質公債費比率	22.2
基金現在高	47
財政調整基金	21
減債基金	4
その他特定目的基金	22
地方債現在高	9,283

(3) 公営企業等決算(17年度)

	(百万円、%、ha)	
上水道	経常損益	14
	利益剰余金	15
	有収率	74.8
病院	経常損益	4
	利益剰余金	3
	一般病床利用率	94.5
土地開発公社保有土地面積	4	

(4) 税収の状況(17年度)

区 分	税収計	市 町 村 民 税			固 定 資 産 税				その他計
		個人	法人	計	土地	家屋	償却資産	計	
収入済額	543	144	20	164	45	117	144	306	73
(構成比)	(100.0)	(26.5)	(3.7)	(30.2)	(8.3)	(21.6)	(26.5)	(56.4)	(13.4)
徴収率	93.6	95.0	100.0	95.6	91.4	91.4	91.4	91.4	98.9

【公共施設】

(1) 公共施設整備状況(17年度) (%、㎡)

道路改良率	75.0
道路舗装率	67.9
都市公園等人口1人当たり面積	30.6
ごみ収集率	100.0
し尿処理率	100.0
上水道等普及率	99.3
汚水処理施設整備率	28.5

(2) 教育・文化・医療・福祉(17年度) (カ所)

教育	幼稚園	1	小学校	3	中学校	3		
	市民会館等	3	公民館	3	図書館	3		
文化	体育館	3	プール	2	陸上競技場	1	野球場	2
	医療	病院(病床数)		1(50)	診療所		5	
福祉	保育所	3	老人福祉施設	3	心身障害者施設		3	

【名産・特産品】 焼き干しイワシ、龍飛産本マグロ、トゲクリガニ、ホタテ、しろうお、昆布加工品、純米吟醸酒 蟹田

あじがさわまち 鱒ヶ沢町

市町村電算コード 023213

【キャッチフレーズ】 みんなで描こう21世紀のあじがさわ

	所在地 〒038-2792 鱒ヶ沢町大字本町209-2	木 けやき	花 はまなす	鳥 うぐいす
	電 話 (0173)72-2111 F a x (0173)72-2374 HPアドレス http://www.ajigasawa.net.pref.aomori.jp/	姉妹都市提携 サンセバスチョン市・ブラジル・S59.10.26		
首長 ふりがな はせがわかねみ 長谷川兼己 (72歳)	副 町 長 太田 豊	沿革 昭和30.3.31 合併 鱒ヶ沢町 赤石村 中村 舞戸村 鳴沢村(大字出来島を除く)		
第3期 任期23.5.9	議 長 世永 富也			
議 員	現議員数 (1) 16	条 例 定 数 [13]	任 期 平成 20.3.30	地域指定 過 辺 臨 農 特

(平成19年5月20日現在)

【概要】

(1)人 口 (人、世帯) (2)人口動態 17.10国調 (3)行政区域面積(17年度)

区 分	人 口	世帯数
7.10.1 (国調)	14,077	4,324
12.10.1 (国調)	13,551	4,340
17.10.1 (国調)	12,662	4,239
19.3.末 (住基)	13,018	4,808

人口密度	36.9人/km ²
人口伸率	-6.6%
0～14歳人口割合	11.6%
65歳以上人口割合	31.4%

342.99 km²

(4)選挙人名簿登録者数(19.3.2現在)

男	女	計
5,167人	5,941人	11,108人

【産業構造】 17.10国調 (人、%) 【行政機構】

区 分	就業人口	構 成 比
第1次産業	1,390	24.0
第2次産業	1,227	21.2
第3次産業	3,166	54.7
計(分類不能分含む)	5,786	

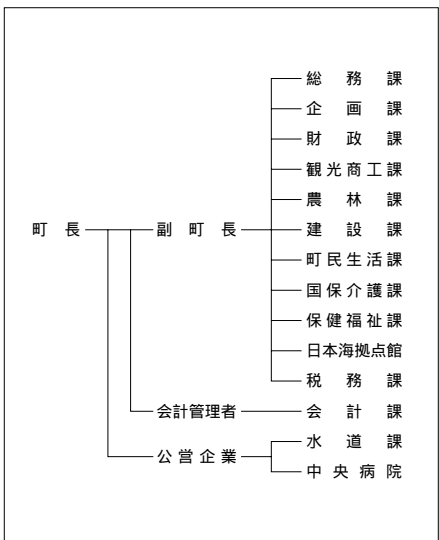

【職員の状況】

(1)職員数(18.4.1現在) (人)

普 通 会 計 計	175
一般行政部門	141
特別行政部門	34
公営企業等会計計	109
合 計	284

(2)一般行政職平均給料月額等(18.4.1現在)

一般行政職平均給料月額 (百円)	3,168
" 平均年齢 (歳)	42.05
" 平均経験年数 (年)	21.06

【祭・行事】 ぼたん祭り(5月中旬～6月上旬)、鱒ヶ沢トライアスロン大会(7月下旬)、赤石溪流祭り(10月上～中旬)

【主な施設】 プ場）、日本海拠点館あじがさわ、海の駅「わんど」、市民風車

【施策】

(1) 平成19年度主要施策 (百万円)

項 目	当初予算
移動通信用鉄塔施設整備事業	102
鳴戸団地建替事業	112

(2) 平成19年度ユニークソフト事業 (千円)

項 目	当初予算
乳児すこやか支援事業	4,045
妊婦・乳幼児健康審査事業	3,401
物産開発事業	389
音楽の里づくり事業	2,000

【財政】

(1) 主な歳入歳出 (百万円、%)

区 分	19年度 当初	構成比	18年度 当初	構成比	17年度 決算	構成比
歳入計	7,051	100.0	6,939	100.0	7,328	100.0
地方税	866	12.3	784	11.3	809	11.0
地方交付税	3,963	56.2	4,280	61.7	4,358	59.5
国・県支出金	649	9.2	562	8.1	623	8.5
地方債	520	7.4	480	6.9	488	6.7
歳出計	7,051	100.0	6,939	100.0	7,289	100.0
義務的経費計	3,703	52.5	3,738	53.9	3,925	53.8
人件費	1,567	22.2	1,574	22.7	1,495	20.5
扶助費	513	7.3	498	7.2	486	6.7
公債費	1,623	23.0	1,667	24.0	1,943	26.7
投資的経費計	381	5.4	376	5.4	393	5.4
普通建設事業費	381	5.4	366	5.3	320	4.4
単独事業費	151	2.1	226	3.3	299	4.1

(2) 主要財政指数(17年度)

	(百万円、%)
標準財政規模	5,111
財政力指数	0.177
経常収支比率	98.7
公債費負担比率	30.2
起債制限比率	12.7
実質公債費比率	20.7
基金現在高	26
財政調整基金	23
減債基金	
その他特定目的基金	2
地方債現在高	17,000

(3) 公営企業等決算(17年度)

	(百万円、%、ha)	
上水道	経常損益	18
	利益剰余金	103
	有収率	72.3
病院	経常損益	128
	利益剰余金	420
	一般病床利用率	61.1
土地開発公社保有土地面積	7	

(4) 税収の状況(17年度)

区 分	税収計	市 町 村 民 税			固 定 資 産 税				その他計
		個人	法人	計	土地	家屋	償却資産	計	
収入済額	809	202	32	234	129	225	76	430	145
(構成比)	(100.0)	(25.0)	(3.9)	(28.9)	(16.0)	(27.8)	(9.4)	(53.2)	(17.9)
徴収率	90.1	88.7	93.7	89.3	85.8	85.8	100.0	88.0	98.7

【公共施設】

(1) 公共施設整備状況(17年度) (%、㎡)

道路改良率	75.2
道路舗装率	81.3
都市公園等人口1人当たり面積	22.7
ごみ収集率	100.0
し尿処理率	100.0
上水道等普及率	88.0
汚水処理施設整備率	43.6

(2) 教育・文化・医療・福祉(17年度) (カ所)

教育	幼稚園	1	小学校	7	中学校	2
	市民会館等	5	公民館	5	図書館	
文化	体育館	1	プール	1	陸上競技場	1
	野球場	1				
医療	病院(病床数)			1(140)	診療所	8
福祉	保育所	7	老人福祉施設	1	心身障害者施設	

【名産・特産品】 がんばっ茶、アピオス、幻の魚イトウ、金アユ、スイカ、メロン、生干しスイカ、鯨餅、白神源流米、水出し珈琲「白神」、コスモビューウォーター、地酒「安東水軍」「白神のしずく」

【名所旧跡・著名人】 赤石漢流、白神山地くまの滝、白神大天然河川公園、種里城址、高沢寺庭園、大高山総合公園、鯉ヶ沢入千場、高原川(芦場)、はまなす公園、舞の海登平タレント、源運風理千書道家

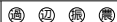
	所在地 〒038 - 2324 深浦町大字深浦字苗代沢84 - 2		木 樵(ぶな)	花 福寿草	鳥 カモメ
	電話 (0173) 74 - 2111 F a x (0173) 74 - 4415 HPアドレス http://www.town.fukaura.aomori.jp		姉妹都市提携 ラヌア郡・フィンランド・H2.6.26 岩内町・北海道・H12.7.20		
首長 にし 西 嶋 哲 (70歳)	りが な さとし 哲 (70歳)	副 町 長 七 戸 仁 本 田 満 生	沿革 平17.3.31 合併 深浦町 岩崎村		
第2期 任期21.4.23	議 長 吉 田 満	任 期 平成 23.4.21	地域指定 		
議 員 20	現議員数 (0)	条 例 定 数 20			

(平成19年5月20日現在)

【概要】

(1)人 口 (人、世帯)

区 分	人 口	世帯数
7.10.1 (国調)	12,546	3,887
12.10.1 (国調)	11,799	3,890
17.10.1 (国調)	10,910	3,736
19.3.末 (住基)	10,941	4,074

(2)人口動態 17.10国調

人口密度	22.3人/km ²
人口伸率	- 7.5 %
0 ~ 14歳人口割合	11.1 %
65歳以上人口割合	34.1 %

(3)行政区域面積(17年度)

488.84 km ²

(4)選挙人名簿登録者数(19.3.2現在)

男	女	計
4,428人	5,023人	9,451人

【産業構造】 17.10国調 (人、%)

区 分	就業人口	構 成 比
第1次産業	1,262	26.5
第2次産業	1,213	25.4
第3次産業	2,295	48.1
計(分類不能分含む)	4,770	

【行政機構】

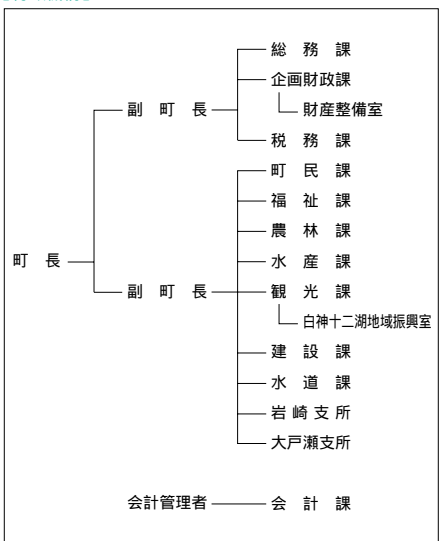

【職員状況】

(1)職員数(18.4.1現在) (人)

普 通 会 計	計	148
一 般 行 政 部 門	計	130
特 別 行 政 部 門		18
公 営 企 業 等 会 計	計	26
合 計		174

(2)一般行政職平均給料月額等(18.4.1現在)

一般行政職平均給料月額 (百円)	3,277
" 平均年齢 (歳)	43.07
" 平均経験年数 (年)	22.08

【祭・行事】黄金の日本海深浦海まつり(8月)、夕陽海岸マラソン大会(9月)、チャンチャンまつり(10月)、十二湖紅葉ウィーク(10月)、ヨールブッキまつり(12月)

【主な施設】 ウェスバ積山、サンタランド白神、かそせいか焼き村、風待ち館、太宰の宿かうら文学館

【施策】

(1) 平成19年度主要施策 (百万円)

項 目	当初予算
いわさき小学校建設事業(H18繰越含む)	572
町道深浦17号線道路改良事業	45
西海岸広域農道整備事業負担金	44
学校統合関連事業	34
小中学校パソコン更新事業	20

(2) 平成19年度ユニークソフト事業 (千円)

項 目	当初予算
子どもを健やかに生み育てる支援事業	11,000
結婚推進(出会い・めぐりあい)支援事業	615
起業家育成事業	300
白神山地全国俳句大会	1,123
黄金の日本海深浦海まつり事業	1,000

【財政】

(1) 主な歳入歳出 (百万円、%)

区 分	19年度当初	構成比	18年度当初	構成比	17年度決算	構成比
歳入計	6,711	100.0	7,420	100.0	7,589	100.0
地方税	691	10.3	627	8.5	637	8.4
地方交付税	4,000	59.6	4,084	55.0	4,205	55.4
国・県支出金	681	10.1	1,105	14.9	865	11.4
地方債	692	10.3	881	11.9	1,138	15.0
歳出計	6,711	100.0	7,420	100.0	7,685	100.0
義務的経費計	3,857	57.5	3,822	51.5	3,966	51.6
人件費	1,255	18.7	1,363	18.4	1,420	18.5
扶助費	571	8.5	546	7.4	538	7.0
公債費	2,031	30.3	1,913	25.8	2,007	26.1
投資的経費計	308	4.6	1,240	16.7	1,027	13.4
普通建設事業費	299	4.5	1,228	16.5	942	12.3
単独事業費	210	3.1	774	10.4	813	10.6

(2) 主要財政指数(17年度)

	(百万円、%)
標準財政規模	4,569
財政力指数	0.164
經常収支比率	99.5
公債費負担比率	34.2
起債制限比率	19.4
実質公債費比率	26.2
基金現在高	13
財政調整基金	
減債基金	
その他特定目的基金	12
地方債現在高	15,310

(3) 公営企業等決算(17年度)

	(百万円、%、ha)	
上水道	經常損益	
	利益剰余金	
	有収率	
病院	經常損益	
	利益剰余金	
	一般病床利用率	
土地開発公社保有土地面積		

(4) 税収の状況(17年度)

区 分	税収計	市 町 村 民 税			固 定 資 産 税				その他計
		個人	法人	計	土地	家屋	償却資産	計	
収入済額	637	156	28	184	77	158	97	332	121
(構成比)	(100.0)	(24.5)	(4.4)	(28.9)	(12.1)	(24.8)	(15.2)	(52.1)	(19.0)
徴収率	95.5	97.5	98.1	97.6	93.0	93.0	93.0	93.0	99.6

【公共施設】

(1) 公共施設整備状況(17年度) (%、㎡)

道路改良率	70.8
道路舗装率	79.6
都市公園等人口1人当たり面積	19.4
ごみ収集率	100.0
し尿処理率	100.0
上水道等普及率	95.8
汚水処理施設整備率	25.1

(2) 教育・文化・医療・福祉(17年度) (カ所)

教育	幼稚園	小学校	中学校
		5	3
文化	市民会館等	公民館	図書館
		3	
	体育館	プール	陸上競技場
	4	1	1
医療	病院(病床数)	診療所	
		6	
福祉	保育所	老人福祉施設	心身障害者施設
	8	2	



【名産・特産品】 つるつるわかめ(農林水産大臣賞受賞)、寿司漬セット(いか、たこ、ホッケ、八タハタ)、観音もち

【名所旧跡・著名人】 白神山地、土ノ湖、湖北金ヶ沢のイチョウ園、天然記念物、円覚寺園、重要文化財の厨子等、千疊敷海岸、海鵬園、大相撲、安美錦園、大相撲、安社、牛土園、大相撲、将司園、大相撲

にしめ やむら 西目屋村

市町村電算コード 023434

【キャッチフレーズ】世界遺産白神山地の表玄関にしめや

	所在地 〒036-1492 西目屋村大字田代字稲元144			木 ブナ	花 ヤマトツツジ	鳥 ハト
	電話 (0172)85-2111 F a x (0172)85-3040 HPアドレス http://www.net.pref.aomori.jp/nishimeya/			姉妹都市提携 葉赫滿族郷(中国・S 60.4.29)		
首長 ふりかすのり せき 関 和典 (40歳)	副村長		沿革 明治22年5月市町村制施行により9ヶ村が合併し、西目屋村となる。			
第1期	任期22.2.25	議 長	前山 秋雄			
議 員	現議員数 (1) 7	条 例 定 数	7	任 期	平成 23.4.30	
				地域指定		

(平成19年5月20日現在)

【概要】

(1)人 口

(人、世帯)

区 分	人 口	世帯数
7.10.1 (国調)	2,138	615
12.10.1 (国調)	2,049	601
17.10.1 (国調)	1,597	469
19.3.末 (住基)	1,629	526

(2)人口動態 17.10国調

人口密度	6.5人/km ²
人口伸率	-22.1%
0～14歳人口割合	10.5%
65歳以上人口割合	35.8%

(3)行政区域面積(17年度)

246.58 km ²

(4)選挙人名簿登録者数(19.3.2現在)

男	女	計
672人	731人	1,403人

【産業構造】 17.10国調

(人、%)

区 分	就業人口	構 成 比
第1次産業	305	35.5
第2次産業	215	25.1
第3次産業	338	39.4
計(分類不能分含む)	858	

【行政機構】

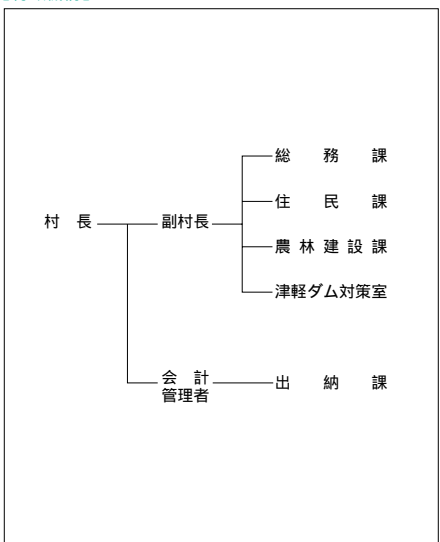

【職員の状況】

(1)職員数(18.4.1現在)

(人)

普 通 会 計 門	46
一般行政部門	32
特別行政部門	14
公営企業等会計	5
合 計	51

(2)一般行政職平均給料月額等(18.4.1現在)

一般行政職平均給料月額 (百円)	2,989
" 平均年齢 (歳)	43.10
" 平均経験年数 (年)	21.07

【祭・行事】 暗門祭(19.9.16) 2007ジャパンカップ(カヌー大会)(19.6.23・24) 白神西目屋新そば祭り(19.10月下旬)、乳穂ヶ滝水祭(20.2.17)

プナの里白神館、アクアグリーンビレッジANMON、グリーンパークもりのいずみ、Beechにしめや、
【主な施設】 白山山地ビジターセンター

【施策】

(1) 平成19年度主要施策 (百万円)

項	目	当初予算
定住促進住宅建設工事		85
ワークステーション用地購入費		50
暗門の滝歩道護岸工事		11
白神館改修工事		21
ふるさと農道緊急整備事業		28

(2) 平成19年度ユニークソフト事業 (千円)

項	目	当初予算
長寿祝金支給事業		1,000
子育て育成奨励祝金支給事業		320
ジャパンカップカーヌー大会		1,500

【財政】

(1) 主な歳入歳出 (百万円、%)

区 分	19年度		18年度		17年度	
	当初	構成比	当初	構成比	決算	構成比
歳入計	1,800	100.0	1,729	100.0	2,090	100.0
地方税	100	5.6	94	5.4	105	5.0
地方交付税	990	55.0	1,010	58.4	1,095	52.4
国・県支出金	145	8.1	100	5.8	129	6.2
地方債	161	8.9	113	6.5	195	9.3
歳出計	1,800	100.0	1,729	100.0	2,021	100.0
義務的経費計	953	52.9	970	56.1	910	45.0
人件費	410	22.8	440	25.4	428	21.2
扶助費	93	5.2	94	5.4	70	3.5
公債費	450	25.0	437	25.3	413	20.4
投資的経費計	260	14.4	134	7.8	296	14.6
普通建設事業費	259	14.4	133	7.7	242	12.0
単独事業費	173	9.6	128	7.4	238	11.8

(2) 主要財政指数(17年度)

	(百万円、%)
標準財政規模	1,128
財政力指数	0.111
経常収支比率	100.9
公債費負担比率	22.8
起債制限比率	16.9
実質公債費比率	24.0
基金現在高	913
財政調整基金	488
減債基金	245
その他特定目的基金	180
地方債現在高	3,498

(3) 公営企業等決算(17年度)

	(百万円、%、ha)	
上水道	経常損益	
	利益剰余金	
	有収率	
病院	経常損益	
	利益剰余金	
	一般病床利用率	
土地開発公社保有土地面積		

(4) 税収の状況(17年度)

区 分	税収計	市 町 村 民 税			固 定 資 産 税				その他計
		個人	法人	計	土地	家屋	償却資産	計	
収入済額	105	28	2	30	10	24	9	43	32
(構成比)	(100.0)	(26.7)	(1.9)	(28.6)	(9.5)	(22.9)	(8.6)	(41.0)	(30.4)
徴収率	96.2	98.9	100.0	98.9	95.2	97.8	76.7	92.0	100.0

【公共施設】

(1) 公共施設整備状況(17年度) (%、㎡)

道路改良率	52.0
道路舗装率	63.7
都市公園等人口1人当たり面積	0.0
ごみ収集率	84.6
し尿処理率	100.0
上水道等普及率	100.0
汚水処理施設整備率	100.0

(2) 教育・文化・医療・福祉(17年度) (カ所)

教育	幼稚園	小学校	中学校
		1	1
文化	市民会館等	公民館	図書館
		2	
医療	体育館	プール	陸上競技場
			野球場
福祉	病院(病床数)		診療所
	保育所	老人福祉施設	心身障害者施設
	1		

【名産・特産品】 白神そば、舞茸佃煮、ばっけみそ、りんごジュース

【名所旧跡著名人】 世界自然遺産白山山地、暗門の滝、乳穂ヶ滝、岩谷観音、不識塔

	所在地 〒038 - 3892 藤崎町大字西豊田一丁目1	木	花	鳥
	電話 (0172)75 - 3111 F a x (0172)75 - 2515 HPアドレス http://www.town.fujisaki.aomori.jp	姉妹都市提携		
首長 ふりがな おだぎりともちか 小田桐智高 (46歳) 第1期 任期21.4.23	副町長 村上 辰美 収入役 鎗山 新一 (H21.6.15) 議長 齋藤 恵一	沿革 昭29.5.3 合併 常盤村 富木館村 昭30.2.1 合併 藤崎町 十二里村 平17.3.28 合併 藤崎町 常盤村		
議 員 現議員数 (0) 18	条 例 数 18	任 期 平成 22.7.31	地域指定 ㊟ ㊿	

(平成19年5月20日現在)

【概要】

(1)人口 (人、世帯) (2)人口動態 17.10国調 (3)行政区域面積(17年度)

区 分	人 口	世帯数
7.10.1 (国調)	16,940	4,458
12.10.1 (国調)	16,858	4,626
17.10.1 (国調)	16,495	4,844
19.3.末 (住基)	16,545	5,360

人口密度	443.4人/km ²
人口伸率	-2.2%
0～14歳人口割合	13.5%
65歳以上人口割合	25.7%

37.20 km²

(4)選挙人名簿登録者数(19.3.2現在)

男	女	計
6,303人	7,261人	13,564人

【産業構造】17.10国調 (人、%) 【行政機構】

区 分	就業人口	構 成 比
第1次産業	2,313	27.1
第2次産業	1,814	21.2
第3次産業	4,413	51.7
計(分類不能分含む)	8,540	

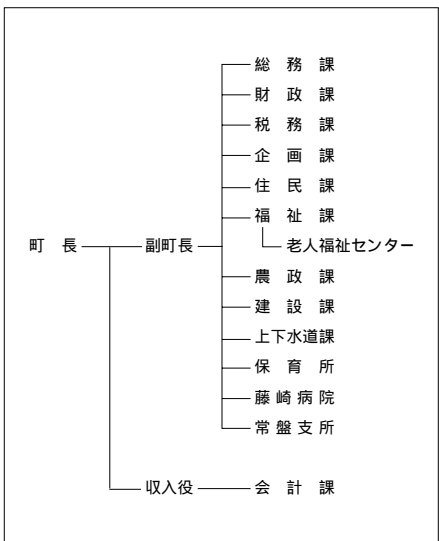

【職員状況】

(1)職員数(18.4.1現在) (人)

普 通 会 計	計	167
一般行政部門	計	133
特別行政部門	計	34
公営企業等会計	計	59
合 計	計	226

(2)一般行政職平均給料月額等(18.4.1現在)

一般行政職平均給料月額 (百円)	3,416
" 平均年齢 (歳)	43.06
" 平均経験年数 (年)	22.03

【祭・行事】常盤八幡宮年縄奉納行事(1月1日)、白鳥まつり(2月11日)、津軽花火大会(8月20日)

ふれあいずーむ館、唐系御前史跡公園、常盤ふるさと資料館あすか、コミュニティプラザ「ぼっぼら」、農産物直売施設「食彩ときわ館」

【施策】

(1) 平成19年度主要施策 (百万円)

項	目	当初予算
(仮称)	子どもの森公園整備 町道改良事業	79 115

(2) 平成19年度ユニークソフト事業 (千円)

項	目	当初予算
	いきいきまつり 都市と農村交流事業	7,000 1,650

【財政】

(1) 主な歳入歳出 (百万円、%)

区 分	19年度		18年度		17年度	
	当初	構成比	当初	構成比	決算	構成比
歳入計	6,543	100.0	6,922	100.0	8,397	100.0
地方税	1,136	17.4	972	14.0	999	11.9
地方交付税	3,067	46.9	3,053	44.1	3,404	40.5
国・県支出金	760	11.6	768	11.1	1,108	13.2
地方債	646	9.9	1,040	15.0	1,506	17.9
歳出計	6,543	100.0	6,922	100.0	8,280	100.0
義務的経費計	3,326	50.8	3,328	48.1	3,319	40.1
人件費	1,504	23.0	1,580	22.8	1,611	19.5
扶助費	720	11.0	725	10.5	713	8.6
公債費	1,102	16.8	1,024	14.8	994	12.0
投資的経費計	453	6.9	791	11.4	1,406	17.0
普通建設事業費	453	6.9	791	11.4	1,405	17.0
単独事業費	453	6.9	712	10.3	883	10.7

(2) 主要財政指数(17年度)

	(百万円、%)
標準財政規模	4,355
財政力指数	0.265
経常収支比率	91.7
公債費負担比率	15.4
起債制限比率	11.3
実質公債費比率	18.2
基金現在高	866
財政調整基金	330
減債基金	77
その他特定目的基金	458
地方債現在高	11,457

(3) 公営企業等決算(17年度)

	(百万円、%、ha)	
上水道	経常損益	31
	利益剰余金	23
	有収率	91.1
病院	経常損益	70
	利益剰余金	38
	一般病床利用率	32.1
土地開発公社保有土地面積	0	

(4) 税収の状況(17年度)

区 分	税収計	市 町 村 民 税			固 定 資 産 税				その他計
		個人	法人	計	土地	家屋	償却資産	計	
収入済額	999	273	45	318	204	272	59	535	146
(構成比)	(100.0)	(27.3)	(4.5)	(31.8)	(20.4)	(27.3)	(5.9)	(53.6)	(14.6)
徴収率	90.2	89.1	91.9	89.5	88.8	88.8	88.8	88.8	97.8

【公共施設】

(1) 公共施設整備状況(17年度) (%、㎡)

道路改良率	59.6
道路舗装率	57.8
都市公園等人口1人当たり面積	3.3
ごみ収集率	100.0
し尿処理率	100.0
上水道等普及率	99.3
汚水処理施設整備率	97.0

(2) 教育・文化・医療・福祉(17年度) (カ所)

教育	幼稚園	1	小学校	3	中学校	2	
	市民会館等	1	公民館	6	図書館	1	
文化	体育館	5	プール	1	陸上競技場	1	
					野球場	1	
医療	病院(病床数)		2(239)		診療所		12
福祉	保育所	7	老人福祉施設	3	心身障害者施設		

【名産・特産品】りんご、ぶどう、落ちないりんごジュース、しそ巻きりんご、ひば曲げ物(県伝統工芸品)、つがるロマン、にんにく、赤いたまご、たまご最中、ジャン坊くん

【名所旧跡著名人】白鳥渡来地、八幡宮、藤崎城址、唐系塚、福田宮壇神社、五輪盛徳、下いちいの木、唐牛安国、立文天台教授、高木志朗(版画家)、円平仁(版画家)

	所在地 〒038-0292 大鰐町大字大鰐字羽黒館5-3	木 はぎかつら	花 つつじ	鳥 うぐいす
	電話 (0172) 48-2111 F a x (0172) 47-6742 HPアドレス http://www.town.owani.aomori.jp/	姉妹都市提携 ノーバイ市・アメリカ・H3.12.20		
首長 ふりがな にがわらかずお 二川原和男 (65歳)	副町長 原田 明悟	沿革 昭29.7.1 合併 大鰐町 蔵館町 昭39.4.1 境界変更 弘前市大字森山 大字小金 崎字桜の木の一部 大字八幡館の一部 大字鯖石の一部		
第2期 任期22.7.21	議 長 長利 晃	地域指定 <input checked="" type="checkbox"/> <input checked="" type="checkbox"/> <input checked="" type="checkbox"/> <input checked="" type="checkbox"/> <input checked="" type="checkbox"/>		
議 員	現議員数 (0) 12	条 例 数 12	任 期 平成 22.12.31	

(平成19年5月20日現在)

【概要】

(1)人口 (人、世帯) (2)人口動態 17.10国調 (3)行政区域面積(17年度)

区 分	人 口	世帯数
7.10.1 (国調)	13,990	4,021
12.10.1 (国調)	12,881	3,921
17.10.1 (国調)	11,921	3,794
19.3.末 (住基)	12,323	4,303

人口密度	73.0人/km ²
人口伸率	-7.5%
0～14歳人口割合	11.2%
65歳以上人口割合	30.1%

163.40 km²

(4)選挙人名簿登録者数(19.3.2現在)

男	女	計
4,827人	5,719人	10,546人

【産業構造】 17.10国調 (人、%) 【行政機構】

区 分	就業人口	構 成 比
第1次産業	1,362	22.8
第2次産業	1,222	20.5
第3次産業	3,376	56.6
計(分類不能分含む)	5,965	

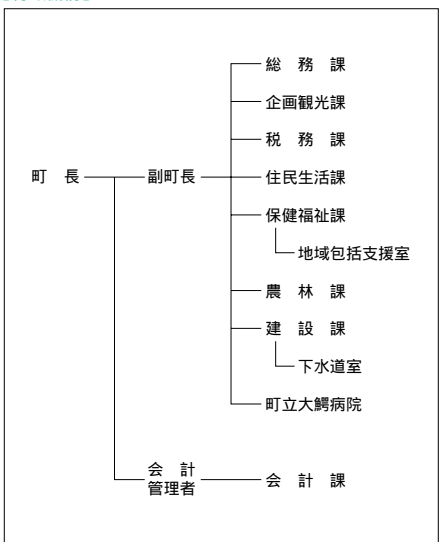

【職員の状況】

(1)職員数(18.4.1現在) (人)

普 通 会 計	計	122
一般行政部門		104
特別行政部門		18
公営企業等会計		85
合 計		207

(2)一般行政職平均給料月額等(18.4.1現在)

一般行政職平均給料月額 (百円)	3,299
" 平均年齢 (歳)	47.05
" 平均経験年数 (年)	26.04

【祭・行事】万国ホラ吹き大会(5月中旬～6月上旬) 大鰐温泉つつじまつり(5月中旬～下旬) 大鰐温泉サマーフェスティバル(7月中旬～8月中旬) 雪の大食卓会(2月中旬頃)

大鱒温泉スキー場、大鱒あじやら公園、国民宿舍おおわに山荘、国民休養地あじやらの森キャンプ場、

【主な施設】 地域交流センター鱒come

【名所旧跡著名人】 県立自然公園 茶臼山公園、早瀬野タム、石の塔、大円寺、増田手古茶(俳人)、間垣親方第五十六代横綱若乃花

【施策】

(1) 平成19年度主要施策 (百万円)

項	目	当初予算
校舎・体育館耐震診断委託料		13
八幡館中通り線凍雪害防止事業		45
凍結防止剤散布車		17

(2) 平成19年度ユニークソフト事業 (千円)

項	目	当初予算
全国スポレク祭町実行委員会補助金		1,100
藁草・薬木栽培事業		1,590
大鱒町温泉サマーフェスティバル補助金		1,000
大鱒温泉スノーキッズフェスティバル補助金		650

【財政】

(1) 主な歳入歳出 (百万円、%)

区 分	19年度		18年度		17年度	
	当初	構成比	当初	構成比	決算	構成比
歳入計	4,987	100.0	5,087	100.0	5,498	100.0
地方税	778	15.6	705	13.9	720	13.1
地方交付税	2,440	48.9	2,620	51.5	2,626	47.8
国・県支出金	491	9.8	480	9.4	473	8.6
地方債	304	6.1	330	6.5	409	7.4
歳出計	4,987	100.0	5,087	100.0	5,393	100.0
義務的経費計	2,279	45.7	2,211	43.5	2,232	41.4
人件費	1,090	21.9	1,080	21.2	1,131	21.0
扶助費	509	10.2	467	9.2	455	8.4
公債費	680	13.6	664	13.1	646	12.0
投資的経費計	145	2.9	264	5.2	339	6.3
普通建設事業費	141	2.8	260	5.1	302	5.6
単独事業費	67	1.3	199	3.9	278	5.2

(2) 主要財政指数(17年度)

	(百万円、%)
標準財政規模	3,293
財政力指数	0.259
経常収支比率	90.8
公債費負担比率	15.7
起債制限比率	14.0
実質公債費比率	20.5
基金現在高	314
財政調整基金	75
減債基金	47
その他特定目的基金	192
地方債現在高	5,064

(3) 公営企業等決算(17年度)

	(百万円、%、ha)	
上水道	経常損益	
	利益剰余金	
	有収率	
病院	経常損益	118
	利益剰余金	752
	一般病床利用率	52.8
土地開発公社保有土地面積	5	

(4) 税収の状況(17年度) (百万円、%)

区 分	税収計	市 町 村 民 税			固 定 資 産 税				その他計
		個人	法人	計	土地	家屋	償却資産	計	
収入済額	720	183	24	207	117	216	57	390	123
(構成比)	(100.0)	(25.4)	(3.4)	(28.8)	(16.3)	(30.0)	(7.9)	(54.2)	(17.0)
徴収率	53.2	91.4	95.1	91.8	40.6	42.2	37.3	40.9	70.3

【公共施設】

(1) 公共施設整備状況(17年度) (%、㎡)

道路改良率	53.5
道路舗装率	64.9
都市公園等人口1人当たり面積	205.7
ごみ収集率	100.0
し尿処理率	100.0
上水道等普及率	87.1
汚水処理施設整備率	47.1

(2) 教育・文化・医療・福祉(17年度) (カ所)

教育	幼稚園	1	小学校	4	中学校	1
	市民会館等	1	公民館	1	図書館	1
文化	体育館	2	プール	2	陸上競技場	1
	野球場	1				
医療	病院(病床数)	1(120)	診療所	11		
福祉	保育所	6	老人福祉施設	1	心身障害者施設	

【名産・特産品】 温泉もやし、あじやら餅、茶臼餅、大鱒煎餅、七味噌・醤油、こけし、米焼酎「あじやら」、吟醸酒「石の塔」、おおわに自然薯、大鱒高原りんご

いなかだてむら 田舎館村

市町村電算コード 023671

【キャッチフレーズ】 田舎だーって Iーじゃん！

	所在地 〒038-1113 田舎館村大字田舎館字中辻123-1 電話 (0172)58-2111 F a x (0172)58-4751 HPアドレス http://www.vill.inakadate.aomori.jp/			木	花	鳥
	首長 ふうりがな すずき こうゆう 鈴木孝雄 (70歳) 第1期 任期20.11.17 議長 阿部 潤司			姉妹都市提携 沿革 昭30.4.1 合併 田舎館村 光田寺村 昭30.11.3 境界変更 常盤村大字徳下の一部 昭31.8.10 境界変更 尾上町大字大袋 昭34.6.10 境界変更 黒石市大字追子野木の一部 昭54.8.1 境界変更 藤崎町大字藤越の一部		
議 員	現議員数 (1) 15	条 例 定 数 [10] 15	任 期 平成 19.9.30	地域指定 <input checked="" type="checkbox"/> <input checked="" type="checkbox"/>		

(平成19年5月20日現在)

【概要】

(1)人口 (人、世帯) (2)人口動態 17.10国調 (3)行政区域面積(17年度)

区 分	人 口	世帯数
7.10.1 (国調)	9,151	2,313
12.10.1 (国調)	8,835	2,343
17.10.1 (国調)	8,541	2,402
19.3.末 (住基)	8,715	2,510

人口密度	382.8人/km ²
人口伸率	-3.3%
0～14歳人口割合	12.1%
65歳以上人口割合	26.3%

22.31 km²

(4)選挙人名簿登録者数(19.3.2現在)

男	女	計
3,395人	3,901人	7,296人

【産業構造】17.10国調 (人、%) 【行政機構】

区 分	就業人口	構 成 比
第1次産業	1,109	24.6
第2次産業	1,084	24.1
第3次産業	2,305	51.2
計(分類不能含む)	4,499	

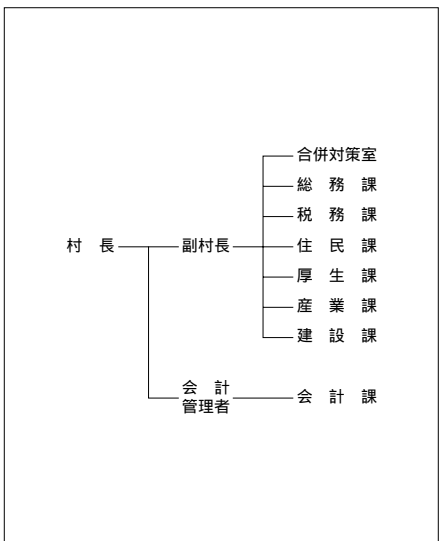

【職員の状況】

(1)職員数(18.4.1現在) (人)

普 通 会 計 計	85
一般行政部門	68
特別行政部門	17
公営企業等会計計	12
合 計	97

(2)一般行政職平均給料月額等(18.4.1現在)

一般行政職平均給料月額 (百円)	3,386
" 平均年齢 (歳)	45.00
" 平均経験年数 (年)	24.08

【祭・行事】 田植え体験ツアー(5月下旬)、ねぶた合同運行(8月4日)、稲刈り体験ツアー(9月下旬)、収穫感謝祭とシクラメン市(11月中旬)、弥生の里風揚げ大会(2月上旬)

道の駅いなかで「弥生の里」、埋蔵文化財センター、博物館、ふれあいセンター、老人デイサービスセンター、克雪トレーニングセンター

【施策】

(1)平成19年度主要施策 (百万円)

項 目	当初予算
村道改良事業	55
黒石川部地区一般農道整備事業	15
小型動力ポンプ付積載車購入事業	12
垂柳狼狽地区田圃空間整備事業	6

(2)平成19年度ユニークソフト事業 (千円)

項 目	当初予算
田植え・稲刈り体験ツアー	2,200
垂柳遺跡環境整備事業	1,550
収穫感謝祭とシクラメン市	850

【財政】

(1)主な歳入歳出 (百万円、%)

区 分	19年度		18年度		17年度	
	当初	構成比	当初	構成比	決算	構成比
歳入計	3,203	100.0	3,181	100.0	3,543	100.0
地方税	596	18.6	518	16.3	541	15.3
地方交付税	1,540	48.1	1,542	48.5	1,715	48.4
国・県支出金	399	12.5	356	11.2	395	11.1
地方債	176	5.5	193	6.1	232	6.5
歳出計	3,203	100.0	3,181	100.0	3,456	100.0
義務的経費計	1,967	61.4	1,980	62.2	1,892	54.7
人件費	796	24.9	815	25.6	842	24.4
扶助費	393	12.3	402	12.6	305	8.8
公債費	778	24.3	763	24.0	744	21.5
投資的経費計	123	3.8	97	3.0	241	7.0
普通建設事業費	123	3.8	97	3.0	241	7.0
単独事業費	119	3.7	90	2.8	171	4.9

(2)主要財政指数(17年度)

	(百万円、%)
標準財政規模	2,330
財政力指数	0.260
経常収支比率	94.7
公債費負担比率	23.1
起債制限比率	15.3
実質公債費比率	25.7
基金現在高	314
財政調整基金	292
減債基金	3
その他特定目的基金	20
地方債現在高	6,634

(3)公営企業等決算(17年度)

	(百万円、%、ha)	
上水道	経常損益	4
	利益剰余金	4
	有収率	98.5
病院	経常損益	
	利益剰余金	
	一般病床利用率	
土地開発公社保有土地面積	1	

(4) 税収の状況(17年度)

区 分	税収計	市 町 村 民 税			固 定 資 産 税				その他計
		個人	法人	計	土地	家屋	償却資産	計	
収入済額	541	143	23	166	113	148	47	308	67
(構成比)	(100.0)	(26.4)	(4.3)	(30.7)	(20.9)	(27.3)	(8.7)	(56.9)	(12.4)
徴収率	94.2	97.2	99.8	97.6	91.9	91.9	89.2	91.5	99.5

【公共施設】

(1)公共施設整備状況(17年度) (%、㎡)

道路改良率	51.7
道路舗装率	61.2
都市公園等人口1人当たり面積	6.8
ごみ収集率	86.5
し尿処理率	100.0
上水道等普及率	97.1
汚水処理施設整備率	99.1

(2)教育・文化・医療・福祉(17年度) (カ所)

教育	幼稚園	小学校	中学校
		3	1
文化	市民会館等	公民館	図書館
	1	5	
	体育館	プール	陸上競技場
	1		野球場
医療	病院(病床数)		診療所
			4
福祉	保育所	老人福祉施設	心身障害者施設
	3	3	

【名産・特産品】祝い亀、スチューベンジュース、いちご(12月～4月)、田舎館だより(日本酒)

【名所旧跡著名人】垂柳遺跡(国史跡)、十一面観音像(県重文)、田澤茂(画家)、元横綱栃ノ海(大相撲)、鈴木喜代春(作家)

	所在地 〒038-3692 板柳町大字板柳字土井239-3			木 槻	花 桔 梗	鳥
	電話 (0172)73-2111 F a x (0172)73-2120 HPアドレス http://www.town.itayanagi.aomori.jp/			姉妹都市提携 ヤキマ市 米国ワシントン州 S47.2.3 友好都市提携 昌平区 中国北京市 H5.6.23		
首長 たておか いちろう 館 岡 一 郎 (64歳)	副 町 長 福田 幸盛 収 入 役 安田 義明 (経過措置期間) (H19.6.15)	沿 革 昭30.3.10 合併 板柳町 小阿弥村 畑岡村 沿川村 昭31.2.12 境界変更 藤崎町大字下俣刈字東豊田、大 字柏木堰字北亀田の一部		昭33.11.1 境界変更 鶴田町大字石野、野中の一部 (字梅林、鶴住の一部を除く)		
第3期 任期23.4.29	議 長 安田 弘	議 員	現議員数 (1) 15	条 例 定 数 [12] 15	任 期 平成 20.3.9	地域指定 ㊟ ㊞ ㊟

(平成19年5月20日現在)

【概要】

(1)人 口 (人、世帯) (2)人口動態(17.10国調) (3)行政区域面積(17年度)

区 分	人 口	世帯数
7.10.1(国調)	17,320	4,795
12.10.1(国調)	16,840	4,828
17.10.1(国調)	16,222	4,858
19.3.末(住基)	16,113	5,369

人口密度	388.0人/km ²
人口伸率	-3.7%
0～14歳人口割合	13.0%
65歳以上人口割合	26.0%

41.81 km²

(4)選挙人名簿登録者数(19.3.2現在)

男	女	計
6,082人	7,227人	13,309人

【産業構造】17.10国調 (人、%) 【行政機構】

区 分	就業人口	構 成 比
第1次産業	3,353	38.1
第2次産業	1,546	17.6
第3次産業	3,887	44.2
計(分類不能分含む)	8,790	

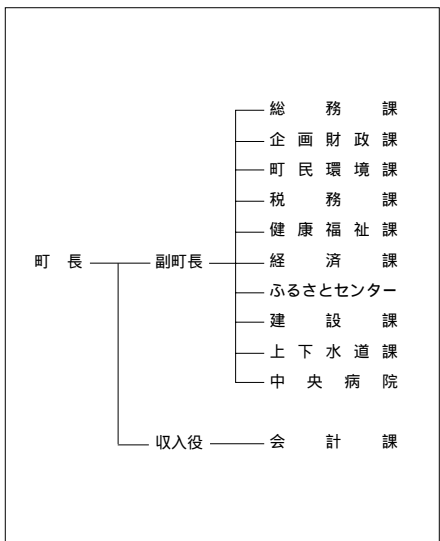

【職員の状況】

(1)職員数(18.4.1現在) (人)

普 通 会 計	計	171
一 般 行 政 部 門	計	113
特 別 行 政 部 門	計	58
公 営 企 業 等 会 計	計	77
合 計	計	248

(2)一般行政職平均給料月額等(18.4.1現在)

一般行政職平均給料月額(百円)	3,267
" 平均年齢(歳)	42.06
" 平均経験年数(年)	22.01

【祭・行事】りんご灯まつり(8月8日～10日)、いたやなぎウォーク(10月第3日曜日)、雪まつり(2月11日)

【主な施設】国民健康保険板柳中央病院

【施策】

(1)平成19年度主要施策

(百万円)

項	目	当初予算
農業集落排水事業		669
中央アップルモール整備事業		266
下水道事業		251
障害者自立支援等諸費事業		186
農道舗装工事		13

(2)平成19年度ユニークソフト事業

(千円)

項	目	当初予算
中学生国際交流派遣事業		3,748
りんごまるかじりシステム関連事業		1,028
国内アンテナショップ事業		976
りんごの里アンバサダー事業		787
日本一りんごの里づくり支援助成金事業		600

【財政】

(1)主な歳入歳出

(百万円、%)

区 分	19年度 当初	構成比	18年度 当初	構成比	17年度 決算	構成比
歳入計	5,260	100.0	5,463	100.0	5,839	100.0
地方税	912	17.3	848	15.5	859	14.7
地方交付税	2,351	44.7	2,407	44.1	2,658	45.5
国・県支出金	718	13.7	718	13.1	798	13.7
地方債	361	6.9	405	7.4	551	9.4
歳出計	5,260	100.0	5,463	100.0	5,681	100.0
義務的経費計	3,038	57.8	3,072	56.2	3,057	53.8
人件費	1,476	28.1	1,515	27.7	1,551	27.3
扶助費	736	14.0	762	13.9	705	12.4
公債費	826	15.7	795	14.6	801	14.1
投資的経費計	371	7.1	376	6.9	610	10.7
普通建設事業費	371	7.1	376	6.9	610	10.7
単独事業費	153	2.9	170	3.1	237	4.2

(2)主要財政指数(17年度)

(百万円、%)

標準財政規模	3,643
財政力指数	0.269
経常収支比率	89.6
公債費負担比率	17.3
起債制限比率	12.0
実質公債費比率	16.5
基金現在高	495
財政調整基金	137
減債基金	228
その他特定目的基金	129
地方債現在高	6,538

(3)公営企業等決算(17年度)

(百万円、%、ha)

上水道	経常損益	6
	利益剰余金	6
	有収率	91.6
病院	経常損益	218
	利益剰余金	2,697
	一般病床利用率	55.2
土地開発公社保有土地面積		

(4)税収の状況(17年度)

(百万円、%)

区 分	税収計	市 町 村 民 税			固 定 資 産 税				その他計
		個人	法人	計	土地	家屋	償却資産	計	
収入済額	859	269	33	302	144	239	40	423	134
(構成比)	(100.0)	(31.3)	(3.9)	(35.2)	(16.8)	(27.8)	(4.6)	(49.2)	(15.6)
徴収率	83.1	89.6	97.1	90.3	75.3	75.3	75.3	75.3	97.0

【公共施設】

(1)公共施設整備状況(17年度)

(%、㎡)

道路改良率	47.0
道路舗装率	57.2
都市公園等人口1人当たり面積	4.9
ごみ収集率	88.5
し尿処理率	100.0
上水道等普及率	94.9
汚水処理施設整備率	45.3

(2)教育・文化・医療・福祉(17年度)

(カ所)

教育	幼稚園	1	小学校	4	中学校	1
	市民会館等	2	公民館	1	図書館	1
文化	体育館	2	プール	2	陸上競技場	1
	医療	病院(病床数)		1(87)	診療所	15
福祉	保育所	7	老人福祉施設		心身障害者施設	

【名産・特産品】りんご(9月上旬~11月中旬)、りんご加工品(ジュース、ジャム、ドレッシング、ソース、ケチャップ、ファイバークッキー、ジュレ)、りんご樹皮細工、りんご草木染め、板柳焼

	所在地 〒038 - 3595 鶴田町大字鶴田字早瀬200 - 1	木 黒松	花 りんごの花	鳥 丹頂鶴
	電話 (0173)22 - 2111 F a x (0173)22 - 6007	姉妹都市提携 アメリカ合衆国オレゴン州フードリバー市(S 52.7.27)		
首長 なかのけん 中野 啓 司 (77歳)	副 町 長	沿革		
第9期 任期22.8.20	議 長 當麻 榮一	昭30.3.1 合併 鶴田町 梅沢村 六郷村 水元村	昭31.11.1 境界変更 五所川原市大字中泉梅田(字燕口の一部を除く)	
議 員	現議員数 (0)	条 例 定 数 [12]	任 期 平成 20.2.29	昭33.11.1 境界変更 板柳町大字石野、野中の一部(字梅林、鶴住の一部を除く)
	16	16		地域指定 ㊟ ㊞ ㊟

(平成19年5月20日現在)

【概要】

(1)人 口

(人、世帯)

区 分	人 口	世帯数
7.10.1 (国調)	16,126	4,334
12.10.1 (国調)	15,795	4,396
17.10.1 (国調)	15,218	4,394
19.3.末 (住基)	15,149	5,089

(2)人口動態(17.10国調)

人口密度	328.1人/km ²
人口伸率	- 3.7 %
0 - 14歳人口割合	13.6 %
65歳以上人口割合	26.8 %

(3)行政区域面積(17年度)

46.38 km ²

(4)選挙人名簿登録者数(19.3.2現在)

男	女	計
5,753人	6,703人	12,456人

【産業構造】17.10国調

(人、%)

区 分	就業人口	構 成 比
第1次産業	3,036	39.1
第2次産業	1,455	18.7
第3次産業	3,272	42.1
計(分類不能分含む)	7,770	

【行政機構】

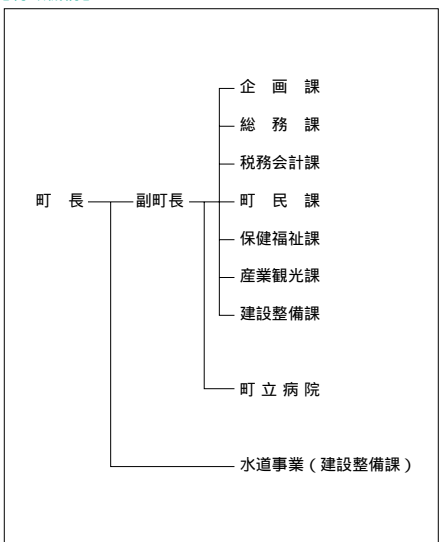

【職員の状況】

(1)職員数(18.4.1現在)

(人)

普 通 会 計 計	125
一 般 行 政 部 門	99
特 別 行 政 部 門	26
公 営 企 業 等 会 計 計	76
合 計	201

(2)一般行政職平均給料月額等(18.4.1現在)

一般行政職平均給料月額 (百円)	3,437
" 平均年齢 (歳)	43.11
" 平均経験年数 (年)	23.07

【祭・行事】津軽富士見湖桜まつり(5月3日～5日)、町民ふれあいスポーツフェスティバル(8月上旬)、つるたままつり(8月14日～16日)、町民文化祭(11月中旬)、いのちのまつり(11月中旬)

【主な施設】

【施策】

(1) 平成19年度主要施策 (百万円)

項	目	当初予算
公共下水道整備事業		426
上三地区農業集落排水事業		131
水元地区農業集落排水事業		515

(2) 平成19年度ユニークソフト事業 (千円)

項	目	当初予算
児童育成支援金		24,600
長寿祝金		13,720
朝ごはん推進事業		821
外国青年による津軽弁大会		448

【財政】

(1) 主な歳入歳出 (百万円、%)

区 分	19年度		18年度		17年度	
	当初	構成比	当初	構成比	決算	構成比
歳入計	5,151	100.0	5,271	100.0	5,754	100.0
地方税	847	16.4	737	14.0	767	13.3
地方交付税	2,659	51.6	2,785	52.8	2,853	49.6
国・県支出金	762	14.8	698	13.2	808	14.0
地方債	278	5.4	346	6.6	504	8.8
歳出計	5,151	100.0	5,271	100.0	5,662	100.0
義務的経費計	2,683	52.1	2,663	50.5	2,629	46.4
人件費	1,115	21.6	1,136	21.6	1,111	19.6
扶助費	796	15.5	761	14.4	754	13.3
公債費	773	15.0	766	14.5	764	13.5
投資的経費計	237	4.6	342	6.5	630	11.1
普通建設事業費	237	4.6	342	6.5	630	11.1
単独事業費	141	2.7	166	3.1	396	7.0

(2) 主要財政指数(17年度)

	(百万円、%)
標準財政規模	3,607
財政力指数	0.245
經常収支比率	95.8
公債費負担比率	16.9
起債制限比率	12.9
実質公債費比率	18.8
基金現在高	119
財政調整基金	86
減債基金	1
その他特定目的基金	33
地方債現在高	6,881

(3) 公営企業等決算(17年度)

	(百万円、%、ha)	
上水道	經常損益	15
	利益剰余金	80
	有収率	92.0
病院	經常損益	72
	利益剰余金	1,506
	一般病床利用率	75.5
土地開発公社保有土地面積		

(4) 税収の状況(17年度)

区 分	税収計	市 町 村 民 税			固 定 資 産 税				その他計
		個人	法人	計	土地	家屋	償却資産	計	
収入済額	767	216	24	240	113	194	80	387	140
(構成比)	(100.0)	(28.2)	(3.1)	(31.3)	(14.8)	(25.3)	(10.4)	(50.5)	(18.2)
徴収率	87.1	92.0	97.7	92.6	81.4	81.4	81.4	81.4	95.9

【公共施設】

(1) 公共施設整備状況(17年度) (%、㎡)

道路改良率	82.0
道路舗装率	57.2
都市公園等人口1人当たり面積	10.8
ごみ収集率	90.0
し尿処理率	100.0
上水道等普及率	97.1
汚水処理施設整備率	63.2

(2) 教育・文化・医療・福祉(17年度) (カ所)

教育	幼稚園	1	小学校	6	中学校	1
	市民会館等	1	公民館	1	図書館	
文化	体育館	3	プール	1	陸上競技場	
					野球場	
医療	病院(病床数)			診療所		
	1(130)			7		
福祉	保育所	7	老人福祉施設	1	心身障害者施設	

【名産・特産品】

鶴の恩返し(純米吟醸酒)、鶴の舞里(りんごジュース)、丹頂のささやき(スチューベンワイン)、丹頂の微笑(スチューベンジュース)、鶴の輝き(減農薬減化学肥料栽培米)

【名所旧跡著名人】津軽富士見湖、鶴の舞橋、トドロツバモミの木、県天然記念物

なかどまりまち 中泊町

市町村電算コード 023876

【キャッチフレーズ】大地と恵みと海の幸、心ひとつに希望の町

	所在地 〒037-0392 中泊町大字中里字亀山434-1	木 七 巴	花 菊	鳥 ツバメ
	電 話 (0173)57-2111 F a x (0173)57-3849 HPアドレス http://www.town.nakadomari.lg.jp	姉妹都市提携 宮城県須木村 H13.11.11		
首長 ふりがな おのしゅんいつ 小野 俊逸 (64歳)	副 町 長 加藤 久宣	沿革 昭30.3.1 合併(中里町、内湯村、武田村) 昭41.12.1 境界変更(稲垣村大字下繁田の一部) 平17.3.28 中里町と小泊村が合併し中泊町となる		
第1期 任期21.4.23	議 長 野上 祐一	地域指定 国 道 市 道 県 道 市 道		
議 員	現議員数 (1) 20	条 例 数 20	任 期 平成 23.1.15	

(平成19年5月20日現在)

【概要】

(1)人 口 (人、世帯) (2)人口動態 17.10国調 (3)行政区域面積 17年度)

区 分	人 口	世帯数
7.10.1 (国調)	15,998	4,485
12.10.1 (国調)	15,325	4,589
17.10.1 (国調)	14,184	4,476
19.3.末 (住基)	14,458	5,179

人口密度	65.6人/km ²
人口伸率	-7.4%
0～14歳人口割合	11.9%
65歳以上人口割合	28.7%

216.25 km²

(4)選挙人名簿登録者数(19.3.2現在)

男	女	計
5,776人	6,552人	12,328人

【産業構造】17.10国調 (人、%) 【行政機構】

区 分	就業人口	構 成 比
第1次産業	1,520	26.3
第2次産業	1,745	30.2
第3次産業	2,517	43.5
計(分類不能分含む)	5,782	

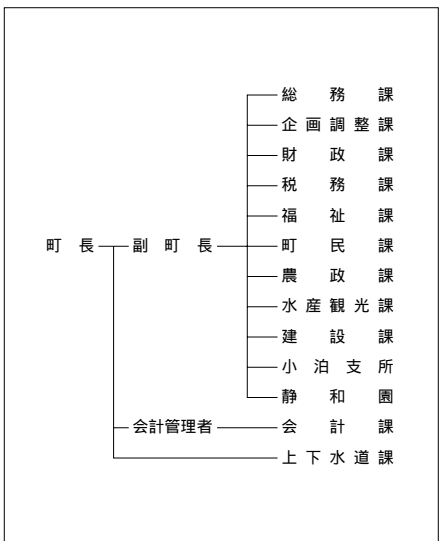

【職員の状況】

(1)職員数(18.4.1現在) (人)

普 通 会 計 計	191
一般行政部門	151
特別行政部門	40
公営企業等会計計	52
合 計	243

(2)一般行政職平均給料月額等(18.4.1現在)

一般行政職平均給料月額 (百円)	3,467
" 平均年齢 (歳)	45.08
" 平均経験年数 (年)	25.05

【祭・行事】今泉賽の河原例大祭(6月23日)、RABビーチサッカー青森県大会 in ことまり(7月15・16日)、富野猿賀神社例大祭(旧暦8月14日～16日)、なかどまりまつり(8月中旬)

【主な施設】 ふれあいセンター(宿泊所) 不老長寿の徐福像、道の駅「こどもり」、折腰内オートキャンプ場、小説「津軽」の像記念館

【施策】

(1) 平成19年度主要施策 (百万円)

項 目	当初予算
戸籍電算化事業	79
街路灯整備事業	21
農地水環境保全向上事業	21
地域バイオマス活用地域モデル実証事業	150

(2) 平成19年度ユニークソフト事業 (千円)

項 目	当初予算
地域連絡バス運行事業	7,709
まちづくりフォーラム開催事業	1,575
放課後子ども教室開催事業	1,823
ホタルまつり in なかどまり	152
まちづくり助成事業	200

【財政】

(1) 主な歳入歳出 (百万円、%)

区 分	19年度当初	構成比	18年度当初	構成比	17年度決算	構成比
歳入計	6,745	100.0	7,459	100.0	8,008	100.0
地方税	736	10.9	714	9.6	743	9.3
地方交付税	3,776	56.0	3,730	50.0	3,938	49.2
国・県支出金	747	11.1	962	12.9	1,050	13.1
地方債	412	6.1	981	13.2	1,272	15.9
歳出計	6,745	100.0	7,459	100.0	7,918	100.0
義務的経費計	3,660	54.3	3,665	49.1	3,696	46.7
人件費	1,619	24.0	1,677	22.5	1,727	21.8
扶助費	432	6.4	360	4.8	405	5.1
公債費	1,609	23.9	1,628	21.8	1,564	19.8
投資的経費計	481	7.1	1,338	17.9	1,219	15.4
普通建設事業費	480	7.1	1,338	17.9	1,180	14.9
単独事業費	307	4.6	740	9.9	684	8.6

(2) 主要財政指数(17年度)

	(百万円、%)
標準財政規模	4,526
財政力指数	0.204
経常収支比率	96.2
公債費負担比率	26.2
起債制限比率	13.2
実質公債費比率	15.5
基金現在高	374
財政調整基金	45
減債基金	38
その他特定目的基金	291
地方債現在高	12,662

(3) 公営企業等決算(17年度)

	(百万円、%、ha)	
上水道	経常損益	65
	利益剰余金	296
	有収率	95.6
病院	経常損益	
	利益剰余金	
	一般病床利用率	
土地開発公社保有土地面積		

(4) 税収の状況(17年度)

区 分	税収計	市 町 村 民 税			固 定 資 産 税				その他計
		個人	法人	計	土地	家屋	償却資産	計	
収入済額	743	219	38	257	123	186	54	363	123
(構成比)	(100.0)	(29.5)	(5.1)	(34.6)	(16.6)	(25.0)	(7.3)	(48.9)	(16.5)
徴収率	87.4	89.1	97.1	90.2	82.7	82.7	82.7	82.7	97.6

【公共施設】

(1) 公共施設整備状況(17年度) (%、㎡)

道路改良率	21.7
道路舗装率	38.8
都市公園等人口1人当たり面積	22.8
ごみ収集率	99.9
し尿処理率	99.9
上水道等普及率	98.8
汚水処理施設整備率	14.8

(2) 教育・文化・医療・福祉(17年度) (カ所)

教育	幼稚園	2	小学校	4	中学校	2
	市民会館等	2	公民館	3	図書館	1
文化	体育館	1	プール	1	陸上競技場	1
					野球場	2
医療	病院(病床数)			診療所		
				10		
福祉	保育所	4	老人福祉施設	4	心身障害者施設	

【名産・特産品】 ブルーベリー(ジャム、ジュースなど)、ハトムギ(中里在来種)と濃、ヒノキチオール製品(アスナオール、入浴剤など)、イカロール、イカ沖漬、徐福ドリンク、徐福そば、海峡メバル、活イカ

【名所旧跡・著名人】 中里城跡史跡公園 森林公園 七平展望台 十三湖岸公園 不動の滝、津軽十三観音霊場 十四十五十六、権現崎、竜泊ライン、眺瞰台、七ツ滝、マリンパーク

のへじまち 野辺地町

市町村電算コード 024015

【キャッチフレーズ】心うるおう北の町

	所在地 〒039 - 3131 野辺地町字野辺地123 - 1			木 さくら	花 はまなす	鳥 かもめ
	電話 (0175)64 - 2111 F a x (0175)64 - 9594 HPアドレス http://www.net.pref.aomori.jp/noheji			姉妹都市提携 埼玉県菖蒲町(H 9 . 8 . 28)		
首長 ふりがな かめ だ みち たか 亀田道隆 (64歳)		副町長 古田 力也		沿革 明30.8.27 町制施行		
第1期 任期19.10.26		議 長 上野 定治				
議 員	現議員数 (0) 14	条 例 数 14	任 期 平成 23. 4. 30	地域指定 ④ ⑧ ⑨ ⑩ ⑪		

(平成19年5月20日現在)

【概要】

(1) 人 口

(人、世帯)

区 分	人 口	世帯数
7.10.1 (国調)	15,969	5,665
12.10.1 (国調)	16,012	6,057
17.10.1 (国調)	15,218	5,880
19.3.末(住基)	15,550	6,480

(2)人口動態 17.10国調

人口密度	186.5人/km ²
人口伸率	- 5.0%
0～14歳人口割合	12.6%
65歳以上人口割合	25.3%

(3) 行政区域面積(17年度)

81.60 km ²

(4) 選挙人名簿登録者数(19.3.2現在)

男	女	計
6,121人	6,927人	13,048人

【産業構造】 17.10国調

(人、%)

区 分	就業人口	構 成 比
第1次産業	595	8.3
第2次産業	1,950	27.1
第3次産業	4,631	64.5
計(分類不能分含む)	7,184	

【行政機構】

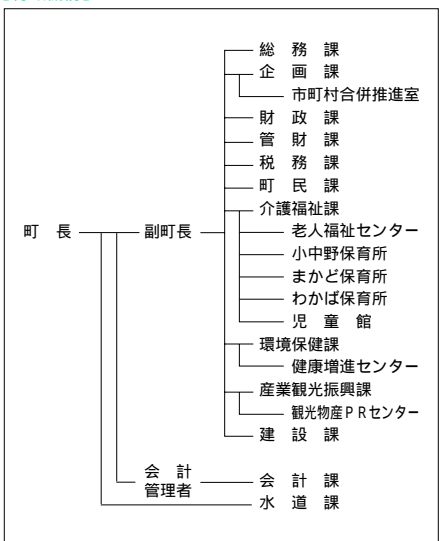

【職員の状況】

(1) 職員数(18.4.1現在)

(人)

普 通 会 計 計	128
— 一般行政部門	105
— 特別行政部門	23
公営企業等会計計	16
合 計	144

(2) 一般行政職平均給料月額等(18.4.1現在)

一般行政職平均給料月額 (百円)	3,557
" 平均年齢 (歳)	46.05
" 平均経験年数 (年)	26.03

【祭・行事】春まつり(4月下旬～5月下旬)、のへじ祇園まつり(8月中旬)、のへじ夜燈フェスタ(7月下旬)、ずっぱど・わかかど・あぎんど祭り(10月中旬)

【主な施設】 まかど温泉スキー場、勤労者総合スポーツ施設

【施策】

(1) 平成19年度主要施策 (百万円)

項 目	当初予算
町道改良事業	72,300
野辺地漁港整備事業	40,000
さけ・ます増殖施設整備事業補助	14,884
野辺地港改修事業	5,000
町営団地耐震診断事業	3,360

(2) 平成19年度ユニークソフト事業 (千円)

項 目	当初予算
コミュニティ助成事業補助	7,500
町制施行110周年記念事業	2,625
子ども会連合会キャンプ用テント購入事業	2,000
へのじ常夜燈フェスタ	1,500
融雪施設設置支援事業	380

【財政】

(1) 主な歳入歳出 (百万円、%)

区 分	19年度		18年度		17年度	
	当 初	構 成 比	当 初	構 成 比	決 算	構 成 比
歳 入 計	4,800	100.0	4,856	100.0	4,997	100.0
地 方 税	1,277	26.6	1,148	23.6	1,151	23.0
地方交付税	1,858	38.7	1,836	37.8	1,970	39.4
国・県支出金	633	13.2	645	13.3	800	16.0
地 方 債	358	7.5	428	8.8	399	8.0
歳 出 計	4,800	100.0	4,856	100.0	5,044	100.0
義務的経費計	2,227	46.4	2,195	45.2	2,294	45.5
人 件 費	1,230	25.6	1,181	24.3	1,196	23.7
扶 助 費	634	13.2	618	12.7	640	12.7
公 債 費	363	7.6	396	8.2	458	9.1
投資的経費計	161	3.4	197	4.1	249	4.9
普通建設事業費	161	3.4	197	4.1	201	4.0
単 独 事 業 費	142	3.0	155	3.2	138	2.7

(2) 主要財政指数(17年度)

	(百万円、%)
標準財政規模	3,295
財政力指数	0.399
経常収支比率	95.5
公債費負担比率	11.6
起債制限比率	8.0
実質公債費比率	15.4
基金現在高	1
財政調整基金	
減債基金	1
その他特定目的基金	
地方債現在高	3,386

(3) 公営企業等決算(17年度)

	(百万円、%、ha)	
上水道	経常損益	5
	利益剰余金	53
	有収率	73.0
病院	経常損益	89
	利益剰余金	2,328
	一般病床利用率	76.3
土地開発公社保有土地面積	5	

(4) 税収の状況(17年度)

区 分	税収計	市 町 村 民 税			固 定 資 産 税				その他計
		個 人	法 人	計	土 地	家 屋	償却資産	計	
収入済額	1,151	335	61	396	146	334	112	592	163
(構成比)	(100.0)	(29.1)	(5.3)	(34.4)	(12.7)	(29.0)	(9.7)	(51.4)	(14.2)
徴収率	89.2	91.4	95.8	92.0	85.1	85.1	85.1	85.1	99.0

【公共施設】



(1) 公共施設整備状況(17年度) (%、㎡)

道 路 改 良 率	35.4
道 路 舗 装 率	47.7
都市公園等人口1人当たり面積	16.4
ごみ収集率	100.0
し尿処理率	100.0
上水道等普及率	96.1
汚水処理施設整備率	0.7

(2) 教育・文化・医療・福祉(17年度) (カ所)

教 育	幼 稚 園	2	小 学 校	3	中 学 校	1
	市民会館等	2	公 民 館	2	図 書 館	1
文 化	体 育 館	2	プ ール	1	陸上競技場	1
					野 球 場	2
医 療	病院(病床数)		1(228)	診 療 所		15
福 祉	保 育 所	6	老 人 福 祉 施 設	1.7	心身障害者施設	

【名産・特産品】こかぶ、ホタテガイ、けつめい茶、茶がゆ、野辺地あいす(カワラケツメイ入りアイスクリーム)

	所在地 〒039-2792 七戸町字森ノ上131-4			木 いちよう	花 つつじ	鳥 キジ
	電話 (0176)68-2111 F a x (0176)68-2804 HPアドレス http://www.town.shichinohe.aomori.jp			姉妹都市提携		
首長 ふりがな ふくし たかえ 福士孝衛 (75歳)		副町長 小又 勉		沿革 平17.3.31 合併 (七戸町・天間林村)		
第5期 任期21.4.23		議長 田中 正樹				
議員	現議員数 (1) 18	条 例 定 数 18	任 期 平成 23.4.21	地域指定 		

(平成19年5月20日現在)

【概要】

(1)人口 (人、世帯) (2)人口動態 17.10国調 (3)行政区域面積 17年度)

区 分	人 口	世帯数
7.10.1 (国調)	20,209	5,781
12.10.1 (国調)	19,357	5,938
17.10.1 (国調)	18,471	5,823
19.3.末 (住基)	18,676	6,742

人口密度	54.8人/km ²
人口伸率	-4.6%
0～14歳人口割合	20.8%
65歳以上人口割合	26.5%

337.23 km²

(4)選挙人名簿登録者数(19.3.2現在)

男	女	計
7,455人	8,178人	15,633人

【産業構造】 17.10国調 (人、%)

区 分	就業人口	構 成 比
第1次産業	1,857	20.5
第2次産業	2,252	24.8
第3次産業	4,966	54.7
計(分類不能分含む)	9,079	

【行政機構】

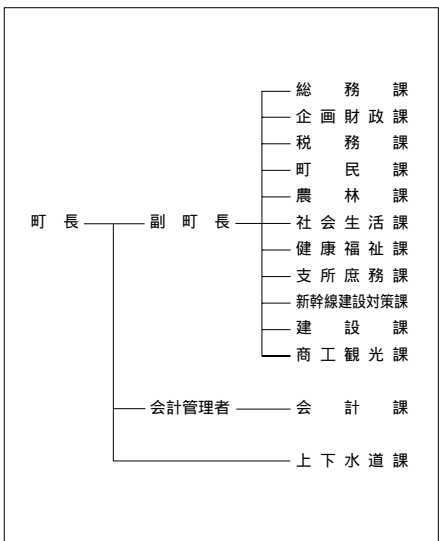

【職員の状況】

(1)職員数(18.4.1現在) (人)

普 通 会 計 計	227
一般行政部門	175
特別行政部門	52
公営企業等会計計	18
合 計	245

(2)一般行政職平均給料月額等(18.4.1現在)

一般行政職平均給料月額 (百円)	3,499
" 平均年齢 (歳)	43.11
" 平均経験年数 (年)	23.07

【祭・行事】 七戸秋まつり(9月上旬)、ホワイトバトル(2月上旬)、旧正まける日(2月中旬)

鷹山宇一記念美術館、ローズガーデン、七戸町文化村(道の駅)、中央公園(屋内スポーツセンター)、**【主な施設】** ふれあいセンター)

【名所旧跡・著名人】七戸城跡(国指定)、天主神社(ツツジ)、盛田牧場、鷹山宇一(洋画家)、横哲夫(医者)、国史跡「ツツジ森貝塚」(国史跡)、一里塚、花松神社、天間龍神社、友綱親方(大相撲)

【施策】

(1) 平成19年度主要施策 (百万円)

項 目	当初予算
七戸 仮称 駅周辺整備事業	387
榎林・上北町線改良工事	142
宇道坂・五十貫田線歩道設置工事	22
秋祭り山車団地建築設計業務	8

(2) 平成19年度ユニークソフト事業 (千円)

項 目	当初予算
ホワイトバトル	2,700
産業文化健康まつり	2,000

【財政】

(1) 主な歳入歳出 (百万円、%)

区 分	19年度		18年度		17年度	
	当 初	構成比	当 初	構成比	決 算	構成比
歳 入 計	9,289	100.0	9,278	100.0	11,435	100.0
地 方 税	1,281	13.8	1,167	12.6	1,208	10.6
地方交付税	4,186	45.1	4,282	46.2	4,684	41.0
国・県支出金	1,459	15.7	1,344	14.5	1,649	14.4
地 方 債	1,026	11.0	1,009	10.9	2,338	20.4
歳 出 計	9,289	100.0	9,278	100.0	11,362	100.0
義務的経費計	4,234	45.6	4,309	46.4	4,298	37.8
人 件 費	1,999	21.5	2,048	22.1	2,084	18.3
扶 助 費	778	8.4	807	8.7	836	7.4
公 債 費	1,458	15.7	1,454	15.7	1,379	12.1
投資的経費計	1,572	16.9	1,374	14.8	1,962	17.3
普通建設事業費	1,568	16.9	1,372	14.8	1,952	17.2
単 独 事 業 費	408	4.4	524	5.6	838	7.4

(2) 主要財政指数(17年度) (百万円、%)

標準財政規模	5,965
財政力指数	0.255
経常収支比率	100.0
公債費負担比率	17.2
起債制限比率	9.2
実質公債費比率	13.8
基金現在高	2,106
財政調整基金	411
減債基金	206
その他特定目的基金	1,489
地方債現在高	13,443

(3) 公営企業等決算(17年度) (百万円、%、ha)

上水道	経常損益	35
	利益剰余金	35
	有収率	81.7
病院	経常損益	149
	利益剰余金	157
	一般病床利用率	67.8
土地開発公社保有土地面積		12

(4) 税収の状況(17年度) (百万円、%)

区 分	税収計	市 町 村 民 税			固 定 資 産 税				その他計
		個 人	法 人	計	土 地	家 屋	償却資産	計	
収入済額	1,208	336	62	398	187	307	153	647	163
(構成比)	(100.0)	(27.8)	(5.1)	(32.9)	(15.5)	(25.4)	(12.7)	(53.6)	(13.5)
徴収率	90.3	94.8	96.2	95.0	86.4	86.3	86.1	86.3	96.4

【公共施設】

(1) 公共施設整備状況(17年度) (%、㎡)

道 路 改 良 率	49.2
道 路 舗 装 率	52.5
都市公園等人口1人当たり面積	24.6
ごみ収集率	76.9
し尿処理率	100.0
上水道等普及率	98.1
汚水処理施設整備率	18.7

(2) 教育・文化・医療・福祉(17年度) (カ所)

教 育	幼稚園	1	小 学 校	4	中 学 校	3
	市民会館等	2	公 民 館	2	図 書 館	1
文 化	体育館	4	プ ール	2	陸上競技場	1
					野球場	2
医 療	病院(病床数)			診 療 所		
	1(160)			10		
福 祉	保 育 所	6	老人福祉施設	2.3	心身障害者施設	

【名産・特産品】駒まんじゅう、そば、ながいも、南部せんべい、お酒、マイルドにんにく(全国第1位)、アピオス、山の芋、熟成にんにく「元氣君」、みよこ米

 所在地 〒039 - 2392 六戸町大字犬落瀬字前谷地60 電話 (0176)55 - 3111 F a x (0176)55 - 3112 HPアドレス http://www.town.rokunohe.aomori.jp	木 槻	花 やまざくら	鳥 ひばり
	姉妹都市提携		
首長 ふりがな よし だ ゆたか 吉 田 豊 (57歳) 第4期 任期20. 1 . 27	副 町 長		沿革 昭32.10.1 町制施行
議 員	現議員数 (0) 12	条 例 定 数 12	任 期 平成 23. 4. 30
			地域指定 <input checked="" type="checkbox"/> <input checked="" type="checkbox"/>

(平成19年5月20日現在)

【概要】
(1)人 口

(人、世帯)

区 分	人 口	世帯数
7.10.1 (国調)	10,523	2,893
12.10.1 (国調)	10,481	3,042
17.10.1 (国調)	10,430	3,231
19.3.末 (住基)	10,827	3,725

(2)人口動態 17.10国調)

人口密度	124.1人/km ²
人口伸率	- 0.5 %
0 ~ 14歳人口割合	13.2 %
65歳以上人口割合	26.4 %

(3) 行政区域面積(17年度)

84.06 km ²

(4) 選挙人名簿登録者数(19.3.2現在)

男	女	計
4,297人	4,637人	8,934人

【産業構造】 17.10国調)

(人、%)

区 分	就業人口	構 成 比
第1次産業	1,414	25.6
第2次産業	1,479	26.7
第3次産業	2,635	47.6
計(分類不能分含む)	5,532	

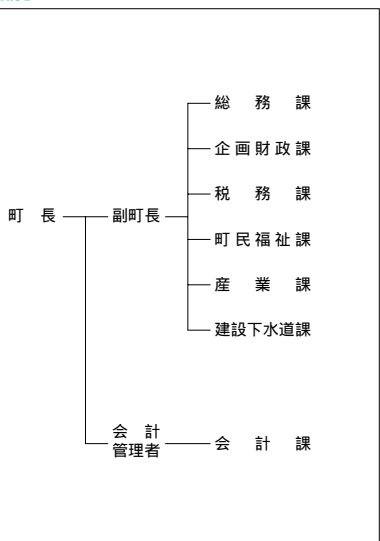
【行政機構】

【職員の状況】
(1)職員数(18.4.1現在)

(人)

普 通 会 計 計	87
一般行政部門	73
特別行政部門	14
公営企業等会計計	39
合 計	126

(2)一般行政職平均給料月額等(18.4.1現在)

一般行政職平均給料月額 (百円)	3,082
" 平均年齢 (歳)	39.11
" 平均経験年数 (年)	18.11

【祭・行事】春まつり(4月下旬~5月上旬)、秋まつり(9月上旬)、メイプルタウンフェスタ(11月第一土・日)

【主な施設】総合運動公園、十和田国際カントリークラブ、むつみ河川公園、サテライト六戸（場外車券場）

【施策】

(1)平成19年度主要施策 (百万円)

項	目	当初予算
公営住宅建設事業		107
小学校施設整備事業		24
教育用パソコン更新		18
道路新設改良事業		390

(2)平成19年度ユニークソフト事業 (千円)

項	目	当初予算
メイプルタウンフェスタ(歌謡ショー含む)		16,500
ふれあいの郷づくり事業		2,880
子ども居場所づくり事業		1,484
国際交流員事業		5,000

【財政】

(1)主な歳入歳出 (百万円、%)

区 分	19年度		18年度		17年度	
	当 初	構成比	当 初	構成比	決 算	構成比
歳 入 計	4,543	100.0	4,340	100.0	4,949	100.0
地 方 税	949	20.9	860	19.8	1,184	23.9
地方交付税	1,838	40.5	1,890	43.5	1,982	40.0
国・県支出金	635	14.0	584	13.5	597	12.1
地 方 債	471	10.4	294	6.8	517	10.4
歳 出 計	4,543	100.0	4,340	100.0	4,732	100.0
義務的経費計	1,920	42.3	1,967	45.3	1,898	40.1
人 件 費	789	17.4	844	19.4	812	17.2
扶 助 費	500	11.0	523	12.1	510	10.8
公 債 費	631	13.9	600	13.8	577	12.2
投資的経費計	657	14.5	532	12.3	702	14.8
普通建設事業費	650	14.3	532	12.3	702	14.8
単 独 事 業 費	267	5.9	234	5.4	556	11.7

(2)主要財政指数(17年度)

	(百万円、%)
標準財政規模	3,093
財政力指数	0.333
経常収支比率	79.3
公債費負担比率	15.1
起債制限比率	4.9
実質公債費比率	9.3
基金現在高	1,888
財政調整基金	253
減債基金	1,106
その他特定目的基金	529
地方債現在高	6,439

(3)公営企業等決算(17年度)

	(百万円、%、ha)	
上水道	経常損益	
	利益剰余金	
	有収率	
病院	経常損益	34
	利益剰余金	434
	一般病床利用率	54.5
土地開発公社保有土地面積		

(4) 税収の状況(17年度)

区 分	税収計	市 町 村 民 税			固 定 資 産 税				その他計
		個 人	法 人	計	土 地	家 屋	償却資産	計	
収入済額	1,184	212	50	262	305	415	79	799	123
(構成比)	(100.0)	(17.9)	(4.2)	(22.1)	(25.8)	(35.0)	(6.7)	(67.5)	(10.4)
徴収率	87.6	92.4	98.8	93.5	81.3	84.9	93.8	84.3	99.2

【公共施設】

(1)公共施設整備状況(17年度)

	(%, m ²)
道路改良率	48.2
道路舗装率	46.8
都市公園等人口1人当たり面積	44.1
ごみ収集率	100.0
し尿処理率	100.0
上水道等普及率	83.6
汚水処理施設整備率	65.6

(2)教育・文化・医療・福祉(17年度)

	(カ所)							
教育	幼稚園	2	小学校	4	中学校	2		
	市民会館等	1	公民館	3	図書館	1		
文化	体育館	1	プール	1	陸上競技場	1	野球場	2
	医療	病院(病床数)		1(30)	診療所		6	
福祉	保育所	4	老人福祉施設	1	心身障害者施設			

【名産・特産品】長いも、にんじん、大玉ニンニク、フリーズドライ野菜、アップルシンフォニー(リンゴジュース)ながいもドーナツ、地鶏(しゃも六)

【名所旧跡・著名人】古牧温泉、館野公園(千本の山桜)、観光りんご園(りんごの木のおナー制度)、大西ハーブ農園(一五〇種のハーブ)、メイプルふれあいセンター

	所在地 〒039 - 4145 横浜町字寺下35番地	木 つきけやき	花 なの花	鳥 浜チドリ
	電 話 (0175)78 - 2111 F a x (0175)78 - 2118 HPアドレス http://www.yokohama.e-shimokita.jp/	姉妹都市提携	魚 横浜なまこ	
首長 ふりがな の 野坂 充 (56歳) 第1期 任期20.12.11	副町長	沿革 昭31.11.15 境界変更 六ヶ所村大字尾駈の一部 昭33.4.1 町制施行		
議 員	現議員数 (0) 10	条 例 定 数 10	任 期 平成 23. 4. 29	地域指定 <input checked="" type="checkbox"/> <input checked="" type="checkbox"/> <input checked="" type="checkbox"/> <input checked="" type="checkbox"/> <input checked="" type="checkbox"/>

(平成19年5月20日現在)

【概要】

(1)人 口 (人、世帯) (2)人口動態 17.10(国調) (3)行政区域名積(17年度)

区 分	人 口	世帯数
7.10.1 (国調)	5,806	1,884
12.10.1 (国調)	5,508	1,888
17.10.1 (国調)	5,097	1,872
19.3.末(住基)	5,420	2,053

人口密度	40.3人/km ²
人口伸率	- 7.5 %
0～14歳人口割合	13.0 %
65歳以上人口割合	28.4 %

126.55 km²

(4)選挙人名簿登録者数(19.3.2現在)

男	女	計
2,214人	2,312人	4,526人

【産業構造】 17.10(国調) (人、%) 【行政機構】

区 分	就業人口	構 成 比
第1次産業	738	29.2
第2次産業	731	29.0
第3次産業	1,044	41.3
計(分類不能分含む)	2,527	

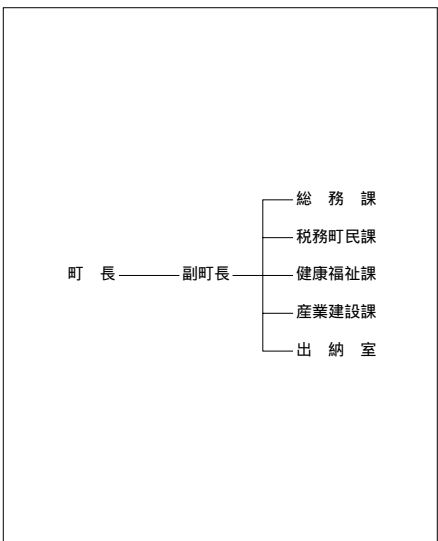

【職員の状況】

(1)職員数(18.4.1現在) (人)

普 通 会 計	計	81
一 般 行 政 部 門		69
特 別 行 政 部 門		12
公 営 企 業 等 会 計		8
合 計		89

(2)一般行政職平均給料月額等(18.4.1現在)

一般行政職平均給料月額 (百円)	3,480
" 平均年齢 (歳)	45.08
" 平均経験年数 (年)	24.09

【祭・行事】 菜の花フェスティバル(5月第3日曜日) ホテル&湧き水まつり(7月中旬) よこはま夏まつり(8月14日～18日)、八幡神社例大祭(8月15日・18日)

菜の花プラザ 道の駅、自然苑、砂浜海岸コテージ、ふれあいセンター、トレーニングセンター、交
 【主な施設】流館、どんどりの里、特産物加工センター

【名所旧跡著名人】八幡神社、二保野公園、吹越烏帽子岳、砂浜海水浴場、なたね島、菜の花畑

【施策】

(1) 平成19年度主要施策 (百万円)

項 目	当初予算
電算システム整備事業	29
百目木漁港地域水産物供給基盤整備事業	150
源氏ヶ浦漁港地域水産物供給基盤整備事業	150
県営一般農道整備事業	28
小型動力ポンプ積載車購入事業	7

(2) 平成19年度ユニークソフト事業 (千円)

項 目	当初予算
がんばる団体活動助成事業	1,500
中学生海外体験学習派遣事業	2,550
菜の花フェスティバル開催事業	11,421
よこはま夏まつり開催事業	5,470
中山間地域等直接支払制度事業	32,975

【財政】

(1) 主な歳入歳出 (百万円、%)

区 分	19年度 当初	構成比	18年度 当初	構成比	17年度 決算	構成比
歳入計	3,017	100.0	2,853	100.0	3,042	100.0
地方税	441	14.6	409	14.3	416	13.7
地方交付税	1,310	43.4	1,270	44.5	1,443	47.4
国・県支出金	656	21.7	577	20.2	497	16.3
地方債	162	5.4	194	6.8	306	10.1
歳出計	3,017	100.0	2,853	100.0	3,003	100.0
義務的経費計	1,284	42.6	1,324	46.4	1,347	44.9
人件費	726	24.1	772	27.1	795	26.5
扶助費	216	7.2	230	8.1	231	7.7
公債費	342	11.3	323	11.3	322	10.7
投資的経費計	387	12.8	324	11.4	436	14.5
普通建設事業費	387	12.8	324	11.4	415	13.8
単独事業費	50	1.7	58	2.0	191	6.4

(2) 主要財政指数(17年度)

	(百万円、%)
標準財政規模	1,783
財政力指数	0.257
経常収支比率	99.2
公債費負担比率	14.0
起債制限比率	9.2
実質公債費比率	15.1
基金現在高	137
財政調整基金	57
減債基金	21
その他特定目的基金	60
地方債現在高	3,508

(3) 公営企業等決算(17年度)

	(百万円、%、ha)	
上水道	経常損益	0
	利益剰余金	8
	有収率	90.6
病院	経常損益	
	利益剰余金	
	一般病床利用率	
土地開発公社保有土地面積		

(4) 税収の状況(17年度) (百万円、%)

区 分	税収計	市 町 村 民 税			固 定 資 産 税				その他計
		個人	法人	計	土地	家屋	償却資産	計	
収入済額	416	87	19	106	36	104	116	256	54
(構成比)	(100.0)	(20.9)	(4.6)	(25.5)	(8.6)	(25.0)	(27.9)	(61.5)	(13.0)
徴収率	88.1	86.5	94.9	87.9	86.4	86.4	86.4	86.4	97.7

【公共施設】

(1) 公共施設整備状況(17年度) (%、㎡)

道路改良率	49.5
道路舗装率	63.2
都市公園等人口1人当たり面積	29.6
ごみ収集率	93.6
し尿処理率	100.0
上水道等普及率	64.0
汚水処理施設整備率	6.1

(2) 教育・文化・医療・福祉(17年度) (カ所)

教育	幼稚園	1	小学校	4	中学校	1
	市民会館等	2	公民館	2	図書館	1
文化	体育館	3	プール	1	陸上競技場	1
					野球場	2
医療	病院(病床数)		診療所			2
福祉	保育所	4	老人福祉施設	1.1	心身障害者施設	

【名産・特産品】ながいも(春・秋)、ばれいしょ(8月)、横浜なまこ(12月)、ホタテ、ナタネ油[®]なたねの菜[®]、はちみつ、菜の花ドーナツ、酒[®]菜の花紀行[®]、毛豆



所在地 〒039-2492 東北町上北南四丁目32-484
 電 話 (0176)56-3111
 F a x (0176)56-3110
 HPアドレス <http://www.thk.net.pref.aomori.jp>

木 甲地赤松 花 さくら 鳥 はくちょう
 姉妹都市提携

首長 ふりがな 向井 榮一
 たけうちりょういち 収 入 役 沼尾 啓一
竹内 亮一 (68歳) (経過措置期間) (H21.6.1)
 第3期 任期21.4.23 議 長 樽館 長吉

沿革
 平17.3.31 合併 上北町、東北町

議 員	現議員数 (1) 16	条 例 定 数 16	任 期 平成 22.9.30
-----	-------------------	------------------	----------------------

地域指定 ㊦ ㊧ ㊨ ㊩ ㊪

(平成19年5月20日現在)

【概要】

(1)人 口 (人、世帯) (2)人口動態 17.10国調 (3)行政区域面積 17年度)

区 分	人 口	世帯数
7.10.1 (国調)	21,270	5,722
12.10.1 (国調)	20,591	5,905
17.10.1 (国調)	20,016	6,020
19.3.末 (住基)	20,478	6,927

人口密度	61.3人/km ²
人口伸率	-2.8%
0～14歳人口割合	13.5%
65歳以上人口割合	26.3%

326.71 km²

(4)選挙人名簿登録者数(19.3.2現在)

男	女	計
8,157人	8,747人	16,904人

【産業構造】 17.10国調 (人、%)

区 分	就業人口	構 成 比
第1次産業	2,714	27.1
第2次産業	2,412	24.1
第3次産業	4,880	48.8
計(分類不能分含む)	10,010	

【行政機構】

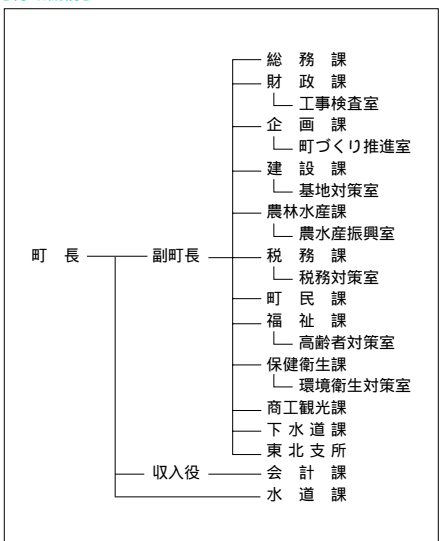

【職員状況】

(1)職員数(18.4.1現在) (人)

普 通 会 計	計	206
一般行政部門	計	166
特別行政部門	計	40
公営企業等会計	計	26
合 計	計	232

(2)一般行政職平均給料月額等(18.4.1現在)

一般行政職平均給料月額 (百円)	3,614
" 平均年齢 (歳)	45.09
" 平均経験年数 (年)	25.03

【祭・行事】桜まつり(4月29日～5月7日)、湖水まつり(7月下旬)、秋まつり(8月下旬、9月第2週)、産業文化まつり(11月上旬)

【主な施設】小川原湖ふれあい村、わかさぎ公園、道の駅おがわら湖、(湖遊館) 総合運動公園、歴史民族資料館

【施策】

(1)平成19年度主要施策 (百万円)

項	目	当初予算
特定防衛施設整備事業		165
補給支処周辺障害防止事業		67

(2)平成19年度ユニークソフト事業 (千円)

項	目	当初予算
外国語指導助手招致事業		5,884

【財政】

(1)主な歳入歳出 (百万円、%)

区 分	19年度 当初	構成比	18年度 当初	構成比	17年度 決算	構成比
歳入計	9,936	100.0	9,502	100.0	12,022	100.0
地方税	1,488	15.0	1,362	14.3	1,411	11.7
地方交付税	4,070	41.0	4,040	42.5	4,460	37.1
国・県支出金	1,797	18.1	1,511	15.9	2,185	18.2
地方債	1,356	13.6	1,127	11.9	2,082	17.3
歳出計	9,936	100.0	9,502	100.0	11,905	100.0
義務的経費計	4,449	44.8	4,460	46.9	4,515	37.9
人件費	1,843	18.5	1,887	19.9	1,870	15.7
扶助費	1,283	12.9	1,245	13.1	1,266	10.6
公債費	1,323	13.3	1,329	14.0	1,378	11.6
投資的経費計	2,037	20.5	1,582	16.6	1,920	16.1
普通建設事業費	2,035	20.5	1,577	16.6	1,880	15.8
単独事業費	1,050	10.6	1,108	11.7	938	7.9

(2)主要財政指数(17年度)

	(百万円、%)
標準財政規模	5,924
財政力指数	0.292
経常収支比率	94.2
公債費負担比率	16.7
起債制限比率	9.8
実質公債費比率	12.8
基金現在高	2,250
財政調整基金	730
減債基金	95
その他特定目的基金	1,425
地方債現在高	13,875

(3)公営企業等決算(17年度)

	(百万円、%、ha)	
上水道	経常損益	4
	利益剰余金	43
	有収率	88.8
病院	経常損益	
	利益剰余金	
	一般病床利用率	
土地開発公社保有土地面積	0	

(4) 税収の状況(17年度)

区 分	税収計	市 町 村 民 税			固 定 資 産 税				その他計
		個人	法人	計	土地	家屋	償却資産	計	
収入済額	1,411	341	65	406	167	365	292	824	181
(構成比)	(100.0)	(24.2)	(4.6)	(28.8)	(11.8)	(25.9)	(20.7)	(58.4)	(12.8)
徴収率	89.6	86.4	97.5	88.0	89.1	89.1	89.1	89.1	96.7

【公共施設】

(1)公共施設整備状況(17年度) (%、㎡)

道路改良率	62.7
道路舗装率	54.3
都市公園等人口1人当たり面積	25.8
ごみ収集率	95.5
し尿処理率	100.0
上水道等普及率	99.0
汚水処理施設整備率	36.9

(2)教育・文化・医療・福祉(17年度) (カ所)

教育	幼稚園	小学校	中学校
		7	3
文化	市民会館等	公民館	図書館
	2	2	1
	体育館	プール	陸上競技場
	3	3	1
医療	病院(病床数)	診療所	
	1(114)	5	
福祉	保育所	老人福祉施設	
	14	3.7	
		心身障害者施設	
		1	

【名産・特産品】長いも、しじみ貝、シラウオ、わかさぎ、佃煮、筏焼、湖久焼、南部せんべい、地酒(玉代・勝世姫、湖久の里、ロマンの大地)

【名所旧跡・著名人名】日本中央の碑、ほのいしふみく、明治天皇親巡歴、森田善次郎、元国会議員、米内山義一郎、元国会議員、大塚申山、詩人、柴田政人、元騎手、柴田善長、騎手、佐々木竹長、元騎手

ろっかしょむら 六ヶ所村

市町村電算コード 024112

【キャッチフレーズ】

自然が彩る豊かな未来を拓く「躍進・発展のまち」
- 人と文化を育み科学と産業がはばたく -

	所在地 〒039-3212 六ヶ所村大字尾敷字野附475			木 黒松	花 ニッコウキスゲ	鳥 オジロワシ
	電話 (0175)72-2111 F a x (0175)72-2603 HPアドレス http://www.rokkasho.jp/			姉妹都市提携 ヴァーレン市(ドイツ)H6.4.22		
首長 ふりがな ふるかわけんじ 古川 健治 (72歳) 第2期 任期22.7.6		副 村 長 戸田 衛 収 入 役 種市 秋光 (経過措置期間) 議 長 三角 武男		沿革 右から、倉内村・平沼村・鷹架村・尾駁村・出戸村・泊村の6つの村があり、これまで安部氏・平泉藤原氏・南部七戸藩の支配を経てきたが、明治22年の町村制施行の際にこれら6つの村を統一して六ヶ所村となった。		
議 員	現議員数 (0) 20	条 例 定 数 20	任 期 平成 23.4.29	地域指定 ㊦ ㊧ ㊨ ㊩		

(平成19年5月20日現在)

【概要】

(1)人 口 (人、世帯) (2)人口動態 17.10国調 (3)行政区域面積 17年度)

区 分	人 口	世帯数
7.10.1 (国調)	11,063	3,997
12.10.1 (国調)	11,849	5,021
17.10.1 (国調)	11,401	4,729
19.3.末 (住基)	11,702	4,482

人口密度	45.1人/km ²
人口伸率	-3.8%
0～14歳人口割合	14.5%
65歳以上人口割合	18.6%

253.01 km²

(4)選挙人名簿登録者数(19.3.2現在)

男	女	計
5,050人	4,473人	9,523人

【産業構造】 17.10国調 (人、%)

区 分	就業人口	構 成 比
第1次産業	930	15.0
第2次産業	2,562	41.3
第3次産業	2,678	43.2
計(分類不能分含む)	6,196	

【行政機構】

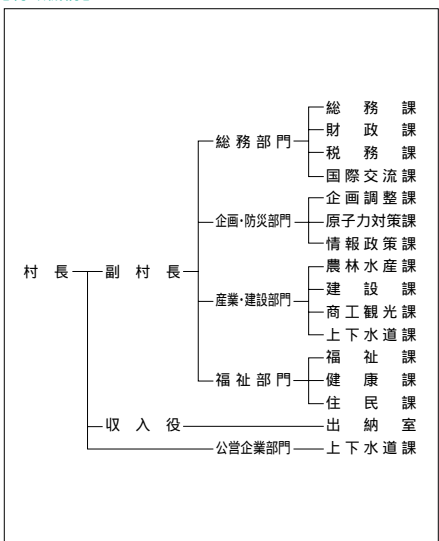

【職員の状況】

(1)職員数(18.4.1現在) (人)

普 通 会 計	計	188
一般行政部門	計	162
特別行政部門	計	26
公営企業等会計	計	46
合 計	計	234

(2)一般行政職平均給料月額等(18.4.1現在)

一般行政職平均給料月額 (百円)	3,375
" 平均年齢 (歳)	43.09
" 平均経験年数 (年)	23.04

【祭・行事】たのしむべ!フェスティバル(5月第2土・日曜日)、村民体育大会(8月第1日曜日)、ろっかしょ産業まつり(10月最終土・日)、狙え!泊沖のビッグファイター(釣船体験)周年)

【主な施設】施設、風力発電所

【名所旧跡著名名】物見崎灯台、タタミ岩、馬門川観光公園

【施策】

(1) 平成19年度主要施策 (百万円)

項	目	当初予算
地域情報基盤整備事業		671
尾駮レイクタウン北地区整備事業		533
特定防衛施設周辺整備調整交付金事業 (仮称)六ヶ所村ふれあいセンター整備事業		290
畜産対策しゅ育成総合整備事業		241
		179

(2) 平成19年度ユニークソフト事業 (千円)

項	目	当初予算
たのしむべ！フェスティバル		14,000
ろっかしょ産業まつり		14,000
中学生海外体験学習事業		10,666
小学生海外体験学習事業		10,666
ニッコウキスゲ育苗		686

【財政】

(1) 主な歳入歳出 (百万円、%)

区 分	19年度 当初	構成比	18年度 当初	構成比	17年度 決算	構成比
歳入計	10,615	100.0	10,879	100.0	12,034	100.0
地方税	5,996	56.5	6,017	55.3	7,838	65.1
地方交付税	0	0.0	1	0.0	0	0.0
国・県支出金	2,831	26.7	2,357	21.7	2,397	19.9
地方債	376	3.5	154	1.4	533	4.4
歳出計	10,615	100.0	10,879	100.0	11,847	100.0
義務的経費計	2,559	24.1	2,398	22.0	2,319	19.6
人件費	1,826	17.2	1,673	15.4	1,628	13.7
扶助費	311	2.9	303	2.8	310	2.6
公債費	422	4.0	422	3.9	381	3.2
投資的経費計	2,610	24.6	3,736	34.3	4,083	34.5
普通建設事業費	2,610	24.6	3,736	34.3	4,083	34.5
単独事業費	1,710	16.1	3,545	32.6	3,127	26.4

(2) 主要財政指数(17年度)

	(百万円、%)
標準財政規模	7,810
財政力指数	2.024
経常収支比率	58.1
公債費負担比率	3.3
起債制限比率	2.2
実質公債費比率	4.8
基金現在高	8,460
財政調整基金	3,955
減債基金	2,902
その他特定目的基金	1,603
地方債現在高	5,045

(3) 公営企業等決算(17年度)

	(百万円、%、ha)	
上水道	経常損益	0
	利益剰余金	26
	有収率	67.4
病院	経常損益	
	利益剰余金	
	一般病床利用率	
土地開発公社保有土地面積		

(4) 税収の状況(17年度)

区 分	税収計	市 町 村 民 税			固 定 資 産 税				その他計
		個人	法人	計	土地	家屋	償却資産	計	
収入済額	7,838	399	304	703	340	4,539	1,975	6,854	281
(構成比)	(100.0)	(5.1)	(3.9)	(9.0)	(4.3)	(57.9)	(25.2)	(87.4)	(3.6)
徴収率	98.4	89.0	98.5	92.9	98.5	98.5	100.0	98.9	99.0

【公共施設】

(1) 公共施設整備状況(17年度) (%、㎡)

道路改良率	80.2
道路舗装率	90.7
都市公園等人口1人当たり面積	28.6
ごみ収集率	100.0
し尿処理率	100.0
上水道等普及率	99.5
汚水処理施設整備率	94.1

(2) 教育・文化・医療・福祉(17年度) (カ所)

教育	幼稚園	1	小学校	6	中学校	4
	市民会館等	1	公民館	11	図書館	4
文化	体育館	2	プール	3	陸上競技場	1
					野球場	2
医療	病院(病床数)			診療所		
				4		
福祉	保育所	7	老人福祉施設	1.2	心身障害者施設	

【名産・特産品】本格長芋焼酎「六趣」、長芋、おさしみスモーク、いか沖漬、乳製品、海鮮吟味、うば玉、こんぶよつかん、うによつかん

ちよう おいらせ町

市町村電算コード 024121

【キャッチフレーズ】奥入瀬の清流にはぐくまれた田園定住都市

	所在地 〒039-2192 青森県上北郡おいらせ町中下田135-2	木 いちよう	花 さくら	鳥 はくちよう
	電話 (0178)56-2111 F a x (0178)56-4364 HPアドレス http://www.town.oirase.aomori.jp	姉妹都市提携		
首長 ふりがな みむらしょうたろう 三村正太郎 (57歳)	副町長 鈴木 泰文	沿革 【旧百石町】 昭4.4.20 町制施行 【旧下田町】 明11 郡制施行により上北郡下田村誕生 昭31.4.4 境界変更(古間木山の一部) 昭44.8.1 町制施行 平18.3.1 合併 百石町・下田町		
第1期 任期22.3.25	議長 西館 秀雄	地域指定 <input checked="" type="checkbox"/> <input checked="" type="checkbox"/>		
議 員	現議員数 (2) 16	条 例 定 数 16	任 期 平成 23.4.30	

(平成19年5月20日現在)

【概要】

(1)人口 (人、世帯) (2)人口動態 17.10国調 (3)行政区域面積(17年度)

区 分	人 口	世帯数
7.10.1 (国調)	21,031	6,244
12.10.1 (国調)	23,220	7,388
17.10.1 (国調)	24,172	8,009
19.3.末(住基)	24,832	8,791

人口密度	336.3人/km ²
人口伸率	4.1%
0～14歳人口割合	17.1%
65歳以上人口割合	18.5%

71.88 km²

(4)選挙人名簿登録者数(19.3.2現在)

男	女	計
9,374人	10,123人	19,497人

【産業構造】17.10国調 (人、%) 【行政機構】

区 分	就業人口	構 成 比
第1次産業	1,401	11.6
第2次産業	3,666	30.3
第3次産業	6,984	57.8
計(分類不能分含む)	12,091	

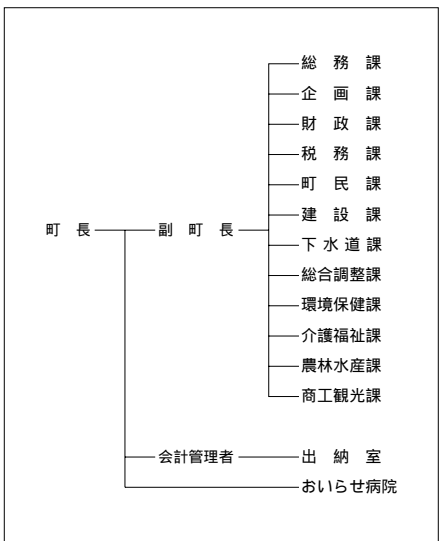

【職員の状況】

(1)職員数(18.4.1現在) (人)

普 通 会 計	計	156
一般行政部門	計	127
特別行政部門	計	29
公営企業等会計	計	58
合 計	計	214

(2)一般行政職平均給料月額等(18.4.1現在)

一般行政職平均給料月額 (百円)	3,205
" 平均年齢 (歳)	40.07
" 平均経験年数 (年)	19.10

【祭・行事】おいらせ砂浜まつり(7月)、全国将棋まつり(8月)、おいらせ鮭まつり(11月)、百石えんぶり(2月15日～17日)、ふれあい白鳥デー(3月第1日曜日)

みなくる館(図書館)、いきいき館(地域保健福祉センター)、大山将棋記念館、町民交流センター、白

【主な施設】鳥の家

【名所旧跡著名人】長寿日本の根幹のいちよつ 日本一の自由の女神像、二川自海浜公園、八戸北丘陵下田公園、カワヨグリーン牧場

【施策】

(1)平成19年度主要施策 (百万円)

項	目	当初予算
街路灯整備事業		50
白鳥飛来地駐車場整備事業		93
防災行政用無線統合事業		69
いちよう公園整備事業		79

(2)平成19年度ユニークソフト事業 (千円)

項	目	当初予算
自治基本条例制定事業		5,000
おいらセタウンプロモーション事業		5,000

【財政】

(1)主な歳入歳出 (百万円、%)

区 分	19年度 当初	構成比	18年度 当初	構成比	17年度 決算	構成比
歳入計	8,782	100.0	10,215	100.0	9,711	100.0
地方税	2,175	24.8	1,982	19.4	2,051	21.1
地方交付税	2,868	32.7	2,979	29.2	3,099	31.9
国・県支出金	1,417	16.1	1,477	14.5	1,706	17.6
地方債	934	10.6	2,185	21.4	1,049	10.8
歳出計	8,782	100.0	10,215	100.0	9,616	100.0
義務的経費計	4,102	46.7	4,096	40.1	3,943	41.0
人件費	1,451	16.5	1,503	14.7	1,539	16.0
扶助費	1,355	15.4	1,385	13.6	1,257	13.1
公債費	1,296	14.8	1,208	11.8	1,147	11.9
投資的経費計	1,288	14.7	1,469	14.4	1,908	19.8
普通建設事業費	1,288	14.7	1,469	14.4	1,905	19.8
単独事業費	911	10.4	927	9.1	1,168	12.1

(2)主要財政指数(17年度)

	(百万円、%)
標準財政規模	5,318
財政力指数	0.426
經常収支比率	89.7
公債費負担比率	15.4
起債制限比率	11.5
実質公債費比率	17.6
基金現在高	1,758
財政調整基金	600
減債基金	653
その他特定目的基金	505
地方債現在高	12,742

(3)公営企業等決算(17年度)

	(百万円、%、ha)	
上水道	經常損益	
	利益剰余金	
	有収率	
病院	經常損益	44
	利益剰余金	173
	一般病床利用率	60.3
土地開発公社保有土地面積		1

(4)税収の状況(17年度)

区 分	税収計	市 町 村 民 税			固 定 資 産 税				その他計
		個人	法人	計	土地	家屋	償却資産	計	
収入済額	2,051	575	138	713	308	639	194	1,141	197
(構成比)	(100.0)	(28.1)	(6.7)	(34.8)	(15.0)	(31.1)	(9.5)	(55.6)	(9.6)
徴収率	89.8	89.0	98.9	90.7	88.0	88.0	88.0	88.0	97.7

【公共施設】

(1)公共施設整備状況(17年度) (%、㎡)

道路改良率	45.5
道路舗装率	47.7
都市公園等人口1人当たり面積	32.6
ごみ収集率	92.3
し尿処理率	100.0
上水道等普及率	93.5
汚水処理施設整備率	72.1

(2)教育・文化・医療・福祉(17年度) (カ所)

教育	幼稚園	2	小学校	5	中学校	3
	市民会館等	3	公民館	3	図書館	1
文化	体育館	2	プール		陸上競技場	2
	病院(病床数)	2(136)	診療所	13		
医療	保育所	12	老人福祉施設	2.1	心身障害者施設	

【名産・特産品】にんじん、長いも、おっばいイチゴ、ホッキ貝、鮭、清酒桃川、おっばいメロン、にんじん娘、にんじんおばさんの健康ポタージュ、エゴマ油

	所在地 〒039 - 4601 大間町大字大間字大間104	木くろまつ	花はまなす	鳥かもめ
	電話 (0175)37 - 2111 F a x (0175)37 - 2478 HPアドレス http://www.net.pref.aomori.jp/ooma/	姉妹都市提携	虎尾鎮・中華民国・S 54.10.10	
首長 ふりがな かな 金澤満春 (57歳) はる 春	副町長	沿革		
第1期 任期21. 1. 18	議長 竹内 弘	昭17.11.3 名称変更(町制施行) 大奥村		
議員	現議員数 (0)	条例数	任期	地域指定 ㊟ ㊞ ㊟
10	10	平成	23. 4. 29	

(平成19年5月20日現在)

【概要】
(1)人口

(人、世帯)

区分	人口	世帯数
7.10.1 (国調)	6,606	2,092
12.10.1 (国調)	6,566	2,212
17.10.1 (国調)	6,212	2,179
19.3.末 (住基)	6,386	2,454

(2)人口動態 17.10国調

人口密度	119.4人/km ²
人口伸率	- 5.4 %
0～14歳人口割合	15.3 %
65歳以上人口割合	23.5 %

(3)行政区域面積(17年度)

 52.02 km²
(4)選挙人名簿登録者数(19.3.2現在)

男	女	計
2,535人	2,618人	5,153人

【産業構造】 17.10国調

(人、%)

区分	就業人口	構成比
第1次産業	692	26.1
第2次産業	616	23.2
第3次産業	1,340	50.6
計(分類不能分含む)	2,650	

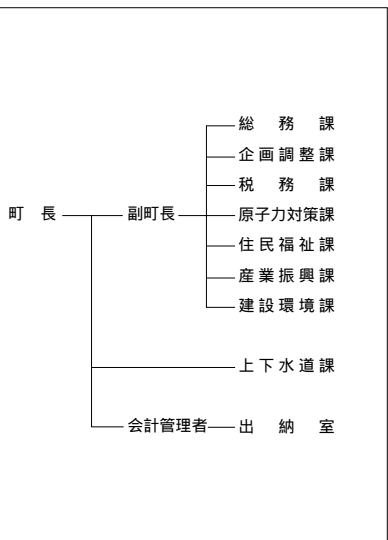
【行政機構】

【職員の状況】
(1)職員数(18.4.1現在)

(人)

普通会計計	87
一般行政部門	73
特別行政部門	14
公営企業等会計計	13
合計	100

(2)一般行政職平均給料月額等(18.4.1現在)

一般行政職平均給料月額 (百円)	3,572
" 平均年齢 (歳)	45.03
" 平均経験年数 (年)	25.08

【祭・行事】 桜まつり(5月第3日曜日)、大間稲荷神社大祭(8月8日～11日)、ブルーマリンフェスティバル(8月14日)

【主な施設】北通り総合文化センター(ウィング)、北通り種苗育成センター、特別養護老人ホーム「くろまつ」

【施策】

(1)平成19年度主要施策 (百万円)

項	目	当初予算
大間小学校改築事業		664
材木漁港整備事業		200

(2)平成19年度ユニークソフト事業 (千円)

項	目	当初予算
大間ブルーマリンフェスティバル		12,738
大間マクロ食ツアーとベコもち作り体験の旅		979

【財政】

(1)主な歳入歳出 (百万円、%)

区 分	19年度		18年度		17年度	
	当初	構成比	当初	構成比	決算	構成比
歳入計	4,387	100.0	4,746	100.0	4,926	100.0
地方税	466	10.6	388	8.2	390	7.9
地方交付税	1,193	27.2	1,200	25.3	1,402	28.5
国・県支出金	1,684	38.4	2,235	47.1	1,166	23.7
地方債	235	5.4	250	5.3	266	5.4
歳出計	4,387	100.0	4,746	100.0	4,850	100.0
義務的経費計	1,462	33.3	1,401	29.5	1,422	29.3
人件費	783	17.8	790	16.6	816	16.8
扶助費	233	5.3	195	4.1	193	4.0
公債費	446	10.2	415	8.7	412	8.5
投資的経費計	1,148	26.2	1,662	35.0	540	11.1
普通建設事業費	1,148	26.2	1,662	35.0	540	11.1
単独事業費	924	21.1	1,536	32.4	476	9.8

(2)主要財政指数(17年度)

	(百万円、%)
標準財政規模	1,797
財政力指数	0.233
経常収支比率	88.9
公債費負担比率	13.4
起債制限比率	13.1
実質公債費比率	14.9
基金現在高	2,890
財政調整基金	240
減債基金	235
その他特定目的基金	2,415
地方債現在高	4,374

(3)公営企業等決算(17年度)

	(百万円、%、ha)	
上水道	経常損益	4
	利益剰余金	12
	有収率	64.5
病院	経常損益	8
	利益剰余金	1,356
	一般病床利用率	65.3
土地開発公社保有土地面積		0

(4)税収の状況(17年度)

区 分	税収計	市 町 村 民 税			固 定 資 産 税				その他計
		個人	法人	計	土地	家屋	償却資産	計	
収入済額	390	119	84	203	20	83	19	122	65
(構成比)	(100.0)	(30.5)	(21.6)	(52.1)	(5.1)	(21.3)	(4.9)	(31.3)	(16.6)
徴収率	80.4	80.7	98.8	87.3	66.3	66.3	66.3	66.3	94.9

【公共施設】

(1)公共施設整備状況(17年度) (%、㎡)

道路改良率	64.2
道路舗装率	61.8
都市公園等人口1人当たり面積	22.2
ごみ収集率	90.9
し尿処理率	100.0
上水道等普及率	98.9
汚水処理施設整備率	35.2

(2)教育・文化・医療・福祉(17年度) (カ所)

教育	幼稚園 1	小学校 2	中学校 2
	市民会館等 2		公民館 2
文化	図書館	図書館	図書館
	体育館 1	プール	陸上競技場 2
医療	病院(病床数)		診療所
福祉	保育所 3	老人福祉施設 3	心身障害者施設

【名産・特産品】本マグロ、ベコもち、オコッペいもっこ、ヒバ製品(日常生活用品等)

【名所旧跡著名人】シーサイドキャトルパーク大間、下北半島国定公園大間崎、泉造(柔道)

ひがしどおり 東通村

市町村電算コード 024244

【キャッチフレーズ】 限りなく飛躍する未来を秘めた村

	所在地 〒039-4292 東通村大字砂子又字沢内5-34	木 イチイ	花 ノハナショウブ	鳥 オオセグロカモメ
	電話 (0175)27-2111 F a x (0175)27-2130 HPアドレス http://www.net.pref.aomori.jp/higashidoori/	姉妹都市提携		
首長 ふうりがな えちぜん やすお 越善靖夫 (65歳) 第3期 任期21.4.12	副村長 田野 武光 収入役 吉澤 俊弘 (経過措置期間) (H21.8.29) 議長 南川 誠一	沿革 明治22年6月 町村制施行により東通村となる。 昭和63年10月 庁舎をむつ市から村内(砂子又)に移転する。		
議 員	現議員数 (0) 16	条 例 定 数 16	任 期 平成 23.4.30	地域指定 通 込 無 農 半

(平成19年5月20日現在)

【概要】

(1)人 口

区 分	人 口	世帯数
7.10.1 (国調)	8,045	2,285
12.10.1 (国調)	7,975	2,671
17.10.1 (国調)	8,042	2,623
19.3.末 (住基)	7,775	2,676

(人、世帯)

(2)人口動態(17.10国調)

人口密度	27.3人/km ²
人口伸率	0.8%
0～14歳人口割合	12.6%
65歳以上人口割合	25.6%

(3)行政区域面積(17年度)

294.39 km ²

(4)選挙人名簿登録者数(19.3.2現在)

男	女	計
3,307人	3,151人	6,458人

【産業構造】17.10国調

(人、%)

区 分	就業人口	構 成 比
第1次産業	1,156	29.8
第2次産業	1,171	30.2
第3次産業	1,545	39.9
計(分類不能分含む)	3,873	

【行政機構】

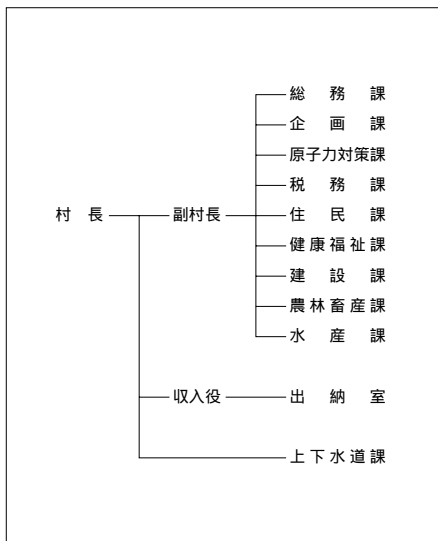

【職員の状況】

(1)職員数(18.4.1現在)

(人)

普 通 会 計	計	142
一 般 行 政 部 門		114
特 別 行 政 部 門		28
公 営 企 業 等 会 計		17
合 計		159

(2)一般行政職平均給料月額等(18.4.1現在)

一般行政職平均給料月額 (百円)	3,173
" 平均年齢 (歳)	42.06
" 平均経験年数 (年)	22.02

【祭・行事】 牧場まつり(7月下旬)、ひがしどおりよさまい来さまい祭り(8月下旬)、そば街道まつり(10月上旬)、産業物産まつり(10月下旬)、郷土芸能発表会(1月上旬)

【主な施設】東通村体育館、保健福祉センター、診療所、老人保健施設のはなしょうぶ、野牛川レストハウス

【施策】

(1)平成19年度主要施策 (百万円)

項 目	当初予算
統合中学校整備事業	3,597
地域水産物供給基盤整備事業	257
白糠地区藻場造成事業	100
猿ヶ森漁協加工施設等整備事業	55
東通小学校増築事業	27

(2)平成19年度ユニークソフト事業 (千円)

項 目	当初予算
村費負担学校講師配置事業	41,218
教育環境デザイン実践事業	12,839
学習塾運営事業	6,000
ひがしおどりよさまい来さい祭り	7,000
都市との交流事業	1,000

【財政】

(1)主な歳入歳出 (百万円、%)

区 分	19年度 当初	構成比	18年度 当初	構成比	17年度 決算	構成比
歳入計	11,250	100.0	8,450	100.0	8,577	100.0
地方税	5,004	44.5	5,474	64.8	1,395	16.3
地方交付税	2	0.0	10	0.1	2,334	27.2
国・県支出金	2,931	26.1	788	9.3	847	9.9
地方債	381	3.4	495	5.9	764	8.9
歳出計	11,250	100.0	8,450	100.0	8,102	100.0
義務的経費計	2,899	25.8	2,849	33.7	2,862	35.3
人件費	1,113	9.9	1,050	12.4	1,094	13.5
扶助費	217	1.9	210	2.5	183	2.3
公債費	1,569	13.9	1,589	18.8	1,586	19.6
投資的経費計	5,165	45.9	2,572	30.4	1,795	22.2
普通建設事業費	5,163	45.9	2,572	30.4	1,795	22.2
単独事業費	4,873	43.3	2,215	26.2	1,218	15.0

(2)主要財政指数(17年度)

	(百万円、%)
標準財政規模	3,680
財政力指数	0.274
経常収支比率	81.5
公債費負担比率	25.9
起債制限比率	12.7
実質公債費比率	24.6
基金現在高	6,718
財政調整基金	554
減債基金	107
その他特定目的基金	6,056
地方債現在高	11,278

(3)公営企業等決算(17年度)

	(百万円、%、ha)	
上水道	経常損益	0
	利益剰余金	0
	有収率	73.0
病院	経常損益	
	利益剰余金	
	一般病床利用率	
土地開発公社保有土地面積	192	

(4) 税収の状況(17年度)

区 分	税収計	市 町 村 民 税			固 定 資 産 税				その他計
		個人	法人	計	土地	家屋	償却資産	計	
収入済額	1,395	146	150	296	72	606	349	1,027	72
(構成比)	(100.0)	(10.5)	(10.7)	(21.2)	(5.2)	(43.4)	(25.0)	(73.6)	(5.2)
徴収率	88.0	85.4	98.6	91.6	74.2	83.1	96.8	86.5	96.5

【公共施設】

(1)公共施設整備状況(17年度) (%、㎡)

道路改良率	65.9
道路舗装率	64.0
都市公園等人口1人当たり面積	0.0
ごみ収集率	100.0
し尿処理率	100.0
上水道等普及率	94.6
汚水処理施設整備率	28.0

(2)教育・文化・医療・福祉(17年度) (カ所)

教育	幼稚園	8	小学校	6	中学校	3
	市民会館等	1	公民館	6	図書館	3
文化	体育館	1	プール		陸上競技場	1
					野球場	1
医療	病院(病床数)			診療所		
福祉	保育所	1	老人福祉施設	心身障害者施設		

【名産・特産品】東通牛肉、ブルーベリージャム、さけの寒風干し(冬期間)、地酒「能舞の郷」祈水、そば、ペコ餅、ウニ・アワビ・コンブ等各種海産物

【名所旧跡・著名人】尻屋崎(本州最北東端尻屋崎灯台と塞立馬)、物見崎、ひばの埋没林、左京浜(ヒメマリモ)、ふれあい牧場(村営第2牧場)

かざまうらむら 風間浦村

市町村電算コード 024252

【キャッチフレーズ】 活力あふれる村づくり

	所在地 〒039-4502 風間浦村大字易国間字大川目28-5			木 ヒバ	花 ハマナス	鳥 カモメ
	電話 (0175)35-2111 F a x (0175)35-2403			姉妹都市提携 市町村合併より廃止		
首長 ふりがな よこはま つとむ 横 濱 力 (54歳)		副 村 長		沿革 明治22年の村制施行により、下風呂村・易国間村・蛇浦村の3村が合併して風間浦村となる。		
第2期 任期23.4.26		議 長 木下 秀一		沿革		
議 員	現議員数 (0)	条 例 定 数	任 期 平成 23.4.30	地域指定 国 道 県 道		
8		8				

(平成19年5月20日現在)

【概要】

(1) 人 口 (人、世帯)

区 分	人 口	世帯数
7.10.1 (国調)	3,012	954
12.10.1 (国調)	2,793	929
17.10.1 (国調)	2,603	931
19.3.末 (住基)	2,687	999

(2)人口動態 17.10国調

人口密度	37.4人/km ²
人口伸率	-6.8%
0～14歳人口割合	12.0%
65歳以上人口割合	31.1%

(3) 行政区域面積(17年度)

69.60 km ²

(4) 選挙人名簿登録者数(19.3.2現在)

男	女	計
1,105人	1,142人	2,247人

【産業構造】 17.10国調 (人、%)

区 分	就業人口	構 成 比
第1次産業	263	21.7
第2次産業	300	24.8
第3次産業	647	53.4
計(分類不能分含む)	1,212	

【行政機構】

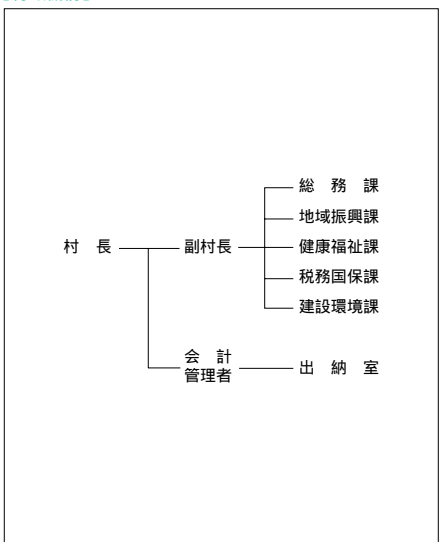

【職員状況】

(1) 職員数(18.4.1現在) (人)

普 通 会 計 計	55
一般行政部門	48
特別行政部門	7
公営企業等会計計	4
合 計	59

(2) 一般行政職平均給料月額等(18.4.1現在)

一般行政職平均給料月額 (百円)	3,657
" 平均年齢 (歳)	46.07
" 平均経験年数 (年)	27.07

【祭・行事】 海峽フロンティアフェスティバル(7月20日～21日)、八幡宮祭典(8月15日)、折戸神社祭典(8月15日～16日)、大石神社祭典(8月17日～18日)、龍神祭(8月27日)、稲荷神社祭典(10月10日～11日)、産業文化まつり(11月3日)、ふのり採り体験ツアー(2月～3月)

活イカ備蓄センター、海峡の里スポーツ公園、海峡いさり火公園、風間浦村清掃センター、あわび増殖センター、風間浦村総合福祉センター、風間浦診療所

【主な施設】

【施策】

(1) 平成19年度主要施策 (百万円)

項	目	当初予算
地域情報通信基盤整備事業		306
公営住宅整備事業		35
ふるさと農道整備事業負担金		14
漁港整備事業負担金		20

(2) 平成19年度ユニークソフト事業 (千円)

項	目	当初予算
同志社大学体験入学事業		2,514
布海苔採り体験ツアー		900
海峡フロンティアフェスティバル		2,700

【財政】

(1) 主な歳入歳出 (百万円、%)

区 分	19年度		18年度		17年度	
	当初	構成比	当初	構成比	決算	構成比
歳入計	2,435	100.0	2,514	100.0	2,589	100.0
地方税	148	6.1	129	5.1	121	4.7
地方交付税	1,180	48.5	1,225	48.7	1,239	47.9
国・県支出金	365	15.0	354	14.1	314	12.1
地方債	336	13.8	330	13.1	302	11.7
歳出計	2,435	100.0	2,514	100.0	2,526	100.0
義務的経費計	1,018	41.8	1,049	41.7	1,062	42.0
人件費	549	22.5	549	21.8	576	22.8
扶助費	86	3.5	91	3.6	84	3.3
公債費	383	15.7	409	16.3	401	15.9
投資的経費計	435	17.9	500	19.9	431	17.1
普通建設事業費	435	17.9	500	19.9	431	17.1
単独事業費	393	16.1	450	17.9	260	10.3

(2) 主要財政指数(17年度)

	(百万円、%)
標準財政規模	1,253
財政力指数	0.114
経常収支比率	93.4
公債費負担比率	22.1
起債制限比率	16.7
実質公債費比率	18.8
基金現在高	1,257
財政調整基金	11
減債基金	5
その他特定目的基金	1,241
地方債現在高	3,427

(3) 公営企業等決算(17年度)

	(百万円、%、ha)	
上水道	経常損益	
	利益剰余金	
	有収率	
病院	経常損益	
	利益剰余金	
	一般病床利用率	
土地開発公社保有土地面積		

(4) 税収の状況(17年度)

区 分	税収計	市 町 村 民 税			固 定 資 産 税				その他計
		個人	法人	計	土地	家屋	償却資産	計	
収入済額	121	39	4	43	7	34	8	49	29
(構成比)	(100.0)	(32.2)	(3.3)	(35.5)	(5.8)	(28.1)	(6.6)	(40.5)	(24.0)
徴収率	69.7	100.0	94.1	99.4	46.7	49.1	49.2	48.8	96.9

【公共施設】

(1) 公共施設整備状況(17年度) (%、㎡)

道路改良率	15.0
道路舗装率	16.0
都市公園等人口1人当たり面積	9.5
ごみ収集率	100.0
し尿処理率	100.0
上水道等普及率	99.7
汚水処理施設整備率	9.3

(2) 教育・文化・医療・福祉(17年度) (カ所)

教育	幼稚園	小学校	中学校
		3	1
文化	市民会館等	公民館	図書館
		4	
	体育館	プール	陸上競技場
			野球場
			1
医療	病院(病床数)		診療所
			3
福祉	保育所	老人福祉施設	心身障害者施設
	3	1	

【名産・特産品】ヒバ工芸品、あわび稚貝工芸品、水産加工品(タコ粕漬、塩ウニ、イカの塩辛)、コンブ、フノリ

【名所旧跡著名人】海峡いさり火公園、蛇浦折戸海岸、村民憩いの森公園、易国間川渓流、ふのり石投石事業発祥の地記念碑公園

さいむら 佐井村

市町村電算コード 024261

【キャッチフレーズ】赤十字の旗ひるがえる里

	所在地 〒039 - 4711 佐井村大字佐井字糠森20			木 ヒバ	花 スカシユリ	鳥 ミサゴ
	電話 (0175)38 - 2111 F a x (0175)38 - 2492 HPアドレス http://www.sai.e-shimokita.jp/			姉妹都市提携		
首長 ふりがな おお たいけん いち 太田 健一 (55歳) 第2期 任期21. 4 . 21		副村長		沿革		
議 員		現議員数 (0) 8	条 例 定 数 8	任 期 平成 23. 4. 29	明治22年町村制施行に伴い佐井村、長後村の2村が合併して佐井村となる。 地域指定 ⑥ ④ ⑧ ⑨ ⑤	

(平成19年5月20日現在)

【概要】

(1)人 口 (人、世帯) (2)人口動態 17.10国調 (3)行政区域面積 17年度)

区 分	人 口	世帯数
7.10.1 (国調)	3,173	1,075
12.10.1 (国調)	3,010	1,077
17.10.1 (国調)	2,843	1,022
19.3.末 (住基)	2,706	1,051

人口密度	21.1人/km ²
人口伸率	- 5.5 %
0 ~ 14歳人口割合	11.8 %
65歳以上人口割合	30.7 %

135.03 km²

(4)選挙人名簿登録者数(19.3.2現在)

男	女	計
1,147人	1,162人	2,309人

【産業構造】17.10国調 (人、%) 【行政機構】

区 分	就業人口	構 成 比
第1次産業	297	25.4
第2次産業	331	28.3
第3次産業	540	46.2
計(分類不能分含む)	1,168	

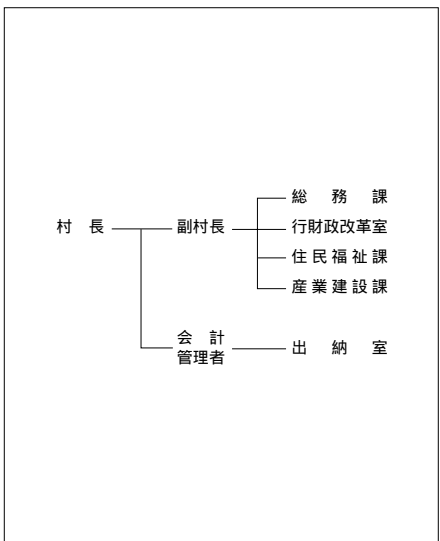

【職員の状況】

(1)職員数(18.4.1現在) (人)

普 通 会 計 計	53
一般行政部門	46
特別行政部門	7
公営企業等会計計	7
合 計	60

(2)一般行政職平均給料月額等(18.4.1現在)

一般行政職平均給料月額 (百円)	3,053
" 平均年齢 (歳)	40.10
" 平均経験年数 (年)	21.01

【祭・行事】仏ヶ浦まつり(7月23日・24日) 商工会夏まつり(8月15日) 箭根森八幡宮例大祭(9月14日~16日) 福浦の歌舞伎冬の段「食談義」(2月下旬)

【主な施設】 郎生家

【名所旧跡著名人】 仏ヶ浦、願掛岩、縫道石山、焼山崎、長福寺、八幡堂遺跡、三上剛太郎(医師)

【施策】

(1)平成19年度主要施策 (百万円)

項 目	当初予算
地域水産物供給基盤整備事業	152
消防機械器具格納庫整備事業	16
消防センター整備事業	13
特定環境保全公共下水道整備事業	129

(2)平成19年度ユニークソフト事業 (千円)

項 目	当初予算
イベント「食談義」	1,326
仏ヶ浦ライトアップ推進事業	2,000

【財政】

(1)主な歳入歳出 (百万円、%)

区 分	19年度 当初	構成比	18年度 当初	構成比	17年度 決算	構成比
歳入計	2,406	100.0	2,314	100.0	2,160	100.0
地方税	144	6.0	132	5.7	136	6.3
地方交付税	1,350	56.1	1,350	58.3	1,409	65.2
国・県支出金	310	12.9	270	11.7	216	10.0
地方債	144	6.0	165	7.1	142	6.6
歳出計	2,406	100.0	2,314	100.0	2,111	100.0
義務的経費計	969	40.3	968	41.8	992	47.0
人件費	448	18.6	453	19.6	458	21.7
扶助費	80	3.3	87	3.8	83	3.9
公債費	441	18.3	427	18.5	450	21.3
投資的経費計	243	10.1	196	8.5	162	7.7
普通建設事業費	236	9.8	196	8.5	162	7.7
単独事業費	81	3.4	83	3.6	75	3.6

(2)主要財政指数(17年度)

	(百万円、%)
標準財政規模	1,470
財政力指数	0.109
經常収支比率	94.9
公債費負担比率	25.0
起債制限比率	15.0
実質公債費比率	22.5
基金現在高	659
財政調整基金	16
減債基金	18
その他特定目的基金	625
地方債現在高	3,478

(3)公営企業等決算(17年度)

	(百万円、%、ha)	
上水道	經常損益	
	利益剰余金	
	有収率	
病院	經常損益	
	利益剰余金	
	一般病床利用率	
土地開発公社保有土地面積		

(4) 税収の状況(17年度)

区 分	税収計	市 町 村 民 税			固 定 資 産 税				その他計
		個人	法人	計	土地	家屋	償却資産	計	
収入済額	136	42	3	45	10	28	26	64	27
(構成比)	(100.0)	(30.9)	(2.2)	(33.1)	(7.4)	(20.6)	(19.1)	(47.1)	(19.8)
徴収率	87.1	84.0	90.4	84.4	82.2	83.5	86.4	84.4	99.8

【公共施設】

(1)公共施設整備状況(17年度) (%、㎡)

道路改良率	43.9
道路舗装率	42.8
都市公園等人口1人当たり面積	69.7
ごみ収集率	100.0
し尿処理率	100.0
上水道等普及率	100.0
汚水処理施設整備率	52.8

(2)教育・文化・医療・福祉(17年度) (カ所)

教育	幼稚園	小学校	中学校
		3	3
文化	市民会館等	公民館	図書館
		1	
医療	体育館	プール	陸上競技場
			野球場
福祉	病院(病床数)	診療所	
	保育所	老人福祉施設	心身障害者施設
	1	1	

【名産・特産品】水産物加工品(甘塩ウニ、正油イクラ、ホタテソフト等)、ひば工芸品(まな板、はし、ティッシュボックス等)、ひば油加工品(石けん、シャンプー、入浴剤、線香等)、伝統工芸品(仏ヶ浦製き織り)

 所在地 〒039 - 0198 三戸町大字在府小路町43 電 話 (0179)20 - 1111 F a x (0179)20 - 1102 HPアドレス http://www.town.sannohe.aomori.jp	木 桐	花 福寿草	鳥 コノハズク
	姉妹都市提携 タムワース・オーストラリア・H13.7.5		
首長 ふりがな <small>ゆたか</small> 久慈 豊 (66歳) 第2期 任期20.12.15	副 町 長 茂木 政信 議 長 山下 栄		沿革 昭30.3.20 合併 三戸町 猿辺村 斗川村 留崎村
議 員 現議員数 (1) 17	条 例 定 数 [16] 18	任 期 平成 20. 3. 19	地域指定 <input checked="" type="checkbox"/> <input checked="" type="checkbox"/> <input checked="" type="checkbox"/> <input checked="" type="checkbox"/>

(平成19年5月20日現在)

【概要】

(1)人 口 (人、世帯) (2)人口動態 17.10国調 (3) 行政区域面積(17年度)

区 分	人 口	世帯数
7.10.1 (国調)	13,740	4,250
12.10.1 (国調)	13,223	4,312
17.10.1 (国調)	12,261	4,145
19.3.末 (住基)	12,685	4,625

人口密度	80.9人/km ²
人口伸率	- 7.3 %
0 ~ 14歳人口割合	12.6 %
65歳以上人口割合	29.9 %

151.55 km ²

(4) 選挙人名簿登録者数(19.3.2現在)

男	女	計
5,037人	5,637人	10,674人

【産業構造】 17.10国調 (人、%) **【行政機構】**

区 分	就業人口	構 成 比
第1次産業	1,984	32.2
第2次産業	1,315	21.3
第3次産業	2,862	46.4
計(分類不能分含む)	6,167	

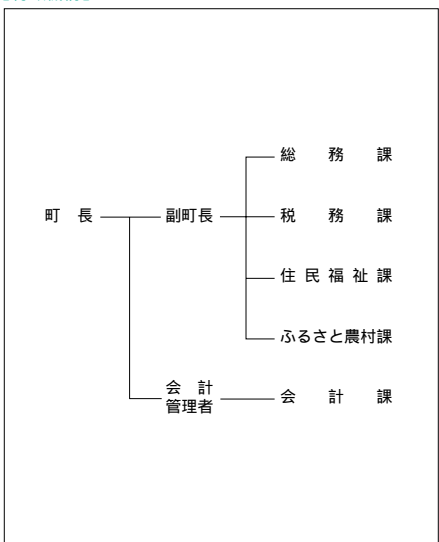
【職員の状況】

(1)職員数(18.4.1現在) (人)

普 通 会 計 計	109
一 般 行 政 部 門	89
特 別 行 政 部 門	20
公 営 企 業 等 会 計 計	133
合 計	242

(2)一般行政職平均給料月額等(18.4.1現在)

一般行政職平均給料月額 (百円)	3,126
" 平均年齢 (歳)	42.02
" 平均経験年数 (年)	20.10

【祭・行事】 さんのへ春まつり(4月下旬~5月上旬) さんのへ夏まつり(8月中旬) さんのへ秋まつり(9月8日~10日) 南部俵づみ唄全国大会(11月中旬) 三戸名物元祖まける日(2月中旬)

【主な施設】ば、「道の駅」さんのへ交流ひろば

【名所旧跡著名人】城山公園、関根の松、泉山遺跡、唐馬の碑、駕籠立場、鏡里力士、馬場のぼるマンガ家、下村尊則劇団俳優

【施策】

(1)平成19年度主要施策 (百万円)

項	目	当初予算
関根1号線整備事業		201
農村振興総合整備事業		57
辺地滝ノ又毒久保線改良舗装事業		23
消防ポンプ自動車購入事業		16
葉たばこ乾燥改善事業		3

(2)平成19年度ユニークソフト事業 (千円)

項	目	当初予算
中学生海外派遣事業		4,217
絵本とお話の町づくり事業		3,878
南部づびのみ県全国大会		3,500
小中一貫校推進事業		3,898
小中学校文化活動推進事業		1,440

【財政】

(1)主な歳入歳出 (百万円、%)

区 分	19年度		18年度		17年度	
	当初	構成比	当初	構成比	決算	構成比
歳入計	5,240	100.0	5,004	100.0	5,670	100.0
地方税	868	16.6	781	15.6	859	15.1
地方交付税	2,590	49.4	2,650	53.0	2,875	50.7
国・県支出金	546	10.4	495	9.9	793	14.0
地方債	423	8.1	306	6.1	369	6.5
歳出計	5,240	100.0	5,004	100.0	5,473	100.0
義務的経費計	2,410	46.0	2,369	47.3	2,352	43.0
人件費	969	18.5	968	19.3	990	18.1
扶助費	489	9.3	461	9.2	461	8.4
公債費	951	18.1	940	18.8	902	16.5
投資的経費計	485	9.3	318	6.4	577	10.5
普通建設事業費	428	8.2	314	6.3	319	5.8
単独事業費	418	8.0	277	5.5	248	4.5

(2)主要財政指数(17年度)

	(百万円、%)
標準財政規模	3,717
財政力指数	0.268
経常収支比率	88.9
公債費負担比率	19.6
起債制限比率	12.6
実質公債費比率	19.9
基金現在高	735
財政調整基金	104
減債基金	349
その他特定目的基金	282
地方債現在高	7,566

(3)公営企業等決算(17年度)

	(百万円、%、ha)	
上水道	経常損益	
	利益剰余金	
	有収率	
病院	経常損益	332
	利益剰余金	1,703
	一般病床利用率	71.0
土地開発公社保有土地面積		

(4)税収の状況(17年度)

区 分	税収計	市 町 村 民 税			固 定 資 産 税				その他計
		個人	法人	計	土地	家屋	償却資産	計	
収入済額	859	237	53	290	168	213	81	462	107
(構成比)	(100.0)	(27.6)	(6.2)	(33.8)	(19.6)	(24.8)	(9.4)	(53.8)	(12.4)
徴収率	86.0	88.1	95.8	89.4	81.9	81.9	81.9	81.9	96.8

【公共施設】

(1)公共施設整備状況(17年度) (%、㎡)

道路改良率	44.8
道路舗装率	45.3
都市公園等人口1人当たり面積	32.0
ごみ収集率	100.0
し尿処理率	100.0
上水道等普及率	90.0
汚水処理施設整備率	9.7

(2)教育・文化・医療・福祉(17年度) (カ所)

教育	幼稚園	2	小学校	4	中学校	2
	市民会館等	12	公民館	12	図書館	1
文化	体育館	1	プール		陸上競技場	
					野球場	1
医療	病院(病床数)			1(144)	診療所	9
福祉	保育所	4	老人福祉施設	1	心身障害者施設	

【名産・特産品】葉たばこ、リンゴ、ぶどう、南部せんべい、串もち、果汁100%ジュース(リンゴ、ぶどう、ジョミ)

ひばり野公園、五戸ドーム、ひばり野スポーツ交流センター、歴史みらいパーク、休憩施設「ひばり野
【主な施設】 サンハウス、倉石温泉、夢の森ハイランド、ふれあい体験の郷

【施策】

(1) 平成19年度主要施策

(百万円)

項	目	当初予算
地域振興基金積立事業		112
まちづくり交付金事業		292
町営ひばり野団地建替事業		183
町道ネットワーク整備事業		56
公共下水道整備事業		393

(2) 平成19年度ユニークソフト事業

(千円)

項	目	当初予算
花嫁対策推進事業		800
地域づくり事業		4,908
グリーンツーリズム推進事業		829
姉妹都市交流事業		1,665
町民文化講演会(町民いこいの日)		4,430

【財政】

(1) 主な歳入歳出

(百万円、%)

区 分	19年度 当初	構成比	18年度 当初	構成比	17年度 決算	構成比
歳入計	8,424	100.0	8,884	100.0	9,897	100.0
地方税	1,460	17.3	1,306	14.7	1,360	13.7
地方交付税	4,110	48.8	4,130	46.5	4,502	45.5
国・県支出金	1,051	12.5	906	10.2	1,343	13.6
地方債	822	9.8	1,014	11.4	1,019	10.3
歳出計	8,424	100.0	8,884	100.0	9,722	100.0
義務的経費計	4,184	49.7	4,313	48.5	4,235	43.6
人件費	1,662	19.7	1,819	20.5	1,881	19.3
扶助費	827	9.8	774	8.7	702	7.2
公債費	1,694	20.1	1,719	19.3	1,652	17.0
投資的経費計	816	9.7	973	11.0	1,279	13.2
普通建設事業費	814	9.7	971	10.9	1,272	13.1
単独事業費	327	3.9	325	3.7	606	6.2

(2) 主要財政指数(17年度)

(百万円、%)

標準財政規模	5,865
財政力指数	0.271
経常収支比率	96.2
公債費負担比率	22.2
起債制限比率	14.2
実質公債費比率	19.6
基金現在高	1,310
財政調整基金	477
減債基金	411
その他特定目的基金	422
地方債現在高	12,525

(3) 公営企業等決算(17年度)

(百万円、%、ha)

下水道	經常損益	
	利益剰余金	
	有収率	
病院	經常損益	130
	利益剰余金	3,942
	一般病床利用率	77.2
土地開発公社保有土地面積		

(4) 税収の状況(17年度)

(百万円、%)

区 分	税収計	市 町 村 民 税			固 定 資 産 税				その他計
		個人	法人	計	土 地	家 屋	償却資産	計	
収入済額	1,360	401	91	492	225	340	156	721	147
(構成比)	(100.0)	(29.5)	(6.7)	(36.2)	(16.5)	(25.0)	(11.5)	(53.0)	(10.8)
徴収率	90.9	91.2	99.2	92.6	88.7	88.7	88.7	88.7	97.3

【公共施設】

(1) 公共施設整備状況(17年度)

(%, m²)

道路改良率	62.6
道路舗装率	64.2
都市公園等人口1人当たり面積	12.5
ごみ収集率	72.0
し尿処理率	100.0
上水道等普及率	91.5
汚水処理施設整備率	39.5

(2) 教育・文化・医療・福祉(17年度)

(カ所)

教育	幼稚園	2	小学校	9	中学校	3
	市民会館等		公民館	1	図書館	1
文化	体育館	3	プール	1	陸上競技場	1
	病院(病床数)				診療所	11
医療						
	1(198)					
福祉	保育所	7	老人福祉施設	1.1	心身障害者施設	

【名産・特産品】 馬肉料理、なんばんみそ、銘酒「菊駒」、五戸駄菓子、ながいも、にんにく、ねぎ、ハチミツ、紅玉(10月上旬)、りんごジュース、倉石牛肉、長いも、にんにく、アピオス(ほどいも)

【名所旧跡・著名人】 歴の道州街園地指定墨花財江家集、戸代所門部書評家、木村政博、小童平公園旧園主、ノエノ撃、園地指定墨文府薬師園跡出土品

	所在地 〒039-0292 田子町大字田子字天神堂平81	木 ナナカマド	花 山ツツジ	鳥 キセキレイ
	電話 (0179)32-3111 F a x (0179)32-4294 HPアドレス http://www.town.takko.aomori.jp/	姉妹都市提携 ギルロイ・アメリカ・S63.4.18 モンテチェリ・イタリア・H4.9.11		
首長 ふうりがな まはしよしのり 松橋良則 (63歳)	副町長 築田 尚久 収入役 相木 信弘 (H19.6.17) (経選措置期間)	沿革 昭3.11.10 町制施行 昭30.3.1 合併 田子町 上郷村		
第1期 任期21.7.9	議長 澤口 勝			
議員	現議員数 (0) 10	条 例 数 10	任 期 平成 23.5.29	地域指定 ⑥ ⑦ ⑧ ⑨

(平成19年5月30日現在)

【概要】

(1)人口 (人、世帯) (2)人口動態 17.10国調 (3)行政区域名積 17年度)

区 分	人 口	世帯数
7.10.1 (国調)	7,681	2,265
12.10.1 (国調)	7,288	2,253
17.10.1 (国調)	6,883	2,223
19.3.末 (住基)	7,220	2,330

人口密度	28.4人/km ²
人口伸率	-5.6%
0～14歳人口割合	12.8%
65歳以上人口割合	32.6%

242.10 km²

(4)選挙人名簿登録者数(19.3.2現在)

男	女	計
2,928人	3,153人	6,081人

【産業構造】 17.10国調 (人、%)

区 分	就業人口	構 成 比
第1次産業	1,494	39.5
第2次産業	870	23.0
第3次産業	1,414	37.4
計(分類不能含む)	3,781	

【行政機構】

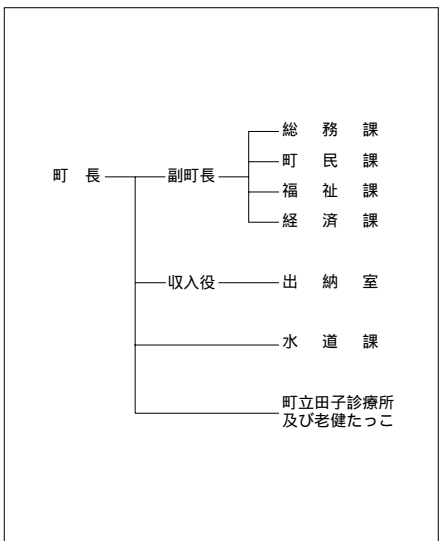

【職員の状況】

(1)職員数(18.4.1現在) (人)

普 通 会 計 計	102
一般行政部門	80
特別行政部門	22
公営企業等会計計	61
合 計	163

(2)一般行政職平均給料月額等(18.4.1現在)

一般行政職平均給料月額 (百円)	3,324
" 平均年齢 (歳)	44.04
" 平均経験年数 (年)	24.04

【祭・行事】大黒森つつじまつり(6月上旬)、にんにくとべごまつり(10月上旬)

【主な施設】 タブコブ創造村、タブコピアンプラザ、ガーリックセンター、国保高齢者福祉支援センター

【施策】

(1)平成19年度主要施策 (百万円)

項 目	当初予算
強い農業づくり推進事業	67
中山間総合整備事業	54
農道整備事業	36
林道開設事業	30
道路新設改良事業	69

(2)平成19年度ユニークソフト事業 (千円)

項 目	当初予算
協働のまちづくり推進事業	1,703
ギルロイ市友好青年招致事業	6,026
青少年海外派遣事業	2,000
中学生海外派遣事業	1,930
にんにくとべごまつり補助金	1,000

【財政】

(1)主な歳入歳出 (百万円、%)

区 分	19年度 当初	構成比	18年度 当初	構成比	17年度 決算	構成比
歳入計	3,777	100.0	3,878	100.0	4,508	100.0
地方税	457	12.1	412	10.6	450	10.0
地方交付税	2,076	55.0	2,085	53.8	2,293	50.9
国・県支出金	305	8.1	308	7.9	385	8.5
地方債	360	9.5	428	11.0	546	12.1
歳出計	3,777	100.0	3,878	100.0	4,455	100.0
義務的経費計	1,944	51.5	1,945	50.2	2,135	47.9
人件費	880	23.3	887	22.9	898	20.2
扶助費	209	5.5	204	5.3	200	4.5
公債費	855	22.6	854	22.0	1,036	23.3
投資的経費計	308	8.2	419	10.8	737	16.5
普通建設事業費	307	8.1	418	10.8	601	13.5
単独事業費	191	5.1	293	7.6	517	11.6

(2)主要財政指数(17年度)

	(百万円、%)
標準財政規模	2,743
財政力指数	0.196
経常収支比率	91.0
公債費負担比率	29.1
起債制限比率	17.9
実質公債費比率	23.4
基金現在高	259
財政調整基金	72
減債基金	142
その他特定目的基金	44
地方債現在高	7,498

(3)公営企業等決算(17年度)

	(百万円、%、ha)	
上水道	経常損益	22
	利益剰余金	1
	有収率	87.3
病院	経常損益	21
	利益剰余金	359
	一般病床利用率	95.6
土地開発公社保有土地面積	1	

(4) 税収の状況(17年度)

区 分	税収計	市 町 村 民 税			固 定 資 産 税				その他計
		個人	法人	計	土地	家屋	償却資産	計	
収入済額	450	125	41	166	85	109	31	225	59
(構成比)	(100.0)	(27.8)	(9.1)	(36.9)	(18.9)	(24.2)	(6.9)	(50.0)	(13.1)
徴収率	91.9	91.1	100.0	93.2	88.0	88.0	100.0	89.5	98.5

【公共施設】

(1)公共施設整備状況(17年度) (%、㎡)

道路改良率	33.0
道路舗装率	31.0
都市公園等人口1人当たり面積	11.7
ごみ収集率	91.2
し尿処理率	100.0
上水道等普及率	86.5
汚水処理施設整備率	0.0

(2)教育・文化・医療・福祉(17年度) (カ所)

教育	幼稚園	1	小学校	3	中学校	1
	市民会館等	2	公民館	2	図書館	1
文化	体育館	1	プール	1	陸上競技場	1
	野球場	1				
医療	病院(病床数)			1(60)	診療所	
福祉	保育所		2	老人福祉施設		2
	心身障害者施設		1			

【名産・特産品】 田子牛(黒毛和牛)、にんにく、葉タバコ、夏秋トマト、夏秋きゅうり、にんにくラーメン、にんにくワイン、ナメコ、初雪たけ

【名所旧跡・著名人】 みろくの滝、真澄田神社、大黒森、宇藤義(画伯)、川三番地マンガ家

	所在地 〒039-0892 三戸郡南部町大字苔米地字下宿23-1 電 話 (0178)84-2111 F a x (0178)84-4404 HPアドレス http://www.nanbu-town.net.pref.aomori.jp/			木	花	鳥
	姉妹都市提携					
首長 ふり が な くすけなお 工藤 祐直 (51歳) 第1期 任期22.2.11		副 町 長 赤石 武城 馬場 宏 議 長 工藤 久夫		沿革 平18.1.1 合併 名川町・南部町・福地村		
議 員	現議員数 (3) 38	条 例 定 数 20	任 期 平成 19.9.30	地域指定 <input type="checkbox"/> <input type="checkbox"/> <input type="checkbox"/> <input type="checkbox"/>		

(平成19年5月20日現在)

【概要】

(1) 人 口

(人、世帯)

区 分	人 口	世帯数
7.10.1 (国調)	23,041	6,683
12.10.1 (国調)	22,596	6,851
17.10.1 (国調)	21,552	6,819
19.3.末 (住基)	21,983	7,387

(2) 人口動態 17.10国調

人口密度	140.7人/km ²
人口伸率	-4.6%
0～14歳人口割合	13.4%
65歳以上人口割合	28.0%

(3) 行政区域面積(17年度)

153.21 km ²

(4) 選挙人名簿登録者数(19.3.2現在)

男	女	計
8,636人	9,530人	18,166人

【産業構造】 17.10国調

(人、%)

【行政機構】

区 分	就業人口	構 成 比
第1次産業	3,003	27.5
第2次産業	2,559	23.5
第3次産業	5,326	48.8
計(分類不能分含む)	10,909	

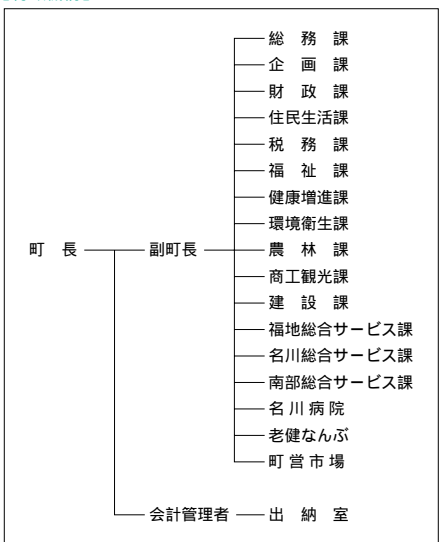

【職員の状況】

(1) 職員数(18.4.1現在)

(人)

普 通 会 計	計	248
— 一般行政部門	計	202
— 特別行政部門	計	46
公営企業等会計	計	115
合 計	計	363

(2) 一般行政職平均給料月額等(18.4.1現在)

一般行政職平均給料月額 (百円)	3,280
” 平均年齢 (歳)	43.11
” 平均経験年数 (年)	23.06

【祭・行事】 南部地方えんぶり(2月第2土・日) ほたんまつり(5月下旬～6月上旬) 名川さくらんぼ祭り(6月中旬～7月中旬) ジャックドまつり(7月上旬) 南部七唄七踊り全国大会(9月中旬)

名川チェリリン村、チェリウス、チェリーセンター、楽楽ホール、ふれあい交流プラザ、ぼたんの里、
【主な施設】 パーデパーク、ふくちジャックドセンター、ゆとりあ、なんぷふるさと物産館

【施策】

(1) 平成19年度主要施策 (百万円)

項 目	当初予算
町道整備事業	192
ふるさと運動公園整備事業	131
公営住宅整備事業	125
町立学校給食センター整備事業	48
国指定史跡聖寿寺館跡公有化事業	17

(2) 平成19年度ユニークソフト事業 (千円)

項 目	当初予算
達者村モデル事業	11,812
農業就農者支援事業	2,100
特色ある学校経営事業	3,637
多目的バス地域拡大実験進行事業	4,410
高齢者温泉保養館温泉利用事業	14,569

【財政】

(1) 主な歳入歳出 (百万円、%)

区 分	19年度 当初	構成比	18年度 当初	構成比	17年度 決算	構成比
歳入計	9,787	100.0	9,903	100.0	11,210	100.0
地方税	1,472	15.0	1,326	13.4	1,400	12.5
地方交付税	4,622	47.2	4,470	45.1	4,830	43.1
国・県支出金	979	10.0	1,031	10.4	1,226	10.9
地方債	1,022	10.4	1,093	11.0	1,355	12.1
歳出計	9,787	100.0	9,903	100.0	10,993	100.0
義務的経費計	4,741	48.4	4,720	47.7	4,763	43.3
人件費	2,192	22.4	2,296	23.2	2,352	21.4
扶助費	519	5.3	481	4.9	544	4.9
公債費	2,031	20.8	1,943	19.6	1,867	17.0
投資的経費計	821	8.4	927	9.4	1,811	16.5
普通建設事業費	820	8.4	925	9.3	1,711	15.6
単独事業費	573	5.9	605	6.1	1,236	11.2

(2) 主要財政指数(17年度) (百万円、%)

標準財政規模	6,327
財政力指数	0.258
經常収支比率	94.0
公債費負担比率	21.0
起債制限比率	14.5
実質公債費比率	19.1
基金現在高	1,705
財政調整基金	597
減債基金	698
その他特定目的基金	409
地方債現在高	19,334

(3) 公営企業等決算(17年度) (百万円、%、ha)

上水道	經常損益	
	利益剰余金	
	有収率	
病院	經常損益	62
	利益剰余金	194
	一般病床利用率	101.1
土地開発公社保有土地面積		

(4) 税収の状況(17年度) (百万円、%)

区 分	税収計	市 町 村 民 税			固 定 資 産 税				その他計
		個人	法人	計	土 地	家 屋	償却資産	計	
収入済額	1,400	376	40	416	226	325	261	812	172
(構成比)	(100.0)	(26.8)	(2.9)	(29.7)	(16.2)	(23.2)	(18.6)	(58.0)	(12.3)
徴収率	91.4	92.9	88.6	92.5	84.6	85.9	99.8	89.5	98.4

【公共施設】

(1) 公共施設整備状況(17年度) (%、㎡)

道路改良率	37.8
道路舗装率	40.7
都市公園等人口1人当たり面積	11.7
ごみ収集率	80.8
し尿処理率	100.0
上水道等普及率	93.7
汚水処理施設整備率	39.2

(2) 教育・文化・医療・福祉(17年度) (カ所)

教育	幼稚園	3	小学校	8	中学校	4
	市民会館等	1	公民館	7	図書館	-
文化	体育館	3	プール	2	陸上競技場	1
					野球場	1
医療	病院(病床数)		2(134)		診療所	
					11	
福祉	保育所	3	老人福祉施設	5.1	心身障害者施設	
					-	

【名産・特産品】 さくらんぼ(6~7月)、りんご(9~11月)、ぶどう(9~10月)、長いも(春・秋)、干し菊、ゼネラルレク
 ラーク(洋梨)にんにく(ふくちホワイト六片種発祥の地)南部せんべい、梅ワイン、ふくちこが(米)

【名所旧跡・著名人名】 名井岳 栗立自然公園、眉山法寺、承陽塔、三の塔、南部蒲葺の地、南の利康堂、国指定重要文化財、長谷はたん園、パーデパーク、ふれあい公園、根市斎費プロ野球選手坂本サトル、ミロシヤン

	所在地 〒039 - 1201 階上町大字道仏字天当平1 - 87	木 けやき	花 つつじ	鳥 うぐいす
	電話 (0178) 88 - 2111 F a x (0178) 88 - 2117 HPアドレス http://www.town.hashikami.aomori.jp	姉妹都市提携		魚 アブラメ
首長 ふりがな はま や とよ み 浜谷豊美 (50歳)	副町長 高谷 清孝	沿革 昭55.5.1 町制施行		
第1期 任期21.12.23	議長 松森 高			
議 員	現議員数 (0)	条 例 数	任 期	地域指定 <input checked="" type="checkbox"/> <input checked="" type="checkbox"/>
14	14		平成 23.4.29	

(平成19年5月20日現在)

【概要】

(1)人口 (人、世帯) (2)人口動態 17.10国調 (3)行政区域名積(17年度)

区 分	人 口	世帯数
7.10.1 (国調)	14,428	5,577
12.10.1 (国調)	15,618	5,951
17.10.1 (国調)	15,356	5,786
19.3.末 (住基)	15,079	5,512

人口密度	163.6人/km ²
人口伸率	- 1.7%
0 - 14歳人口割合	15.0%
65歳以上人口割合	18.0%

93.87 km²

(4)選挙人名簿登録者数(19.3.2現在)

男	女	計
5,994人	6,009人	12,003人

【産業構造】 17.10国調 (人、%) 【行政機構】

区 分	就業人口	構 成 比
第1次産業	793	11.6
第2次産業	2,132	31.2
第3次産業	3,845	56.3
計(分類不能分含む)	6,835	

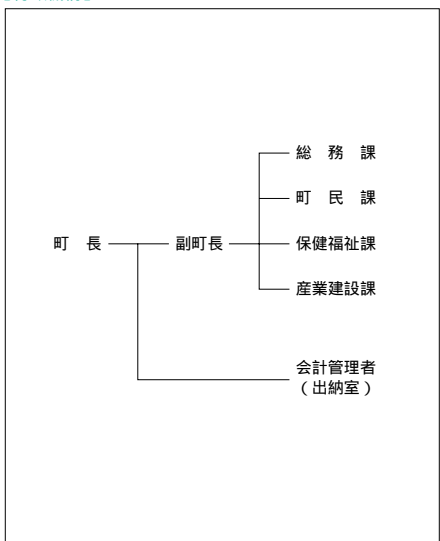

【職員の状況】

(1)職員数(18.4.1現在) (人)

普 通 会 計 計	99
一般行政部門	80
特別行政部門	19
公営企業等会計計	12
合 計	111

(2)一般行政職平均給料月額等(18.4.1現在)

一般行政職平均給料月額 (百円)	3,520
" 平均年齢 (歳)	45.07
" 平均経験年数 (年)	25.08

【祭・行事】 寺下観音祭(5月第3日曜)、臥牛山まつり(5月26日~27日)、いちご煮まつり(7月28日~29日)、町民文化祭(11月3日~4日)

“道の駅はしかみ”ふるさとにぎわい広場、階上岳つつじの森キャンプ場、石鉢ふれあい交流館、町民【主な施設】プール、フォレストピア階上、八戸カントリークラブ、青森県栽培漁業センター

【施策】

(1) 平成19年度主要施策 (百万円)

項	目	当初予算
協働のまちづくり支援事業		9
公共下水道整備事業		739
町営住宅移転新築事業		293
道路新設改良事業		126
階上ブランド推進事業		7

(2) 平成19年度ユニークソフト事業 (千円)

項	目	当初予算
協働のまちづくり支援事業		1,940
いちご煮まつり		6,000
臥牛山まつり		3,600
階上ブランド推進事業		7,288

【財政】

(1) 主な歳入歳出 (百万円、%)

区 分	19年度		18年度		17年度	
	当初	構成比	当初	構成比	決算	構成比
歳入計	5,107	100.0	4,865	100.0	5,654	100.0
地方税	1,023	20.0	853	17.5	918	16.2
地方交付税	1,826	35.8	1,870	38.4	2,064	36.5
国・県支出金	829	16.2	550	11.3	691	12.2
地方債	504	9.9	455	9.4	562	9.9
歳出計	5,107	100.0	4,865	100.0	5,513	100.0
義務的経費計	2,468	48.3	2,436	50.1	2,308	41.9
人件費	827	16.2	888	18.3	891	16.2
扶助費	697	13.6	647	13.3	596	10.8
公債費	943	18.5	901	18.5	821	14.9
投資的経費計	684	13.4	388	8.0	654	11.9
普通建設事業費	684	13.4	388	8.0	654	11.9
単独事業費	279	5.5	376	7.7	493	8.9

(2) 主要財政指数(17年度)

	(百万円、%)
標準財政規模	3,206
財政力指数	0.330
經常収支比率	91.4
公債費負担比率	18.3
起債制限比率	12.4
実質公債費比率	16.0
基金現在高	1,550
財政調整基金	975
減債基金	363
その他特定目的基金	212
地方債現在高	10,166

(3) 公営企業等決算(17年度)

	(百万円、%、ha)	
上水道	經常損益	
	利益剰余金	
	有収率	
病院	經常損益	
	利益剰余金	
	一般病床利用率	
土地開発公社保有土地面積		

(4) 税収の状況(17年度) (百万円、%)

区 分	税収計	市 町 村 民 税			固 定 資 産 税				その他計
		個人	法人	計	土地	家屋	償却資産	計	
収入済額	918	277	39	316	154	256	81	491	111
(構成比)	(100.0)	(30.2)	(4.2)	(34.4)	(16.8)	(27.9)	(8.8)	(53.5)	(12.1)
徴収率	88.0	89.3	97.4	90.2	84.7	84.7	84.8	84.7	97.7

【公共施設】

(1) 公共施設整備状況(17年度) (%、㎡)

道路改良率	59.9
道路舗装率	62.3
都市公園等人口1人当たり面積	8.5
ごみ収集率	100.0
し尿処理率	100.0
上水道等普及率	98.0
汚水処理施設整備率	22.2

(2) 教育・文化・医療・福祉(17年度) (カ所)

教育	幼稚園	小学校	中学校	
		8	2	
文化	市民会館等	公民館	図書館	
		2		
	体育館	プール	陸上競技場	野球場
	3	1		
医療	病院(病床数)			診療所
				7
福祉	保育所	老人福祉施設	心身障害者施設	
	5	1		

【名産・特産品】いちご煮、アブラメ、ウニ、アワビ、高原野草茶、清酒臥牛おろし、海藻ラーメン、階上そば

【名所旧跡著名人】寺下観音、灯明堂、階上岳、階上海岸、ふるさと河川公園、石灰鉱山

しんごうむら 新郷村

市町村電算コード 024503

【キャッチフレーズ】 快適で明るく豊かな活力ある新郷

	所在地 〒039 - 1801 新郷村大字戸来字風呂前10			木 板 の 木	花 水 ば じ ょ う	鳥
	電 話 (0178) 78 - 2111 F a x (0178) 78 - 2118 HPアドレス http://www.net.pref.aomori.jp/shingo/			姉妹都市提携		
首長 ふうりがな すとうよし 須藤 良美 (67歳) 第1期 任期21.5.28		副 村 長 収 入 役 谷 地 村 克 二 (経 過 補 置 期 間) (H19. 9. 18) 議 長 横 田 幸 徳		沿革 昭30.7.29 合併 野沢村大字西越 戸来村 昭31.4.1 境界変更 五戸町大字手倉橋の一部		
議 員	現議員数 (0) 13	条 例 定 数 [8] 14	任 期 平成 20. 7. 28	地域指定 <input checked="" type="checkbox"/> <input checked="" type="checkbox"/> <input checked="" type="checkbox"/> <input checked="" type="checkbox"/>		

(平成19年5月20日現在)

【概要】

(1) 人 口 (人、世帯) (2) 人口動態 17.10国調 (3) 行政区域名積 17年度)

区 分	人 口	世帯数
7.10.1 (国調)	3,498	945
12.10.1 (国調)	3,343	927
17.10.1 (国調)	3,143	909
19.3.末 (住基)	3,264	968

人口密度	20.8人/km ²
人口伸率	- 6.0%
0 - 14歳人口割合	10.7%
65歳以上人口割合	36.6%

150.85 km²

(4) 選挙人名簿登録者数(19.3.2現在)

男	女	計
1,379人	1,455人	2,834人

【産業構造】 17.10国調 (人、%) 【行政機構】

区 分	就業人口	構 成 比
第1次産業	893	48.4
第2次産業	319	17.3
第3次産業	630	34.1
計(分類不能分含む)	1,846	

【職員の状況】

(1) 職員数(18.4.1現在) (人)

普 通 会 計	計
一 般 行 政 部 門	64
特 別 行 政 部 門	12
公 営 企 業 等 会 計	13
合 計	89

(2) 一般行政職平均給料月額等(18.4.1現在)

一般行政職平均給料月額 (百円)	3,182
" 平均年齢 (歳)	45.05
" 平均経験年数 (年)	25.11

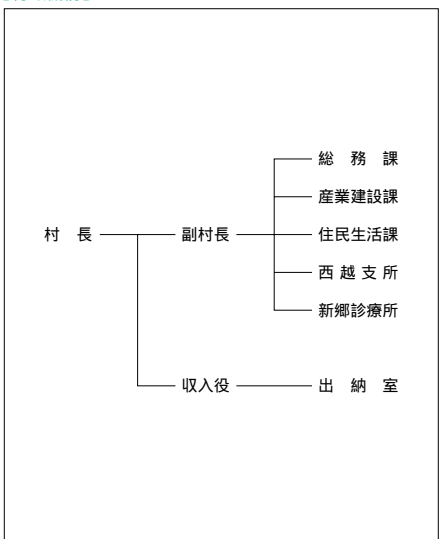

【祭・行事】キリスト祭(6月10日)、新郷ふるさと祭(10月第2日曜日)、戸来三嶽神社大祭(8月19日~20日)、西越三嶽神社大祭(8月16日~17日)

村営間ノノ平グリーンパーク、村営鷺の渚 野沢温泉、新郷温泉館）、キリストの里「伝承館」、都市農
【主な施設】 村交流センター、新郷村総合福祉センター、老人保健施設「しんごう」、有機資源センター新郷

【施策】

(1) 平成19年度主要施策 (百万円)

項 目	当初予算
特定環境保全公共下水道事業	65
有機資源センター新郷管理運営	24
温泉事業管理運営	42
戸来小学校校舎屋根塗装工事	7

(2) 平成19年度ユニークソフト事業 (千円)

項 目	当初予算
村営無料バス運行事業	15,456
奨学資金貸付	13,440
新郷ふるさとまつり開催補助	1,500
有機資源活用促進事業補助	4,200

【財政】

(1) 主な歳入歳出 (百万円、%)

区 分	19年度 当初	構成比	18年度 当初	構成比	17年度 決算	構成比
歳入計	2,379	100.0	2,441	100.0	2,754	100.0
地方税	196	8.2	181	7.4	184	6.7
地方交付税	1,485	62.4	1,500	61.5	1,611	58.5
国・県支出金	190	8.0	175	7.2	241	8.8
地方債	96	4.0	115	4.7	244	8.9
歳出計	2,379	100.0	2,441	100.0	2,653	100.0
義務的経費計	1,380	58.0	1,431	58.6	1,495	56.4
人件費	656	27.6	664	27.2	673	25.4
扶助費	156	6.6	159	6.5	177	6.7
公債費	568	23.9	608	24.9	645	24.3
投資的経費計	88	3.7	105	4.3	269	10.1
普通建設事業費	87	3.7	104	4.3	232	8.7
単独事業費	85	3.6	94	3.9	197	7.4

(2) 主要財政指数(17年度)

	(百万円、%)
標準財政規模	1,795
財政力指数	0.141
経常収支比率	95.4
公債費負担比率	29.0
起債制限比率	16.7
実質公債費比率	19.0
基金現在高	157
財政調整基金	23
減債基金	75
その他特定目的基金	59
地方債現在高	4,792

(3) 公営企業等決算(17年度)

	(百万円、%、ha)	
上水道	経常損益	
	利益剰余金	
	有収率	
病院	経常損益	
	利益剰余金	
	一般病床利用率	
土地開発公社保有土地面積		

(4) 税収の状況(17年度) (百万円、%)

区 分	税収計	市 町 村 民 税			固 定 資 産 税				その他計
		個人	法人	計	土地	家屋	償却資産	計	
収入済額	184	49	7	56	31	47	27	105	23
(構成比)	(100.0)	(26.6)	(3.8)	(30.4)	(16.9)	(25.5)	(14.7)	(57.1)	(12.5)
徴収率	95.5	96.7	100.0	97.1	93.0	91.8	98.7	93.9	99.4

【公共施設】

(1) 公共施設整備状況(17年度) (%、㎡)

道路改良率	67.2
道路舗装率	55.8
都市公園等人口1人当たり面積	31.9
ごみ収集率	90.4
し尿処理率	100.0
上水道等普及率	70.5
汚水処理施設整備率	58.6

(2) 教育・文化・医療・福祉(17年度) (カ所)

教育	幼稚園	小学校	中学校	
		3	2	
文化	市民会館等	公民館	図書館	
		4		
	体育館	プール	陸上競技場	野球場
	2	1		2
医療	病院(病床数)		診療所	
			2	
福祉	保育所	老人福祉施設	心身障害者施設	
	2	4		

【名産・特産品】 長いも、にんにく、高冷地野菜、しいたけ、鑑賞用花き、漬物、清酒「キリストの里」、新郷黒鮫、菓子(アマランサス製品、雑穀製品)、乳製品(牛乳、飲むヨーグルト、アイスクリーム)、肉製品(牛の燻製・牛のソーセージ)

【名所旧跡著名人】キリストの墓、大石神ヒラミッド、十和利山、自然休養林迷ヶ平、水ばしろう群生地(音場く大駒ヶ岳権現の滝、ストーンサークル、北松木田)

2 . 關係資料集

(1) 広域市町村圏区域一覧表

広域市町村圏の名称	構成市町村名
青森地域	青森市、平内町、今別町、蓬田村、外ヶ浜町
津軽地域	弘前市、黒石市、平川市、藤崎町、大鰐町、板柳町、西目屋村、田舎館村
八戸地域	八戸市、おいらせ町、三戸町、五戸町、田子町、南部町、階上町、新郷村
津軽西北五地域	五所川原市、つがる市、鱒ヶ沢町、深浦町、鶴田町、中泊町
上十三地域	十和田市、三沢市、野辺地町、七戸町、六戸町、横浜町、東北町、六ヶ所村
下北地域	むつ市、大間町、東通村、風間浦村、佐井村

(2) 地域指定の状況

過疎地域

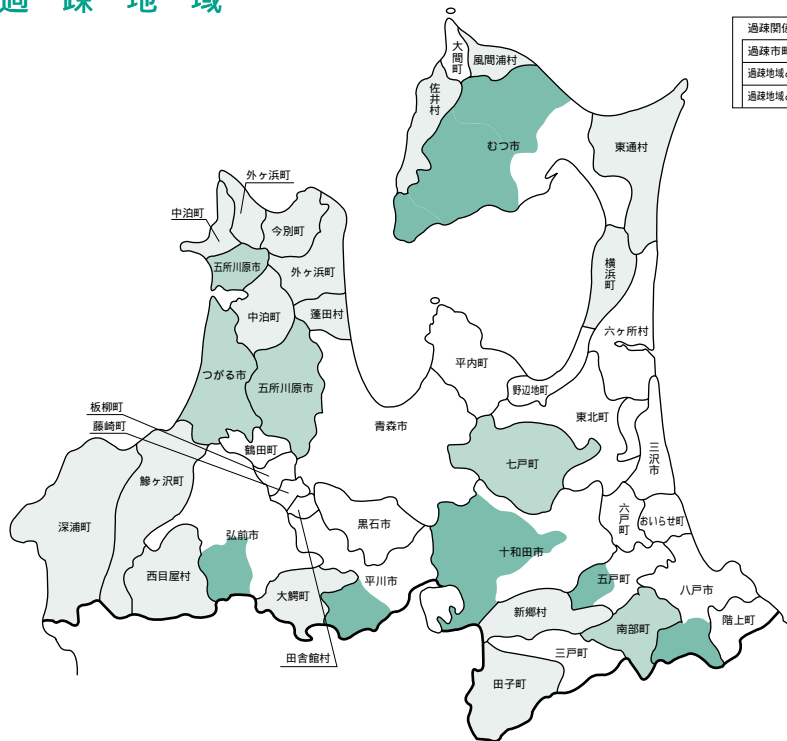

過疎関係市町村	24
過疎市町村(2条1項)	14
過疎地域とみなされる市町(33条1項)	4
過疎地域とみなされる区域(33条2項)	6

辺地を有する市町村



振興山村区域

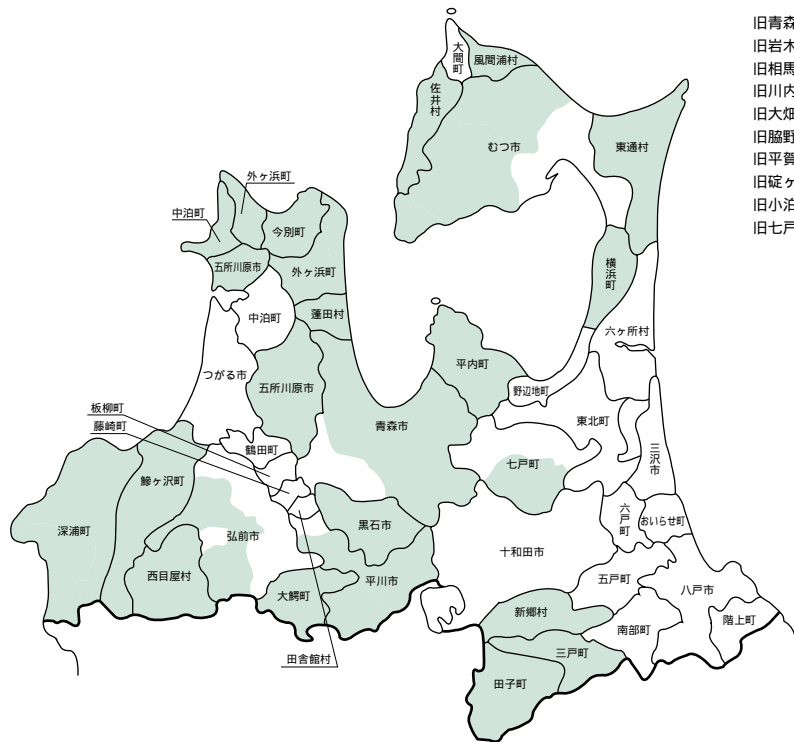

- 旧青森市の区域
- 旧岩木町の区域
- 旧相馬町の区域
- 旧川内町の区域
- 旧大畑町の区域
- 旧脇野沢町の区域
- 旧平賀町の区域
- 旧碓ヶ関町の区域
- 旧小泊町の区域
- 旧七戸町の区域

農村地域工業等導入促進地区

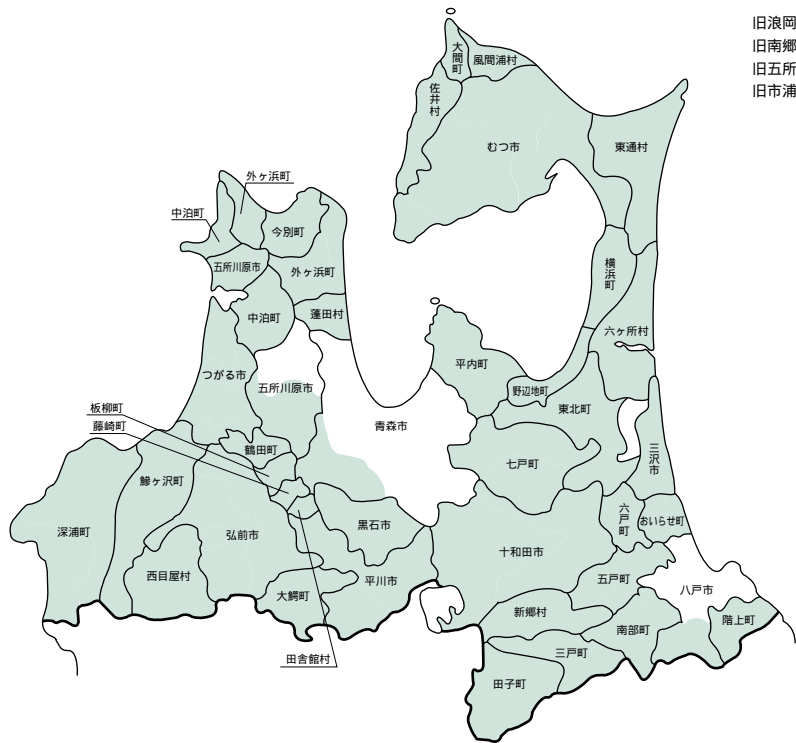

旧浪岡町の区域
 旧南郷村の区域
 旧五所川原市の区域
 旧市浦村の区域

都市計画区域

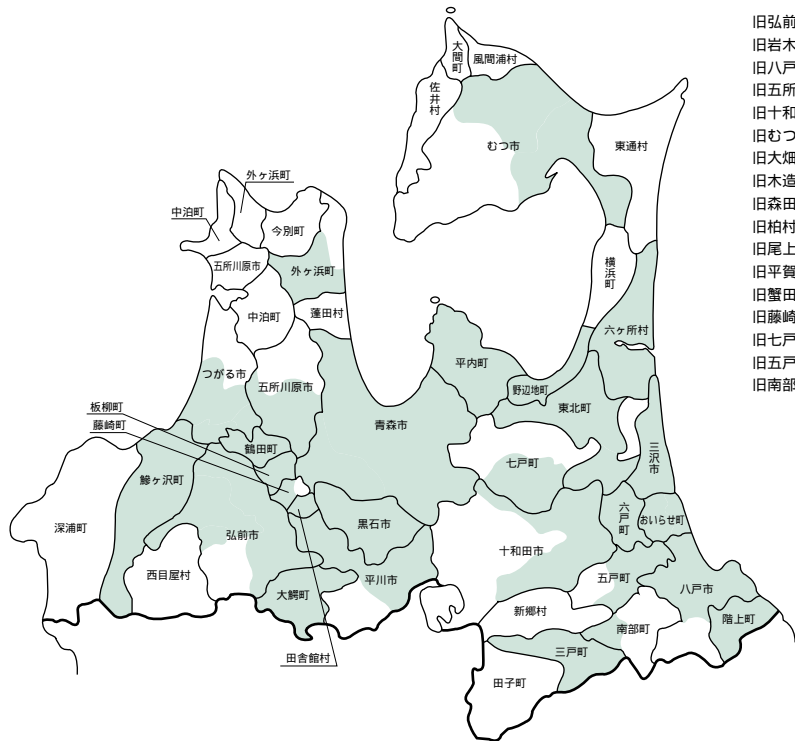

- 旧弘前市の区域
- 旧岩木町の区域
- 旧八戸市の区域
- 旧五所川原市の区域
- 旧十和田市の区域
- 旧むつ市の区域
- 旧大畑町の区域
- 旧木造町の区域
- 旧森田村の区域
- 旧柏村の区域
- 旧尾上町の区域
- 旧平賀町の区域
- 旧蟹田町の区域
- 旧藤崎町の区域
- 旧七戸町の区域
- 旧五戸町の区域
- 旧南部町の区域

特別豪雪地帯

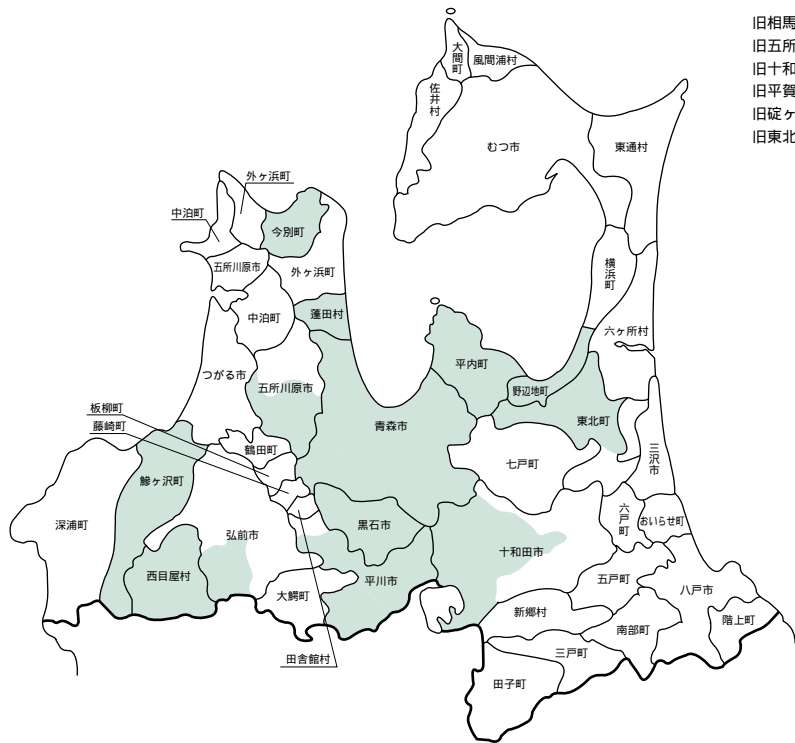

- 旧相馬村の区域
- 旧五所川原市の区域
- 旧十和田湖町の区域
- 旧平賀町の区域
- 旧碓ヶ関村の区域
- 旧東北町の区域

半島振興対策実施地域

旧東北町の区域

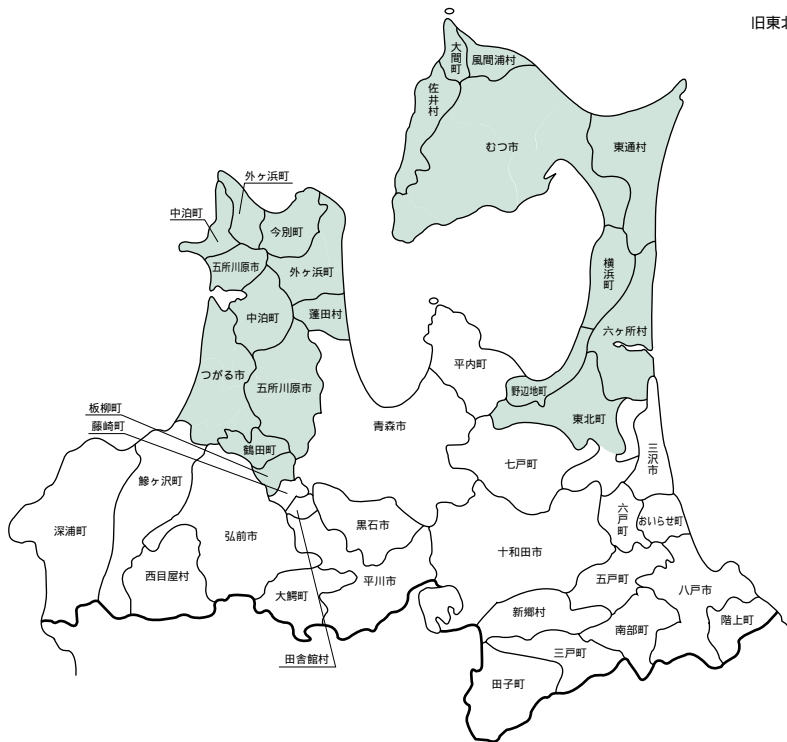

(3) 市町村いろいろベスト5

(平成17年10月国調)

総面積(大きい順)	
むつ市	863.78 ^(ク)
青森市	824.57
十和田市	688.60
弘前市	523.60
深浦町	488.84

総面積(小さい順)	
田舎館村	22.31 ^(ク)
藤崎町	37.20
板柳町	41.81
鶴田町	46.38
大間町	52.02

人口総数(多い順)	
青森市	311,508 ^(ク)
八戸市	244,700
弘前市	189,043
十和田市	68,359
むつ市	64,052

人口総数(少ない順)	
西目屋村	1,597 ^(ク)
風間浦村	2,603
佐井村	2,843
新郷村	3,143
蓬田村	3,405

人口密度	
八戸市	801.8 ^(ク)
藤崎町	443.4
板柳町	388.0
田舎館村	382.8
青森市	377.8

65歳以上人口割合	
今別町	37.1 ^(%)
新郷村	36.6
西目屋村	35.8
外ヶ浜町	34.4
深浦町	34.1

第1次産業就業者割合	
新郷村	48.4 ^(%)
田子町	39.5
鶴田町	39.1
板柳町	38.1
西目屋村	35.5

第2次産業就業者割合	
六ヶ所村	41.3 ^(%)
今別町	32.3
階上町	31.2
おいらせ町	30.3
中泊町 東通村	30.2

第3次産業就業者割合	
青森市	78.2 ^(%)
八戸市	71.6
むつ市	70.6
三沢市	69.7
野辺地町	64.5

(4) 長及び議員の任期満了日と議員定数の状況

(平成19年5月20日現在)

区分 市町村名	長	議 員		
	任 期 満 了 日	任 期 満 了 日	人口に基づく上限数	現 在 定 数
青 森 市	H21 . 4 . 23	H22 . 11 . 25	46	41
弘 前 市	H22 . 4 . 15	H23 . 4 . 30	34	34
八 戸 市	H21 . 11 . 16	H23 . 5 . 1	38	36
黒 石 市	H22 . 7 . 17	H23 . 4 . 30	26	16
五所川原市	H22 . 7 . 8	H23 . 2 . 15	30	30
十和田市	H21 . 1 . 29	H22 . 12 . 31	30	26
三 沢 市		H20 . 3 . 19	26	20
む つ 市	H21 . 10 . 19	H19 . 10 . 15	30	22
つ がる市	H21 . 3 . 12	H23 . 2 . 10	26	26
平 川 市	H22 . 2 . 4	H19 . 7 . 31	26	20(24)
平 内 町	H19 . 11 . 14	H20 . 3 . 30	22	18(14)
今 別 町	H21 . 10 . 12	H20 . 3 . 30	14	10(7)
蓬 田 村	H21 . 11 . 8	H23 . 4 . 29	14	8
外ヶ浜町	H21 . 4 . 23	H23 . 3 . 27	18	14
鱒ヶ沢町	H23 . 5 . 9	H20 . 3 . 30	22	17(13)
深 浦 町	H21 . 4 . 23	H23 . 4 . 21	22	20
西目屋村	H22 . 2 . 25	H23 . 4 . 30	14	7
藤 崎 町	H21 . 4 . 23	H22 . 7 . 31	22	18
大 鱈 町	H22 . 7 . 21	H22 . 12 . 31	22	12
田舎館村	H20 . 11 . 17	H19 . 9 . 30	18	15(10)

() 内は、次回一般選挙から施行の条例議員定数
人口に基づく上限数は、平成17年10月1日国勢調査人口による。

区分 市町村名	長	議 員		
	任 期 満 了 日	任 期 満 了 日	人口に基づく上限数	現 在 定 数
板 柳 町	H23 . 4 . 29	H20 . 3 . 9	22	15(12)
鶴 田 町	H22 . 8 . 20	H20 . 2 . 29	22	16(12)
中 泊 町	H21 . 4 . 23	H23 . 1 . 15	22	20
野 辺 地 町	H19 . 10 . 26	H23 . 4 . 30	22	14
七 戸 町	H21 . 4 . 23	H23 . 4 . 21	22	18
六 戸 町	H20 . 1 . 27	H23 . 4 . 30	22	12
横 浜 町	H20 . 12 . 11	H23 . 4 . 29	18	10
東 北 町	H21 . 4 . 23	H22 . 9 . 30	26	16
六ヶ所村	H22 . 7 . 6	H23 . 4 . 29	22	20
おいらせ町	H22 . 3 . 25	H23 . 4 . 30	26	16
大 間 町	H21 . 1 . 18	H23 . 4 . 29	18	10
東 通 村	H21 . 4 . 12	H23 . 4 . 30	18	16
風 間 浦 村	H23 . 4 . 26	H23 . 4 . 30	14	8
佐 井 村	H21 . 4 . 21	H23 . 4 . 29	14	8
三 戸 町	H20 . 12 . 15	H20 . 3 . 19	22	18(16)
五 戸 町	H19 . 6 . 26	H20 . 2 . 28	26	28(22)
田 子 町	H21 . 7 . 9	H23 . 5 . 29	18	10
南 部 町	H22 . 2 . 11	H19 . 9 . 30	26	20
階 上 町	H21 . 12 . 23	H23 . 4 . 29	22	14
新 郷 村	H21 . 5 . 28	H20 . 7 . 28	14	14(8)

(6) 平成19年度市町村別税率一覧表

市町村名	市 町 村 民 税											固 定 資 産 税	鉦 産 税		入 湯 税	都 市 計 画 税	
	個 人 均 等 割	法 人 均 等 割									法 人 税 割		2 百 万 円 以 下	そ の 他			
		1 号 法 人	2 号 法 人	3 号 法 人	4 号 法 人	5 号 法 人	6 号 法 人	7 号 法 人	8 号 法 人	9 号 法 人							
青 森 市 (旧青森市地区)	円	円	円	円	円	円	円	円	円	円	円	%	%	%	%	円	%
青 森 市 (旧浪岡町地区)	3,000	3,000,000	1,750,000	410,000	400,000	160,000	150,000	130,000	120,000	50,000	12.3	1.4	無0.7	1.0	1		
弘 前 市 (旧弘前市地区)	3,000	3,000,000	1,750,000	410,000	400,000	160,000	150,000	130,000	120,000	50,000	14.7	1.6	無0.7	1.0	150	0.2	
弘 前 市 (旧岩木町地区)	3,000	3,000,000	1,750,000	410,000	400,000	160,000	150,000	130,000	120,000	50,000	12.3	1.4	無0.7	1.0	150		
弘 前 市 (旧相馬村地区)	3,000	3,000,000	1,750,000	410,000	400,000	160,000	150,000	130,000	120,000	50,000	12.3	1.4	無0.7	1.0	150		
八 戸 市 (旧八戸市地区)	3,000	3,600,000	2,100,000	492,000	480,000	192,000	180,000	156,000	144,000	60,000	14.7	1.6	0.7	1.0	無150		
八 戸 市 (旧南郷村地区)	3,000	3,000,000	1,750,000	410,000	400,000	160,000	150,000	130,000	120,000	50,000	12.3	1.4	0.7	1.0	無150		
黒 石 市	3,000	3,600,000	2,100,000	492,000	480,000	192,000	180,000	156,000	144,000	60,000	14.5	1.6	無0.7	1.0	150		
五所川原市 (旧五所川原市地区)	3,000	3,600,000	2,100,000	492,000	480,000	192,000	180,000	156,000	144,000	60,000	14.7	1.6					0.2
五所川原市 (旧金木町地区)	3,000	3,600,000	2,100,000	492,000	480,000	192,000	180,000	156,000	144,000	60,000	12.3	1.4					
五所川原市 (旧市浦村地区)	3,000	3,600,000	2,100,000	492,000	480,000	192,000	180,000	156,000	144,000	60,000	12.3	1.4					
十 和 田 市	3,000	3,000,000	1,750,000	410,000	400,000	160,000	150,000	130,000	120,000	50,000	14.7	1.4			2	0.2	
三 沢 市	3,000	3,600,000	2,100,000	492,000	480,000	192,000	180,000	156,000	144,000	60,000	14.7	1.4	無0.7	1.0	150		
む つ 市 (旧むつ市地区)	3,000	3,600,000	2,100,000	492,000	480,000	192,000	180,000	156,000	144,000	60,000	14.7	1.4	無0.7	1.0	150	0.18	
む つ 市 (旧川内町地区)	3,000	3,000,000	1,750,000	410,000	400,000	160,000	150,000	130,000	120,000	50,000	12.3	1.4	無0.7	1.0	150		

区 分 市町村名		市 町 村 民 税										固 定 資 産 税	鉦 産 税		入 湯 税	都 市 計 画 税	
		個 人 均 等 割	法 人 均 等 割										法 人 税 割	2 百 万 円 以 下			そ の 他
			1 号 法 人	2 号 法 人	3 号 法 人	4 号 法 人	5 号 法 人	6 号 法 人	7 号 法 人	8 号 法 人	9 号 法 人						
市	むつ市 (旧大畑町地区)	3,000	3,000,000	1,750,000	410,000	400,000	160,000	150,000	130,000	120,000	50,000	12.3	㊦ 1.4	無0.7	1.0	150	
	むつ市 (旧脇野沢村地区)	3,000	3,000,000	1,750,000	410,000	400,000	160,000	150,000	130,000	120,000	50,000	12.3	㊦ 1.4	無0.7	1.0	150	
	つがる市	3,000	3,000,000	1,750,000	410,000	400,000	160,000	150,000	130,000	120,000	50,000	14.7	㊦ 1.4			150	
	平川市	3,000	3,000,000	1,750,000	410,000	400,000	160,000	150,000	130,000	120,000	50,000	12.3	㊦ 1.4	無0.7	1.0	150	
東 津 軽 郡	平内町	3,000	3,000,000	1,750,000	410,000	400,000	160,000	150,000	130,000	120,000	50,000	14.7	1.4	無0.7	1.0		
	今別町	3,000	3,600,000	2,100,000	492,000	480,000	192,000	180,000	156,000	144,000	60,000	14.7	㊦ 1.4	無0.7	1.0	無100	
	蓬田村	3,000	3,600,000	2,100,000	492,000	480,000	192,000	180,000	156,000	144,000	60,000	14.7	㊦ 1.4	無0.7	1.0		
	外ヶ浜町	3,000	3,600,000	2,100,000	492,000	480,000	192,000	180,000	156,000	144,000	60,000	14.7	㊦ 1.4	無0.7	1.0	150	
西 津 軽 郡	鯨ヶ沢町	3,000	3,000,000	1,750,000	410,000	400,000	160,000	150,000	130,000	120,000	50,000	14.7	1.4	無0.7	1.0	150	
	深浦町	3,000	3,000,000	1,750,000	410,000	400,000	160,000	150,000	130,000	120,000	50,000	12.3	1.4	無0.7	1.0	150	
中 津 軽 郡	西目屋村	3,000	3,000,000	1,750,000	410,000	400,000	160,000	150,000	130,000	120,000	50,000	12.3	1.4	無0.7	1.0	3	
南 津 軽 郡	藤崎町	3,000	3,000,000	1,750,000	410,000	400,000	160,000	150,000	130,000	120,000	50,000	12.3	1.4				
	大鰐町	3,000	3,000,000	1,750,000	410,000	400,000	160,000	150,000	130,000	120,000	50,000	12.3	㊦ 1.4	無0.7	1.0	150	0.18
	田舎館村	3,000	3,000,000	1,750,000	410,000	400,000	160,000	150,000	130,000	120,000	50,000	12.3	㊦ 1.4			150	
北 津 軽 郡	板柳町	3,000	3,000,000	1,750,000	410,000	400,000	160,000	150,000	130,000	120,000	50,000	12.3	㊦ 1.4	無0.7	1.0	150	

区分 市町村名	市 町 村 民 税											固定 資産税	鉱産税		入湯税	都 市 計画税		
	個人 均等割	法 人 均 等 割									法人 税割		2百万 円以下	その他				
		1号法人	2号法人	3号法人	4号法人	5号法人	6号法人	7号法人	8号法人	9号法人								
北津軽郡	鶴田町	3,000	3,000,000	1,750,000	410,000	400,000	160,000	150,000	130,000	120,000	50,000	12.3	⊕ 1.4			150		
	中泊町	3,000	3,000,000	1,750,000	410,000	400,000	160,000	150,000	130,000	120,000	50,000	12.3	⊕ 1.4					
上	野辺地町	3,000	3,000,000	1,750,000	410,000	400,000	160,000	150,000	130,000	120,000	50,000	12.3	⊕ 1.4			150		
	七戸町	3,000	3,000,000	1,750,000	410,000	400,000	160,000	150,000	130,000	120,000	50,000	12.3	1.4					
	六戸町	3,000	3,000,000	1,750,000	410,000	400,000	160,000	150,000	130,000	120,000	50,000	12.3	⊕ 1.4			150		
北	横浜町	3,000	3,000,000	1,750,000	410,000	400,000	160,000	150,000	130,000	120,000	50,000	12.3	⊕ 1.4					
	東北町	3,000	3,000,000	1,750,000	410,000	400,000	160,000	150,000	130,000	120,000	50,000	12.3	⊕ 1.4			150		
	郡	六ヶ所村	3,000	3,000,000	1,750,000	410,000	400,000	160,000	150,000	130,000	120,000	50,000	14.5	⊕ 1.4				
		おいらせ町	3,000	3,000,000	1,750,000	410,000	400,000	160,000	150,000	130,000	120,000	50,000	12.3	⊕ 1.4	無0.7	1.0		
下北郡	大間町	3,000	3,000,000	1,750,000	410,000	400,000	160,000	150,000	130,000	120,000	50,000	12.3	⊕ 1.4	無0.7	1.0	150		
	東通村	3,000	3,000,000	1,750,000	410,000	400,000	160,000	150,000	130,000	120,000	50,000	12.3	⊕ 1.4	0.7	1.0			
	風間浦村	3,000	3,000,000	1,750,000	410,000	400,000	160,000	150,000	130,000	120,000	50,000	12.3	⊕ 1.4	無0.7	1.0	150		
	佐井村	3,000	3,000,000	1,750,000	410,000	400,000	160,000	150,000	130,000	120,000	50,000	12.3	⊕ 1.4	無0.7	1.0	無150		
三戸郡	三戸町	3,000	3,000,000	1,750,000	410,000	400,000	160,000	150,000	130,000	120,000	50,000	12.3	1.4					
	五戸町	3,000	3,000,000	1,750,000	410,000	400,000	160,000	150,000	130,000	120,000	50,000	12.3	1.4	無0.7	1.0	無150		

区分 市町村名	市 町 村 民 税											固定 資産税	鉦産税		入湯税	都市 計画税		
	個人 均等割	法 人 均 等 割									法人 税割		資産税	2百万 円以下			その他	
		1号法人	2号法人	3号法人	4号法人	5号法人	6号法人	7号法人	8号法人	9号法人								
三 戸 郡	田子町	3,000	3,000,000	1,750,000	410,000	400,000	160,000	150,000	130,000	120,000	50,000	12.3	1.4	無0.7	1.0	無150		
	南部町	3,000	3,000,000	1,750,000	410,000	400,000	160,000	150,000	130,000	120,000	50,000	12.3	1.4	無0.7	1.0	無150		
	階上町	3,000	3,000,000	1,750,000	410,000	400,000	160,000	150,000	130,000	120,000	50,000	12.3	1.4	0.7	1.0			
	新郷村	3,000	3,000,000	1,750,000	410,000	400,000	160,000	150,000	130,000	120,000	50,000	12.3	1.4			無150		
平成19年4月1日現在において市町村民税所得割について標準税率以外の税率を採用している団体						無			個人市町村民税均等割の税率の軽減を行っている団体			無		平成19年4月1日現在において軽自動車税について標準税率以外の税率を採用している団体数			標準税率未満 0 団体 標準税率超 0 団体	
平成18年度又は平成19年度において条例上税率の規定はあるが平成18年度に収入済額のない団体数				鉦産税 22 団体 入湯税 7 団体		(注) 固定資産税欄中、㊦は固定資産税について不均一課税の規定をもっていることを示す。												

- 1 150円、75円（一般公衆浴場以外の公衆浴場）
- 2 150円（宿泊を伴う入湯客）、50円（宿泊を伴わない入湯客）
- 3 100円（宿泊客）、50円（日帰り・自炊湯治客・中学生）

(7) 市町村関係団体(抜粋)連絡先一覧

団 体 名	住 所	電話番号
青森県市長会	青森市新町 2 4 1 県共同ビル内	017-722-3292
青森県町村会	青森市新町 2 4 1 県共同ビル内	017-723-1331
各郡町村会事務局		
東津軽郡町村会	今別町大字今別字今別167 (今別町総務課)	0174-35-2001
西北津軽郡町村会	板柳町大字板柳字土井239 3 (板柳町総務課)	0172-73-2111
中南津軽郡町村会	西目屋村大字田代字稲元144 (西目屋村総務課)	0172-85-2111
上北郡町村会	東北町上北南四丁目32 484 (東北町総務課)	0176-56-3111
下北郡町村会	風間浦村大字易国間字大川目28 5 (風間浦村総務課)	0175-35-2111
三戸郡町村会	八戸市大字尻内町字鴨ヶ池96 3 (三戸郡町村会館内)	0178-27-1111
青森県市町村振興協会	青森市新町 2 4 1 県共同ビル内	017-777-4443
青森県市議会議長会	八戸市内丸 1 1 1 八戸市議会事務局内	0178-43-2145
青森県町村議会議長会	青森市新町 2 4 1 県共同ビル内	017-773-6361
青森県交通災害共済組合	青森市新町 2 4 1 県共同ビル内	017-722-3292
青森県市町村総合事務組合	青森市新町 2 4 1 県共同ビル内	017-723-1331
青森県市町村職員退職手当組合	青森市堤町 2 1 1	017-734-1678
青森県市町村職員共済組合	青森市本町 5 1 5 アップルパレス青森	017-723-6511
(財)青森県市町村職員福祉互助会	青森市本町 5 1 5 アップルパレス青森	017-723-6527
(財)青森県コミュニティ運動推進協会	青森市堤町 2 1 1	017-734-1678

項 目	数 値 等 の 出 典
<p>【概要】</p> <p>(1) 人口</p> <p>(2) 人口動態</p> <p>(3) 行政区域面積</p> <p>(4) 選挙人名簿登録者数</p>	<p>平成7年10月国勢調査、平成12年10月国勢調査、平成17年10月国勢調査、平成19年3月 未住民基本台帳</p> <p>平成17年10月国勢調査</p> <p>平成17年度国土地理院全国都道府県市区町村別面積調査</p> <p>選挙人名簿</p>
<p>【産業構造】</p>	<p>平成17年10月国勢調査</p>
<p>【行政機構】</p>	<p>市町村振興課調べ</p>
<p>【職員の状況】</p> <p>(1) 職員数</p> <p>(2) 一般行政職平均給料月額等</p>	<p>平成18年地方公共団体定員管理調査</p> <p>平成18年地方公務員給与実態調査</p>
<p>【施 策】</p> <p>(1) 平成19年度主要施策</p> <p>(2) 平成19年度ユニークソフト事業</p>	<p>市町村振興課調べ</p> <p>市町村振興課調べ</p>
<p>【財 政】</p> <p>(1) 主な歳入歳出</p> <p>(2) 主要財政指数</p> <p>(3) 公営企業等決算</p> <p>(4) 税収の状況</p>	<p>平成17年度地方財政状況調査</p> <p>平成19年度市町村普通会計当初予算の概要について</p> <p>平成17年度地方財政状況調査</p> <p>財政力指数のみ市町村振興課調べ</p> <p>(上水道) 平成17年度公営企業決算状況調査</p> <p>(病 院) 平成17年度公営企業決算状況調査</p> <p>(土地開発公社) 平成17年度事業実績調査</p> <p>平成17年度地方財政状況調査</p>
<p>【公共施設】</p> <p>(1) 公共施設整備状況</p> <p>(2) 教育・文化・医療・福祉</p>	<p>平成17年度公共施設状況調査</p> <p>市町村振興課調べ</p>

青森県市町村ハンドブック 平成19年 6 月発行

編集 青森県総務部市町村振興課
青森市長島一丁目 1 番 1 号
T E L 直通 (017) 734 - 9073
発行 財団法人青森県市町村振興協会
印刷 東北印刷工業株式会社



活彩あおもり